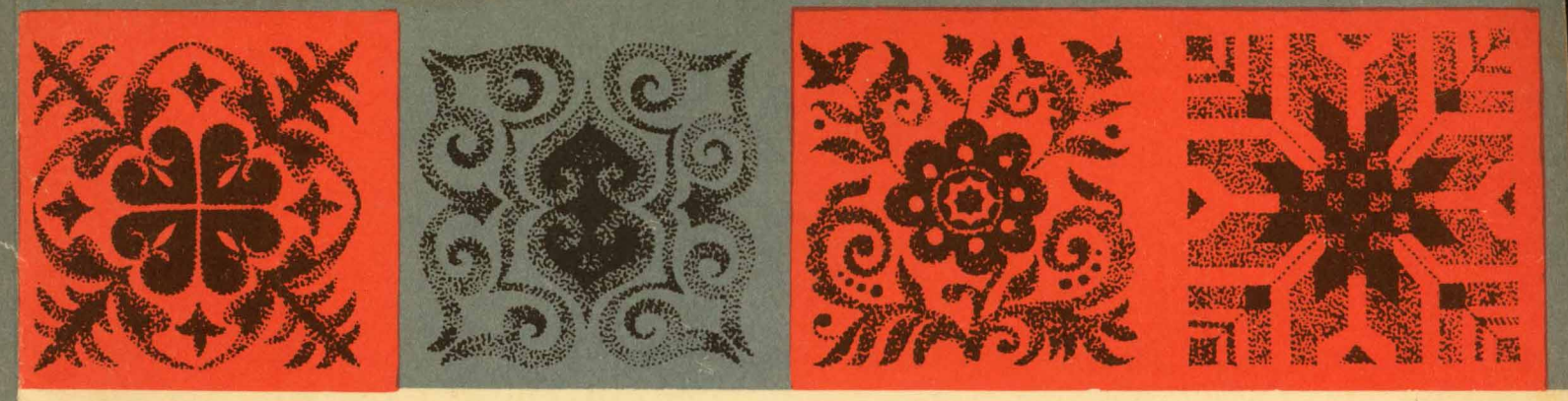

# МУЗИКА НАРОДІВ СРСР

## для баяна

*До 60-річчя утворення СРСР*
*К 60-летию образования СССР*

# МУЗЫКА НАРОДОВ СССР

## для баяна

Ноты: Ale07.ru

КИЕВ «МУЗИЧНА УКРАІНА» 1982

# МУЗИКА НАРОДІВ СРСР

## для баяна

КИЇВ «МУЗИЧНА УКРАЇНА» 1982

## ВІД УПОРЯДНИКІВ

Цей збірник присвячений знаменній даті в житті радянського народу — 60-річчю утворення Союзу Радянських Соціалістичних Республік. До нього увійшли оригінальні твори для баяна, написані композиторами братніх республік на основі музичного фольклору народів СРСР, а також перекладення та обробки п'єс, створених за мотивами народних мелодій.

Усі п'єси подано в редакції для готовиборного, багатотембрового баяна. В них використані нові прийоми гри, темброва регістровка, раціональна аплікатура.

Більшість творів публікується вперше.

Збірник призначений для студентів середніх та вищих музичних навчальних закладів і виконавців-професіоналів.

Упорядники висловлюють щиру подяку Спілкам композиторів усіх братніх республік, кафедрам народних інструментів Алма-Атинської державної консерваторії ім. Курмангази, Киргизького інституту мистецтв ім. Б. Бейшеналієвої та всім композиторам, які взяли участь у створенні цього ювілейного збірника.

## ОТ СОСТАВИТЕЛЕЙ

Предлагаемый сборник посвящен знаменательной дате в жизни советского народа — 60-летию образования Союза Советских Социалистических Республик. В него вошли оригинальные сочинения для баяна, написанные композиторами братских республик на основе музыкального фольклора народов СССР, а также переложения и обработки произведений, созданных по мотивам народных мелодий.

Все пьесы поданы в редакции для готовыборного, многотембрового баяна. В них использованы новые приемы игры, тембровая регистровка, рациональная аппликатура.

Большинство произведений публикуется впервые.

Сборник предназначен для студентов средних и высших музыкальных учебных заведений и исполнителей-профессионалов.

Составители выражают искреннюю благодарность Союзам композиторов всех братских республик, кафедрам народных инструментов Алма-Атинской государственной консерватории им. Курмангазы, Киргизского института искусств им. Б. Бейшеналиевой и всем композиторам, участвовавшим в создании этого юбилейного сборника.

Редактори-упорядники М. А. Давидов, В. В. Угринович
Редакторы-составители Н. А. Давыдов, В. В. Угринович

Редакція інструментальної музики

М 90701—051 / М208(04)—82 7.82. 4905000000

© Видавництво «Музична Україна», 1982

## ДВІ ОПОВІДІ

з «Донської рапсодії»

**В. Семенов**

(РРФСР)

## ДВА СКАЗА

из «Донской рапсодии»

**В. Семенов**

(РСФСР)

**1**

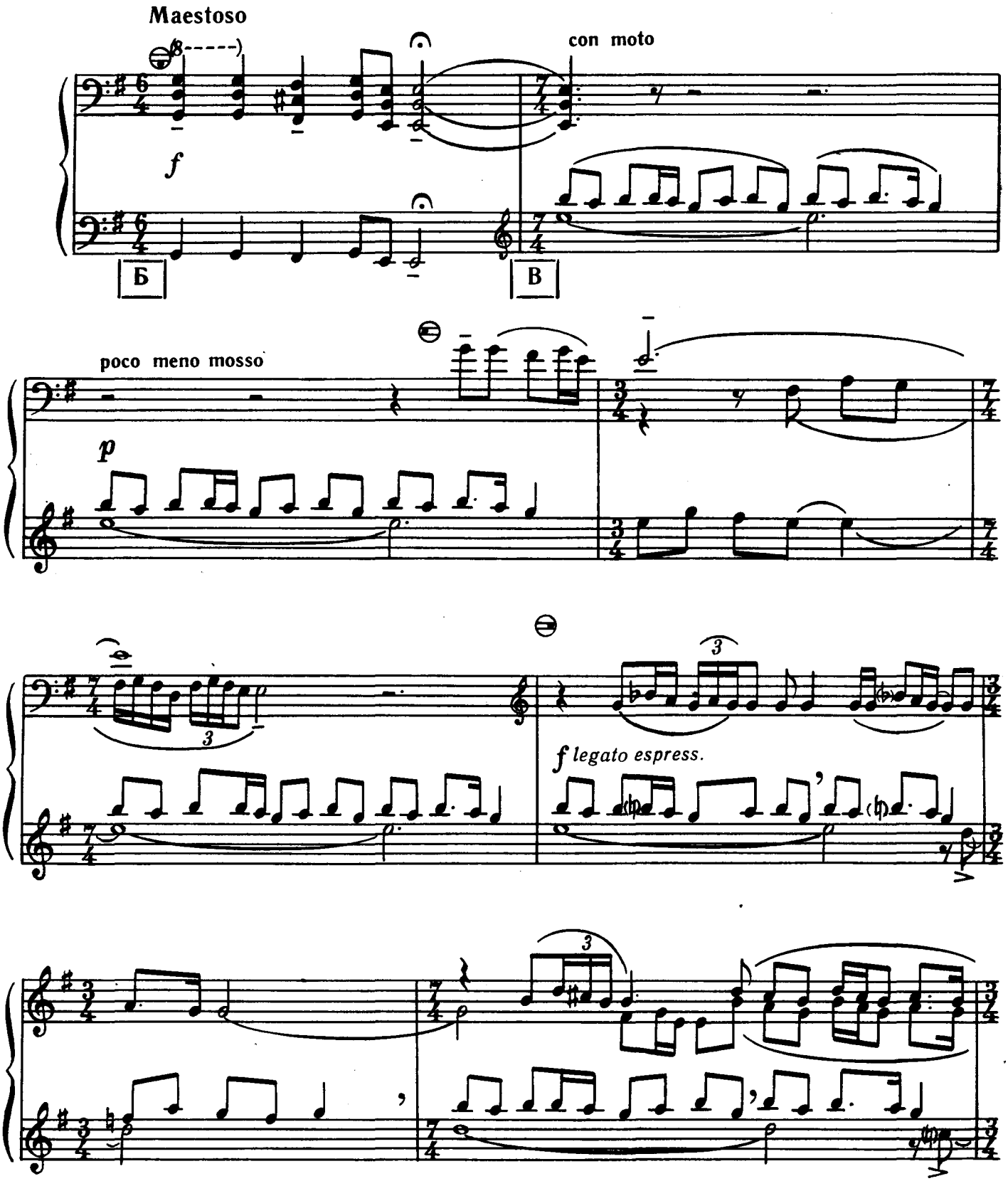




Ноты: Ale07.ru

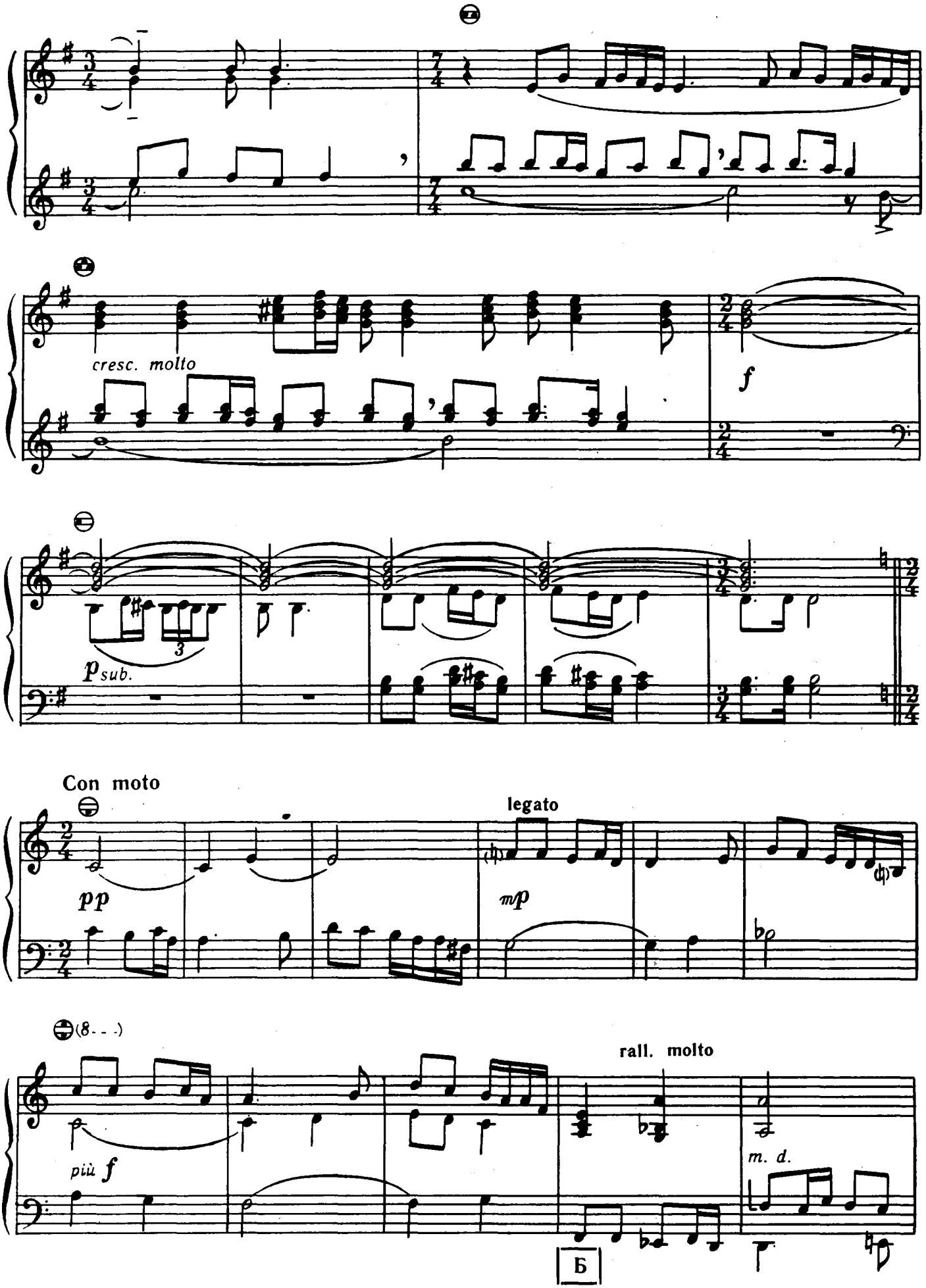


Ноты: Ale07.ru

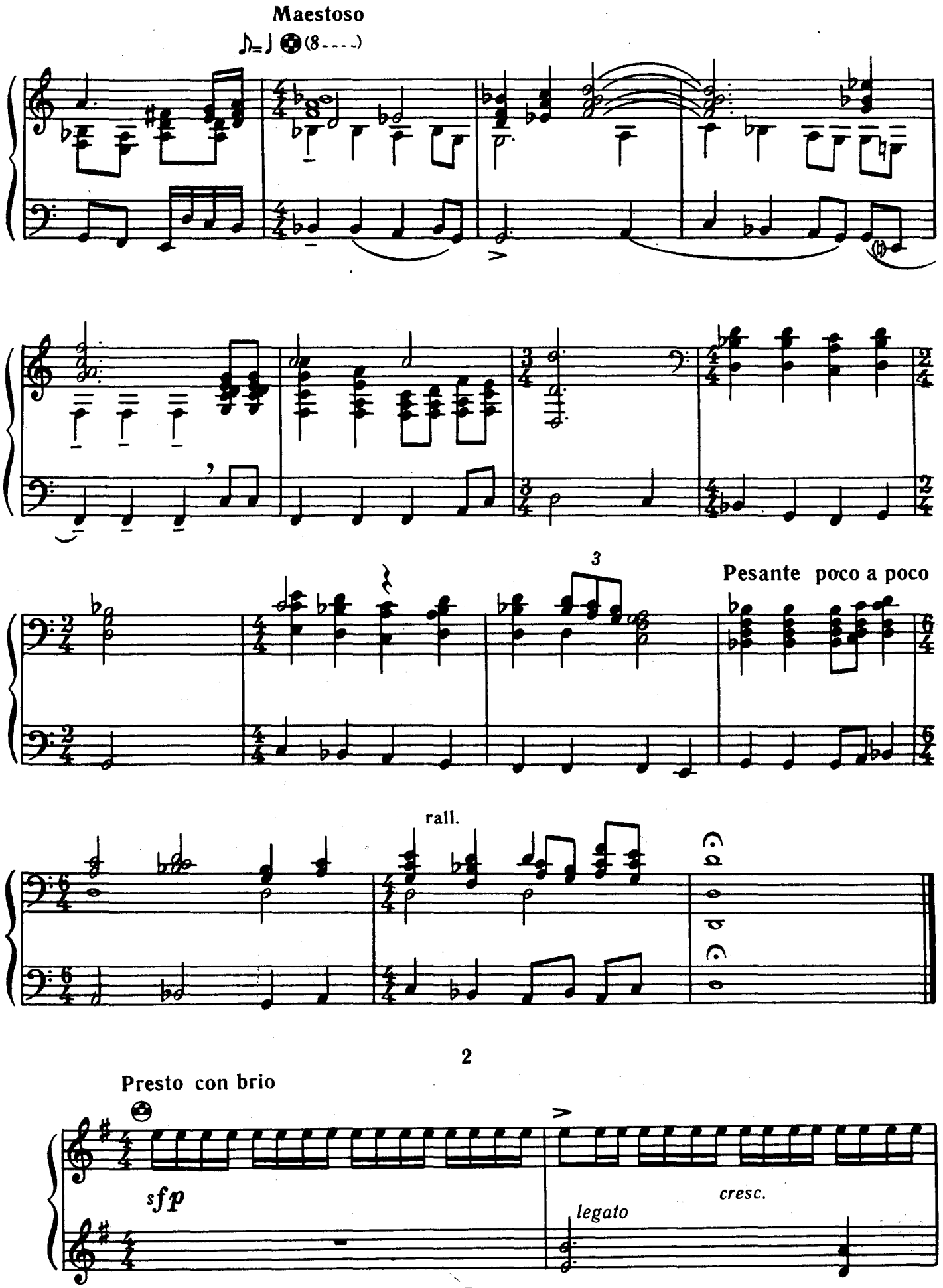




Ноты: Ale07.ru

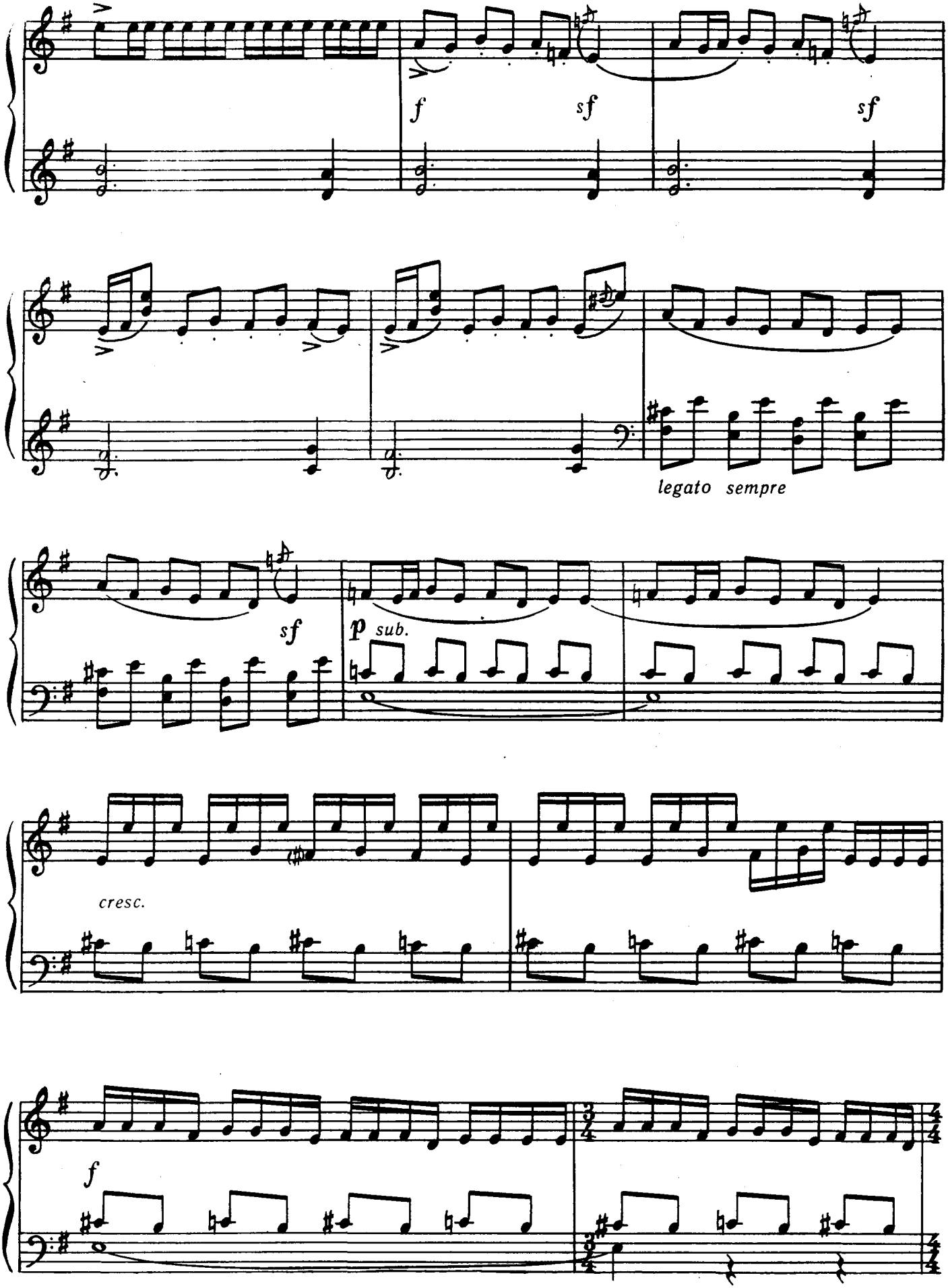




Ноты: Ale07.ru

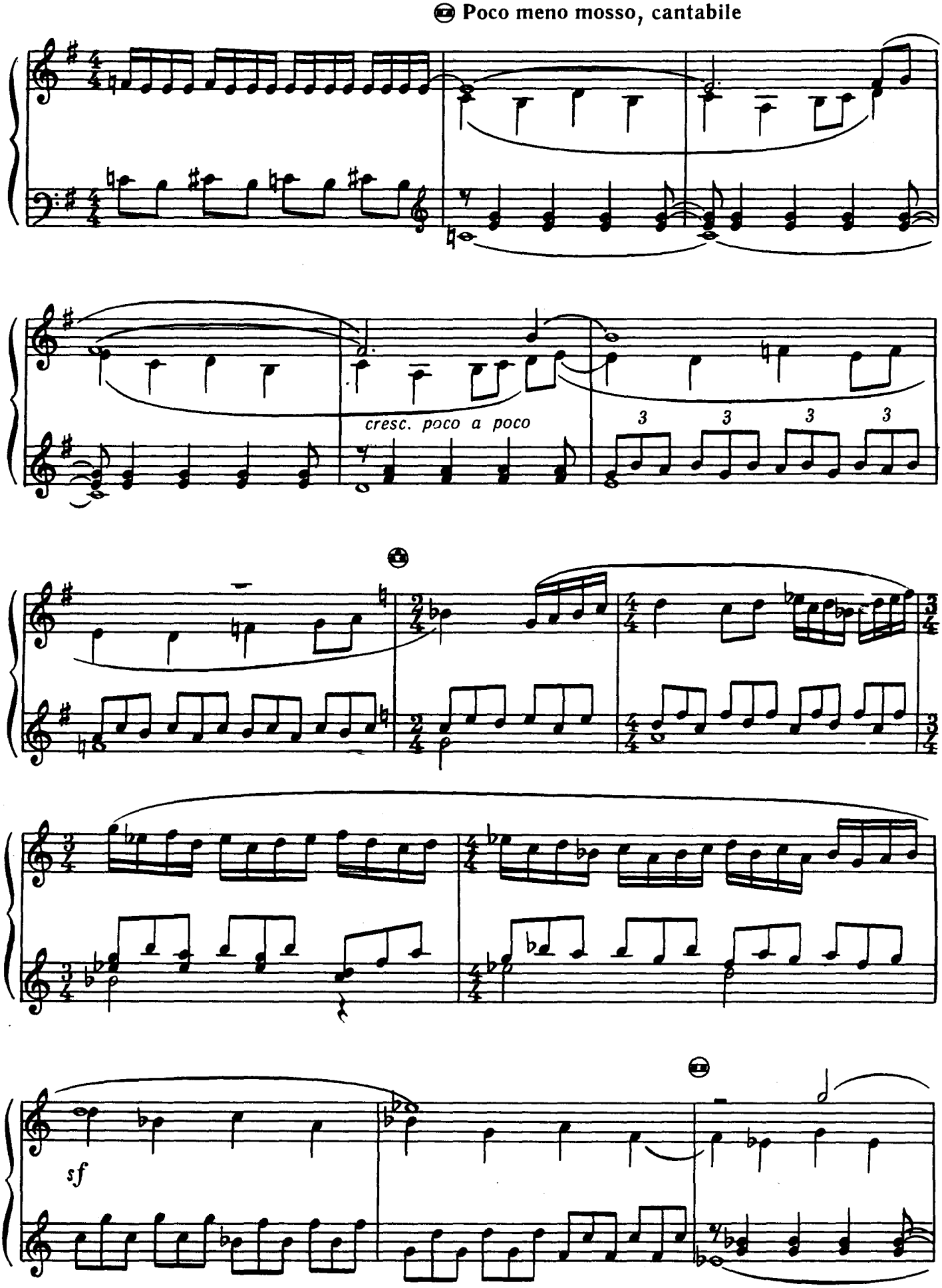




Ноты: Ale07.ru

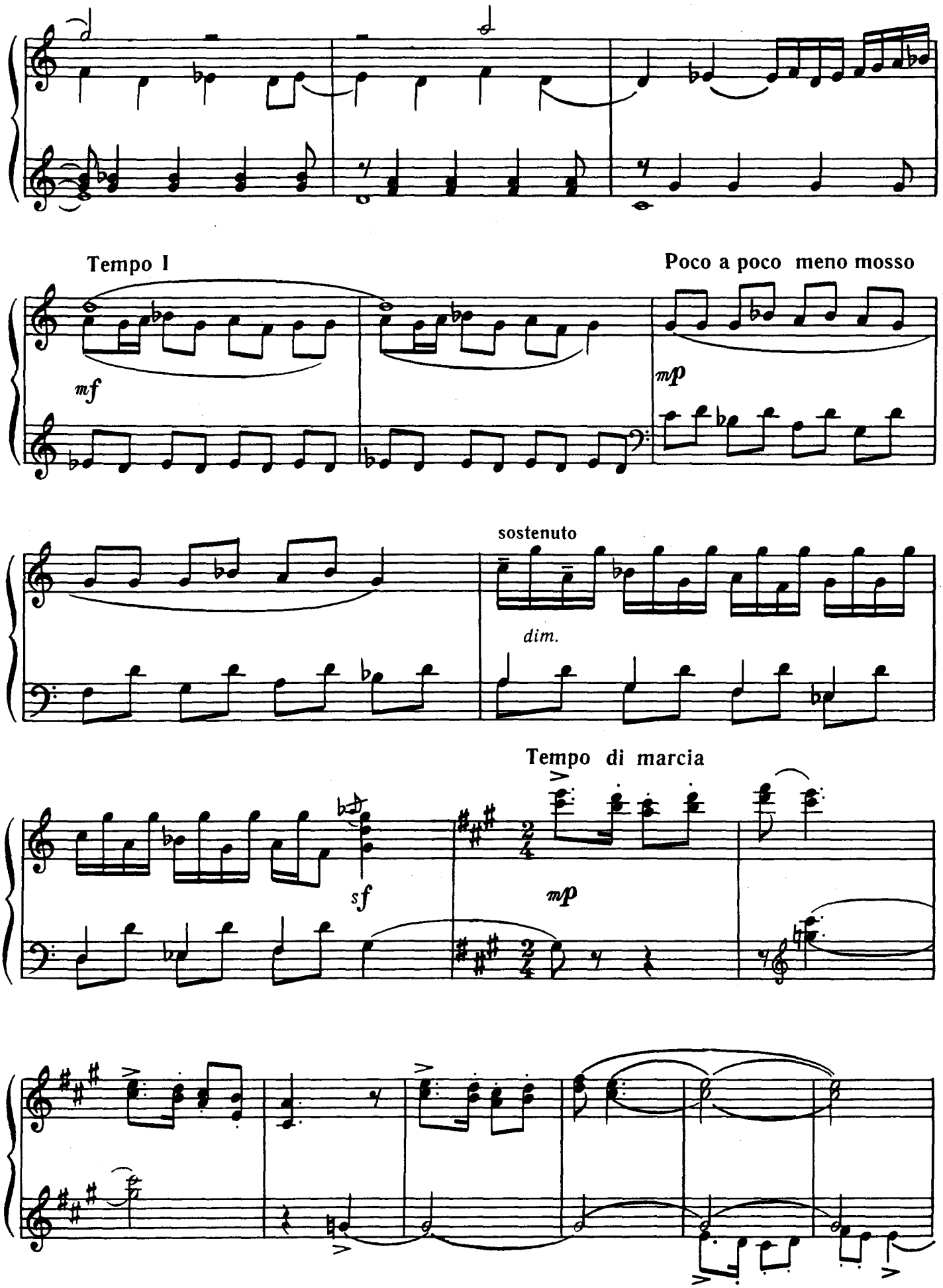
Tempo I
Poco a poco meno mosso
mf
mp
sostenuto
dim.
Tempo di marcia
sf
mp

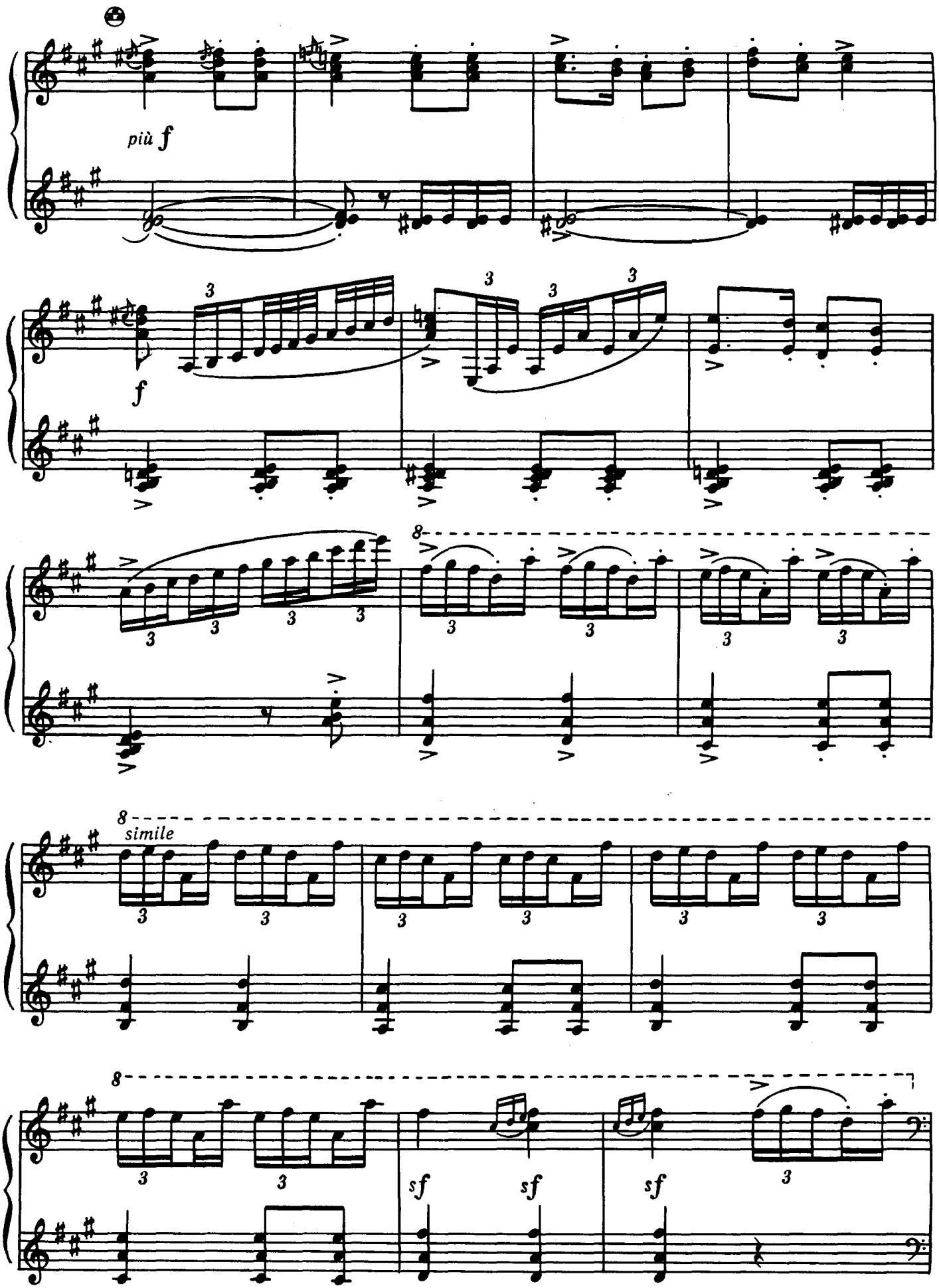
più f
f
8
simile
sf
sf
sf

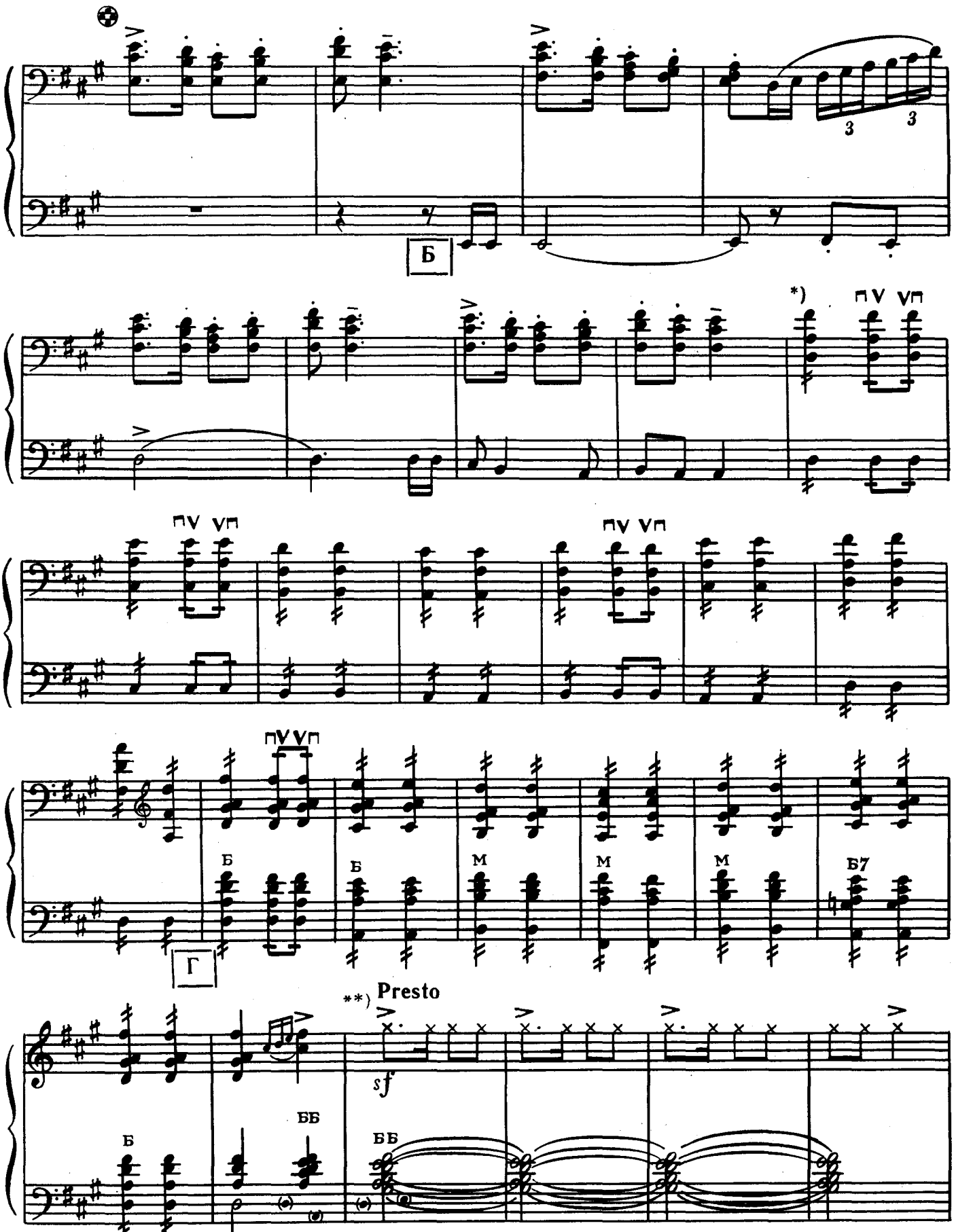


* Рикошет.

Рикошет.

** Удар долонею по грифу правої клавіатури.

Удар ладонью по грифу правой клавиатуры.



Ноты: Ale07.ru

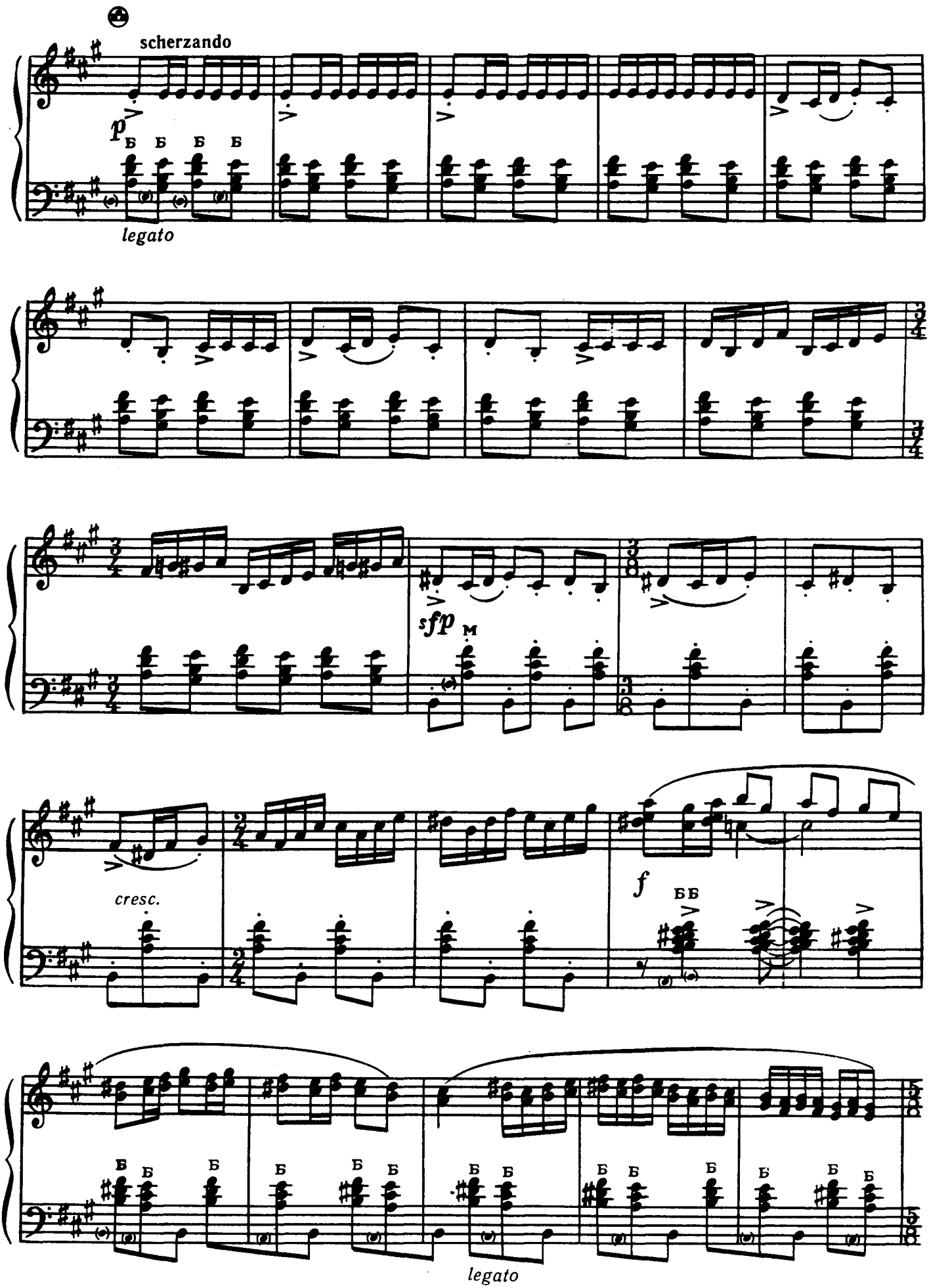


Ноты: Ale07.ru

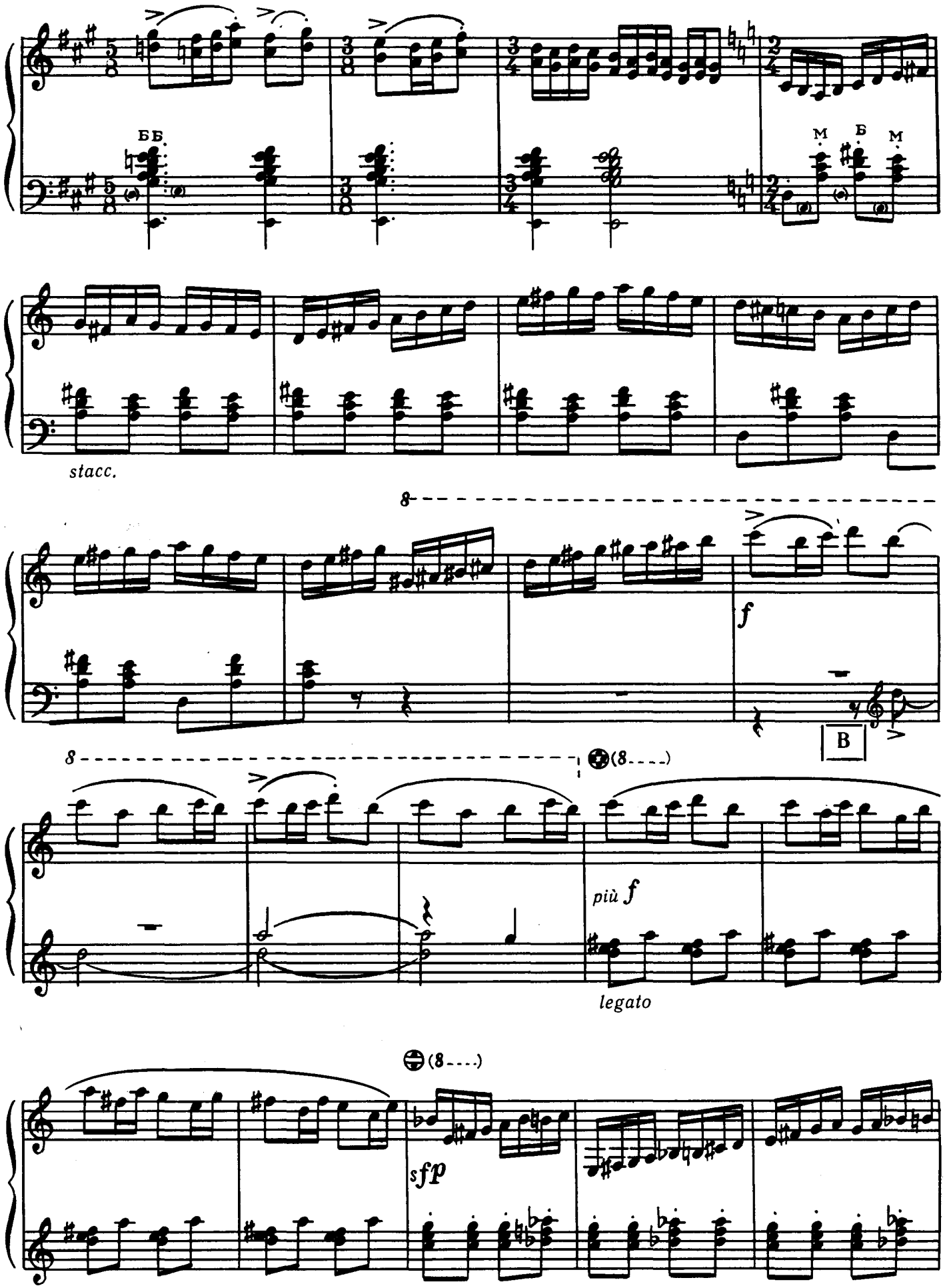




Ноты: Ale07.ru

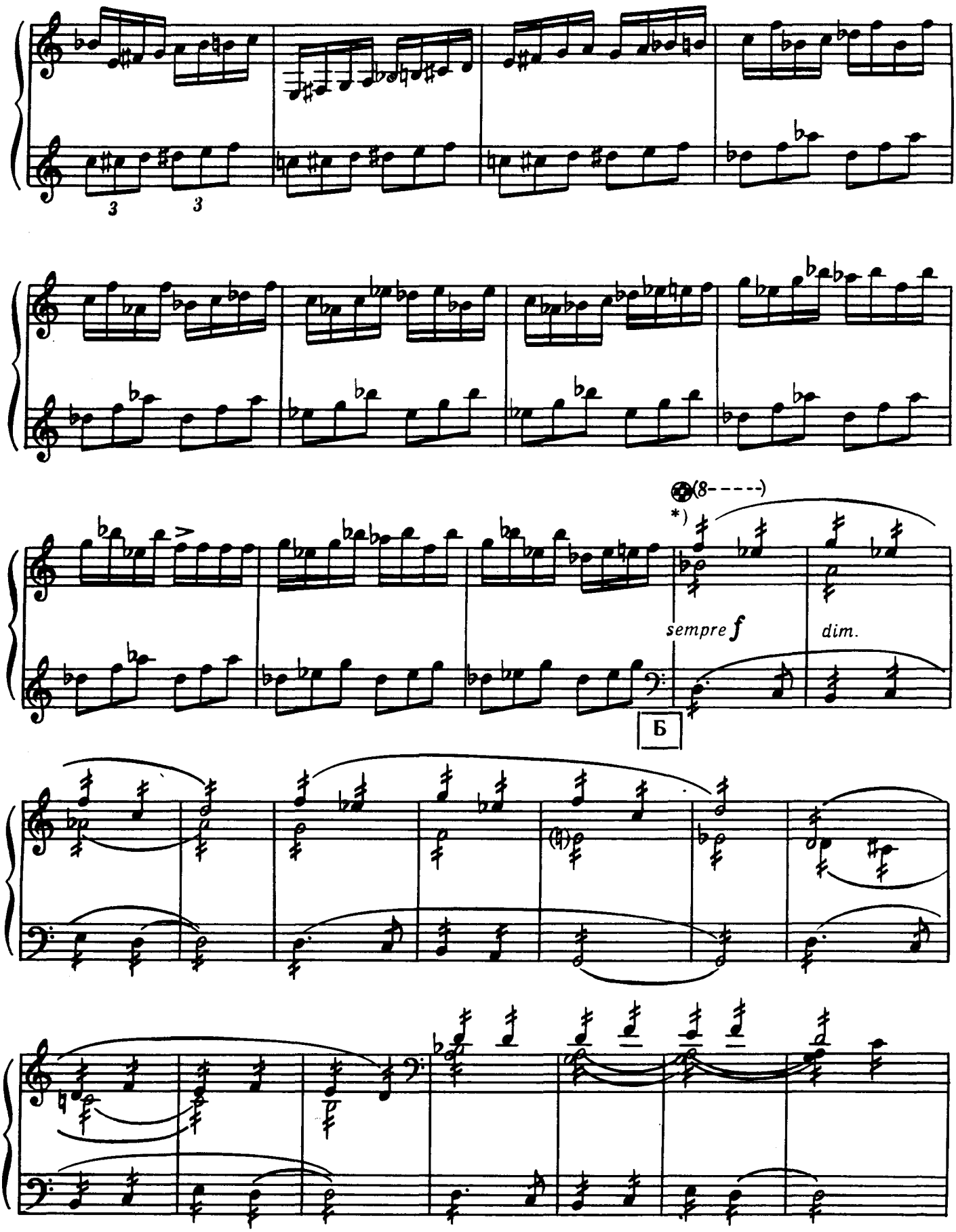


* Тремоло міхом.
Тремоло мехом.



Ноты: Ale07.ru

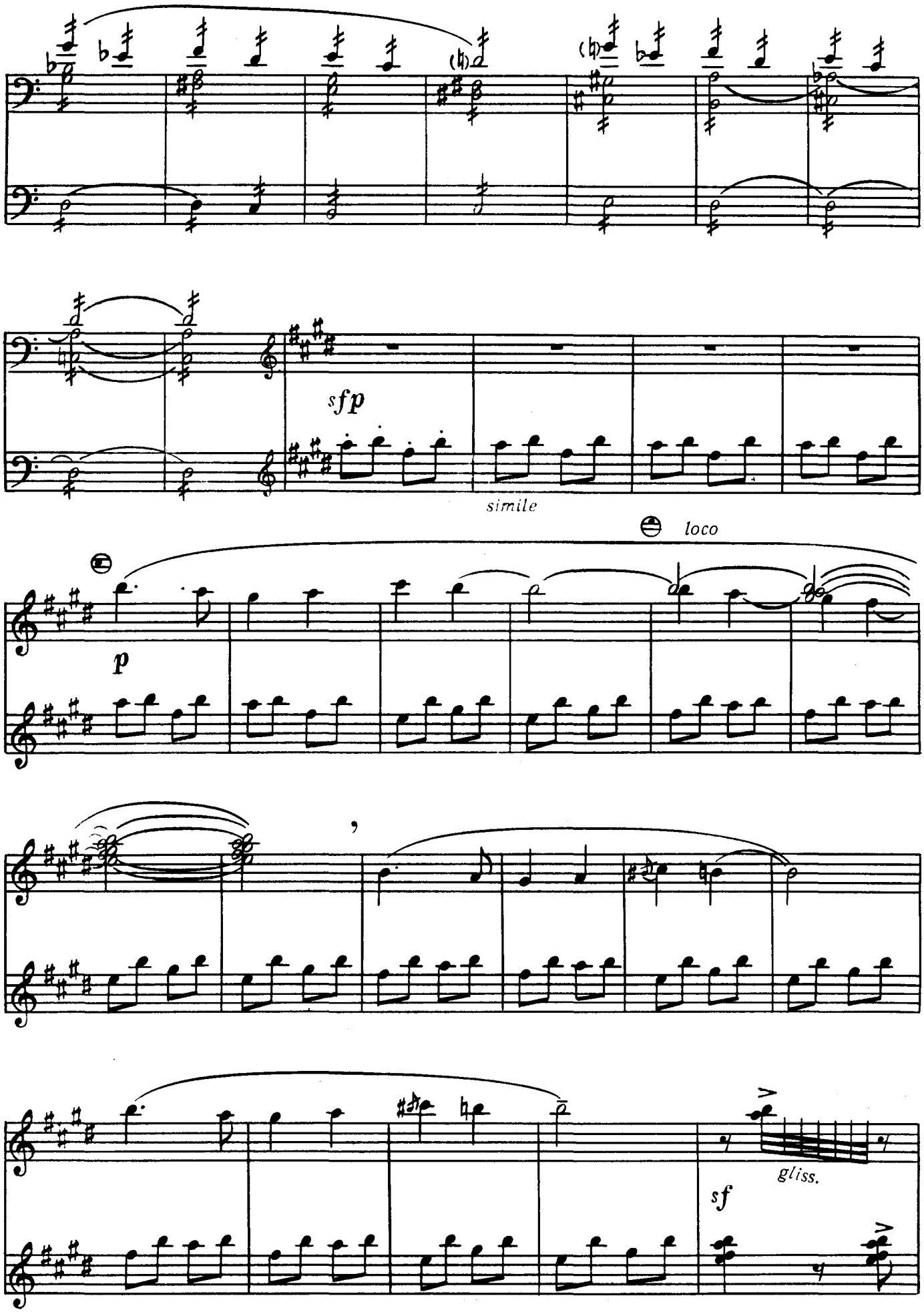
sfp
simile
loco
p
gliss.
sf

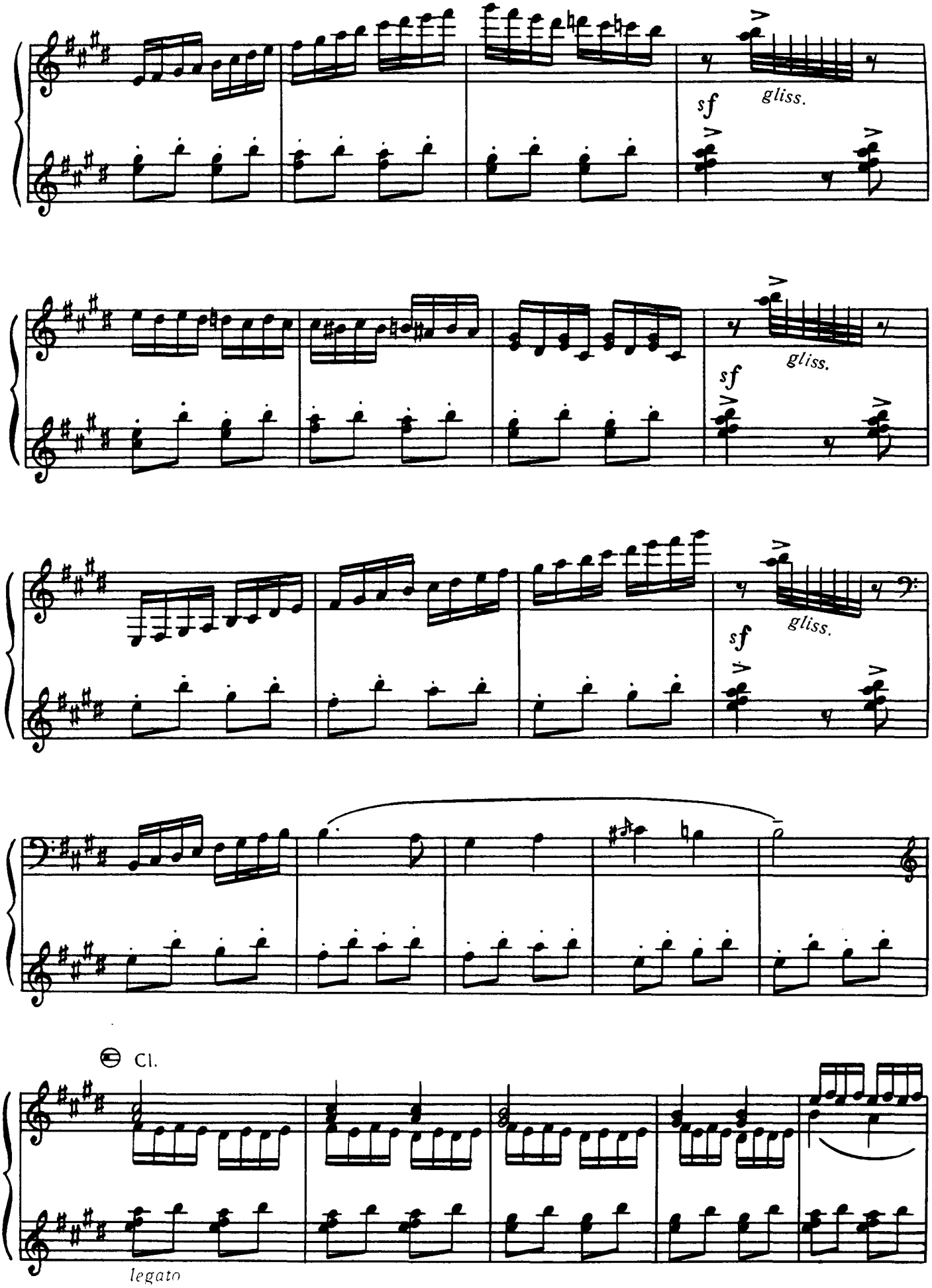
sf
gliss.
sf
gliss.
sf
gliss.
Cl.
legato

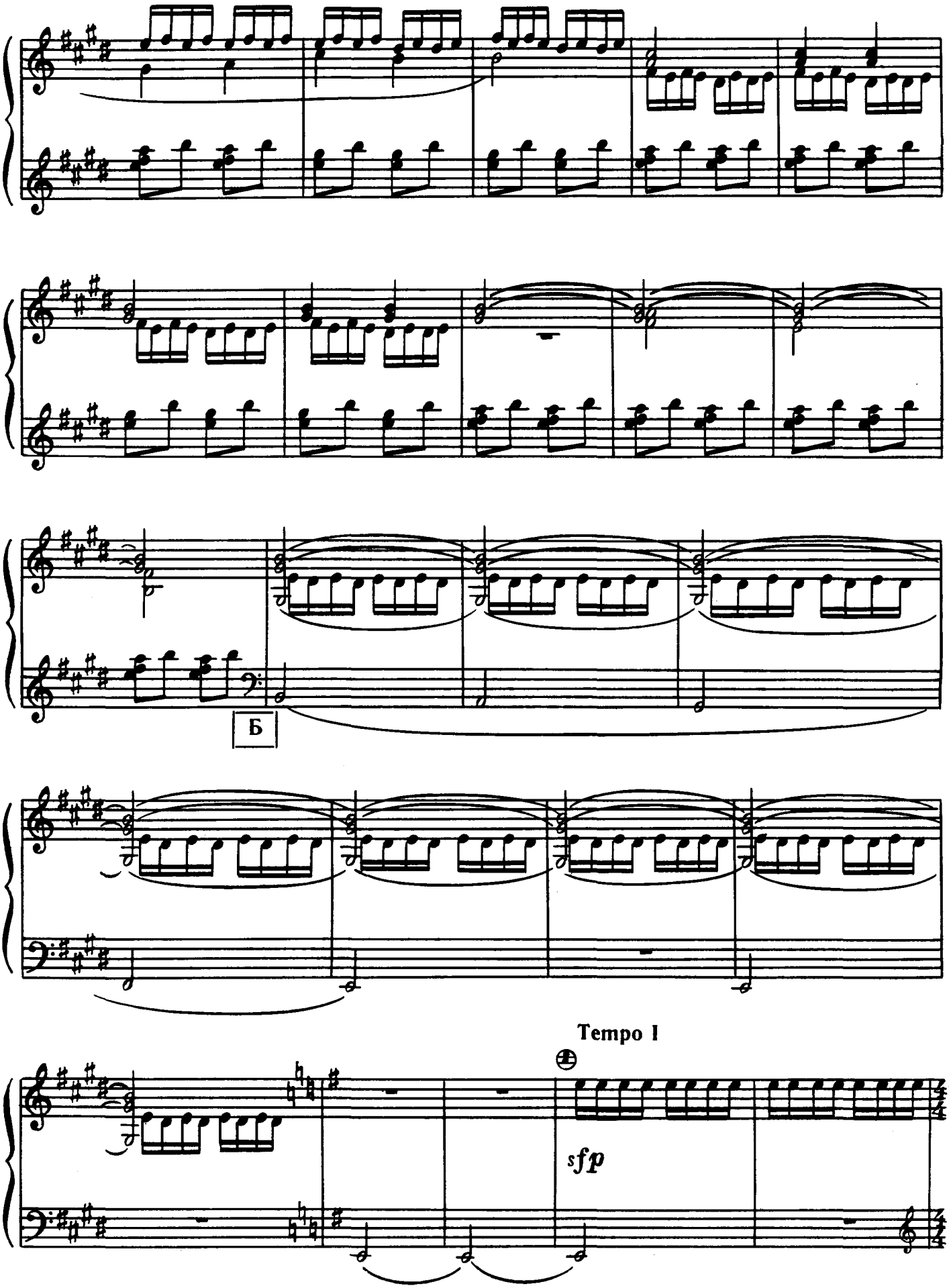




Ноты: Ale07.ru

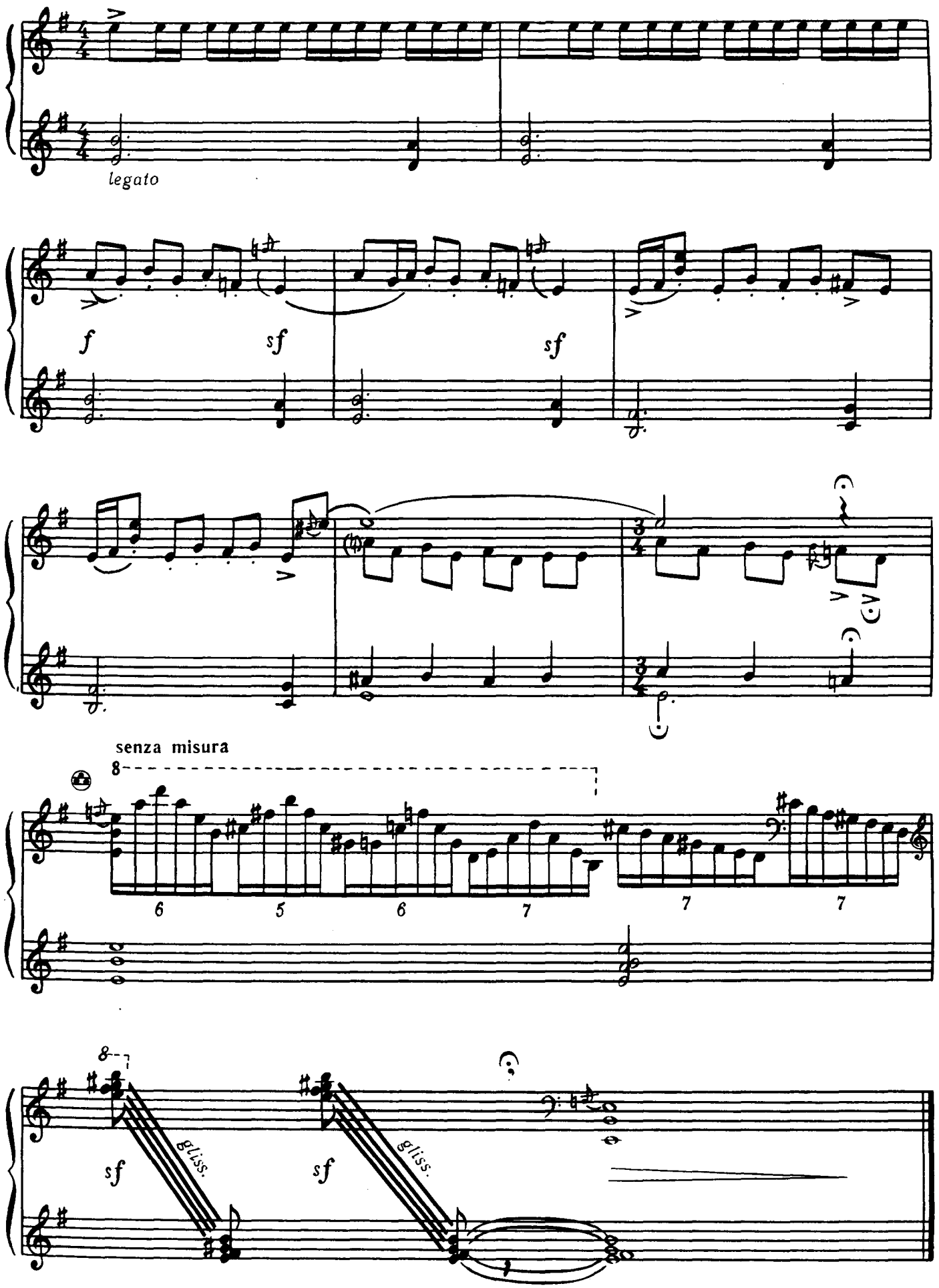
legato
f
sf
sf
senza misura
8
6
5
6
7
7
7
8
sf
gliss.
sf
gliss.

## ПАРАФРАЗ

на тему російської народної пісні
«Пойду ль я, выйду ль я»

**М. Троїцький**
(РРФСР)

## ПАРАФРАЗ

на тему русской народной песни
«Пойду ль я, выйду ль я»

**М. Троицкий**
(РСФСР)

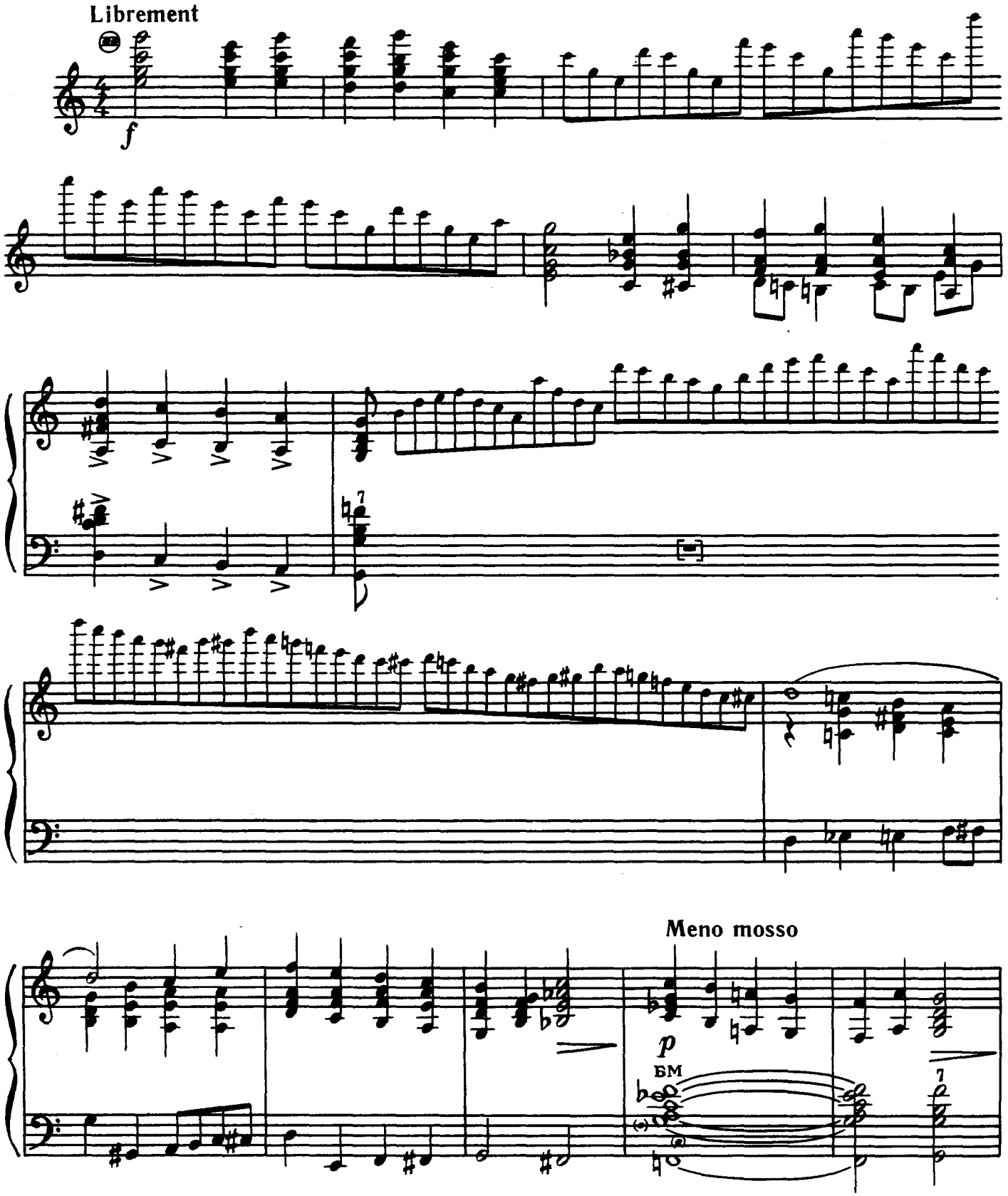




Ноты: Ale07.ru

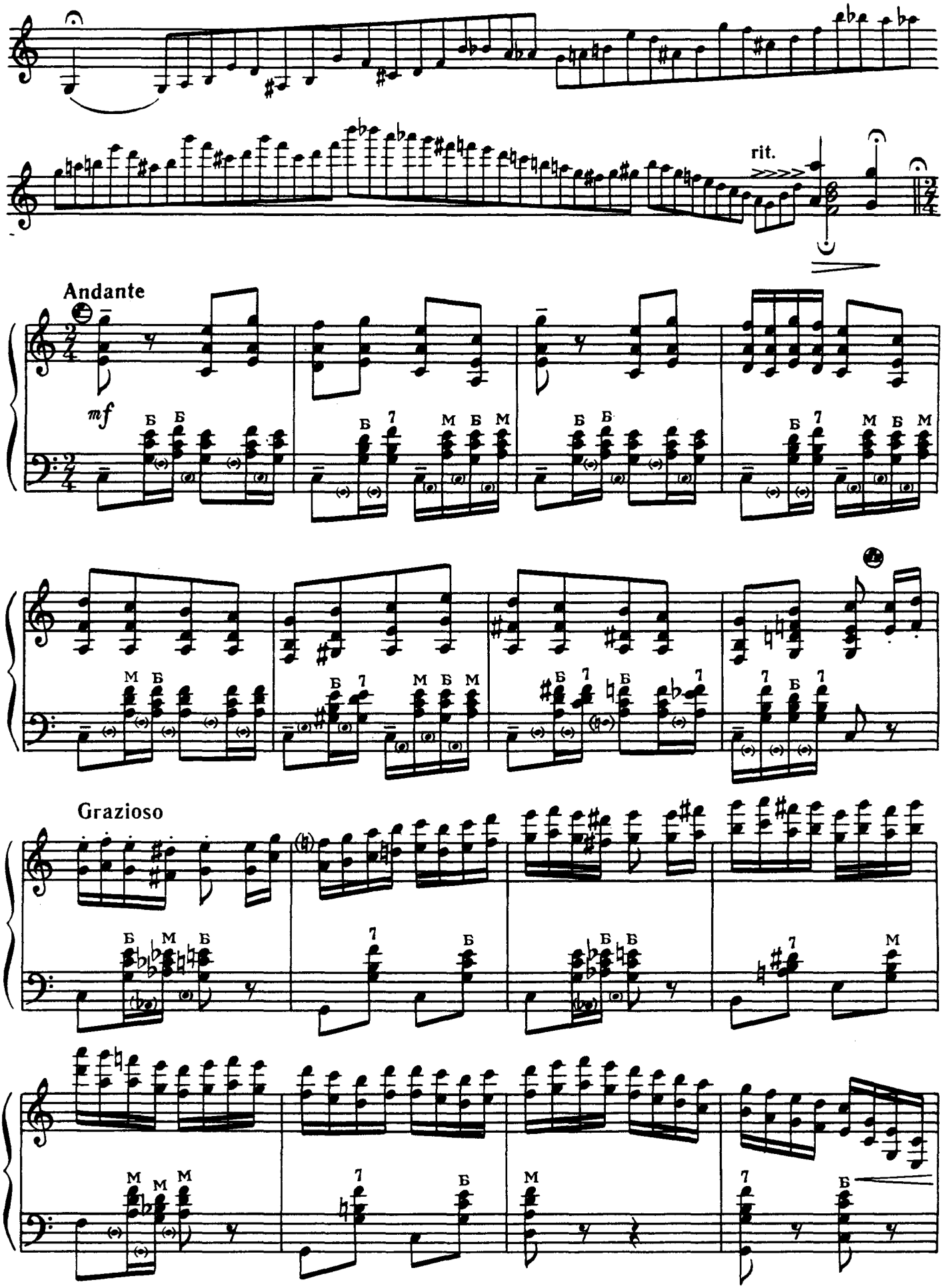




Ноты: Ale07.ru

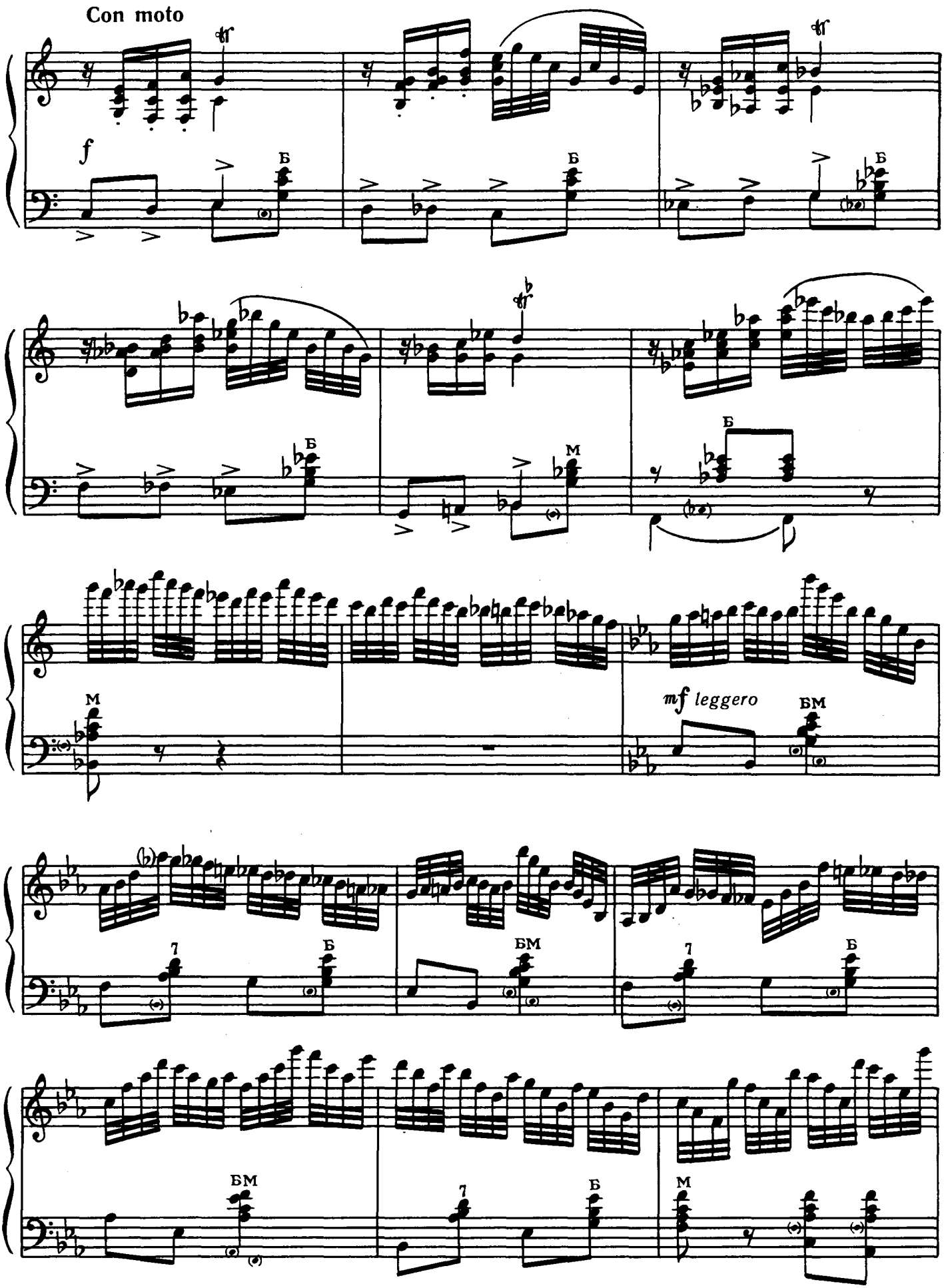




Ноты: Ale07.ru

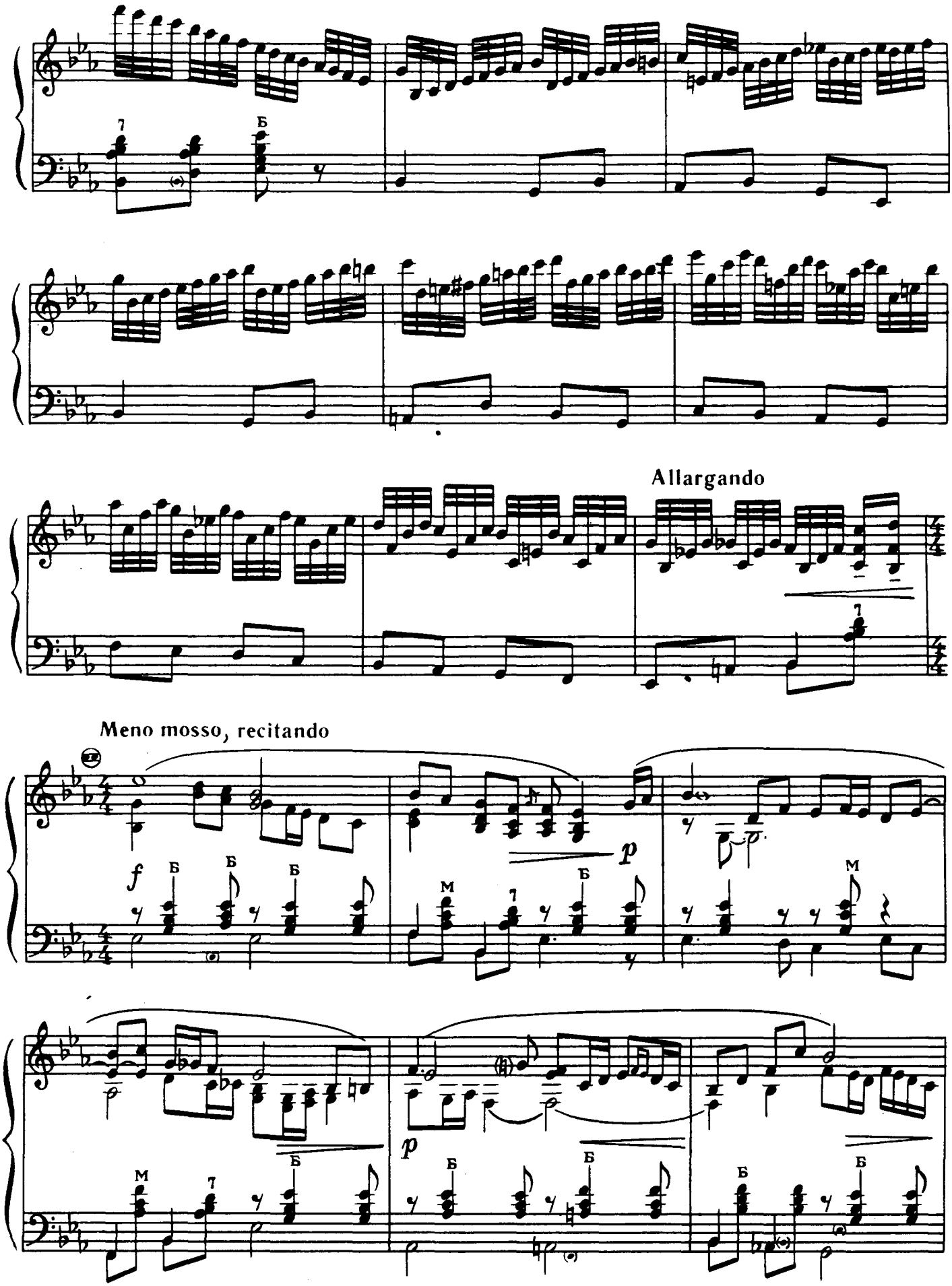




Ноты: Ale07.ru

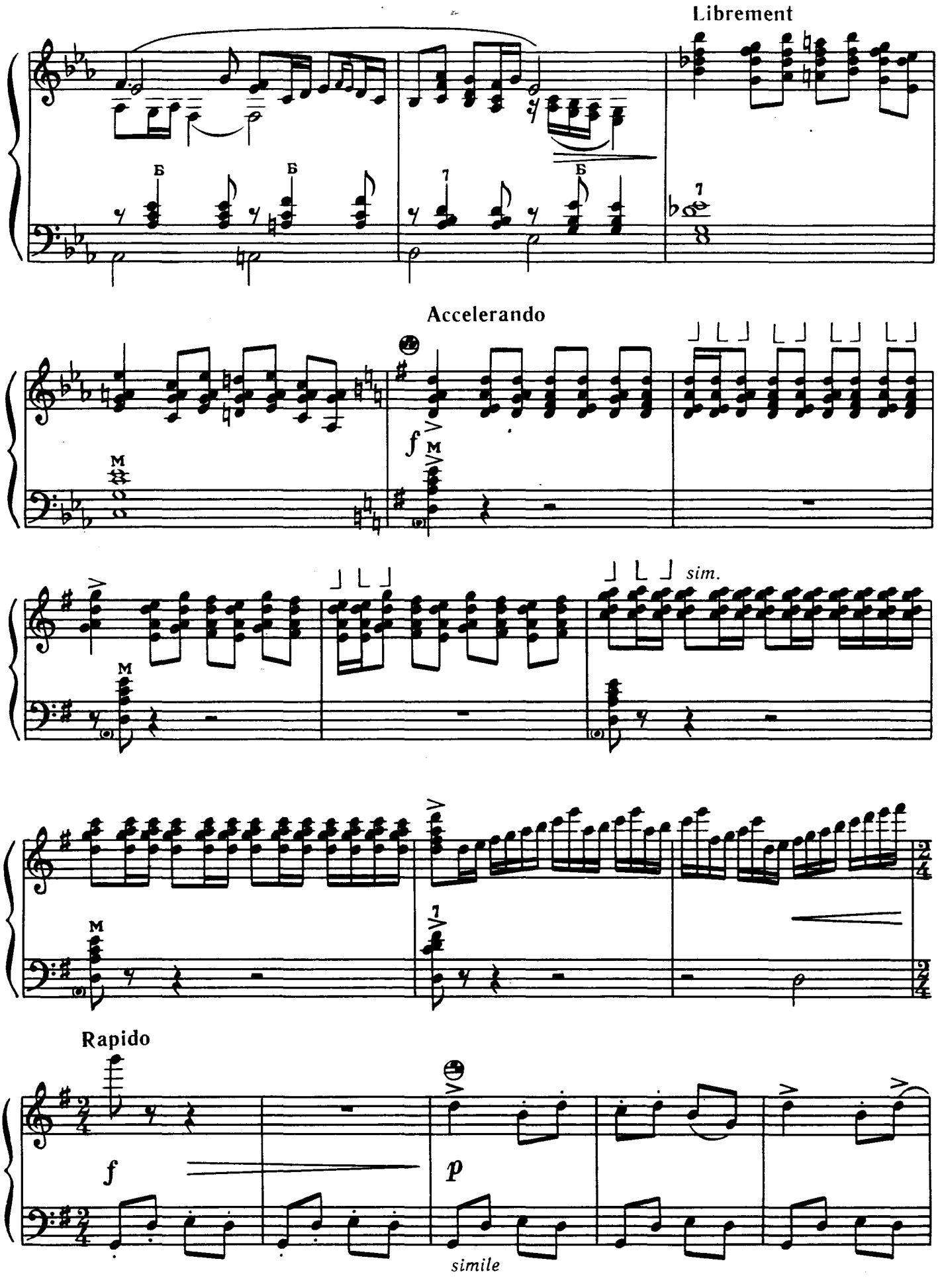




Ноты: Ale07.ru

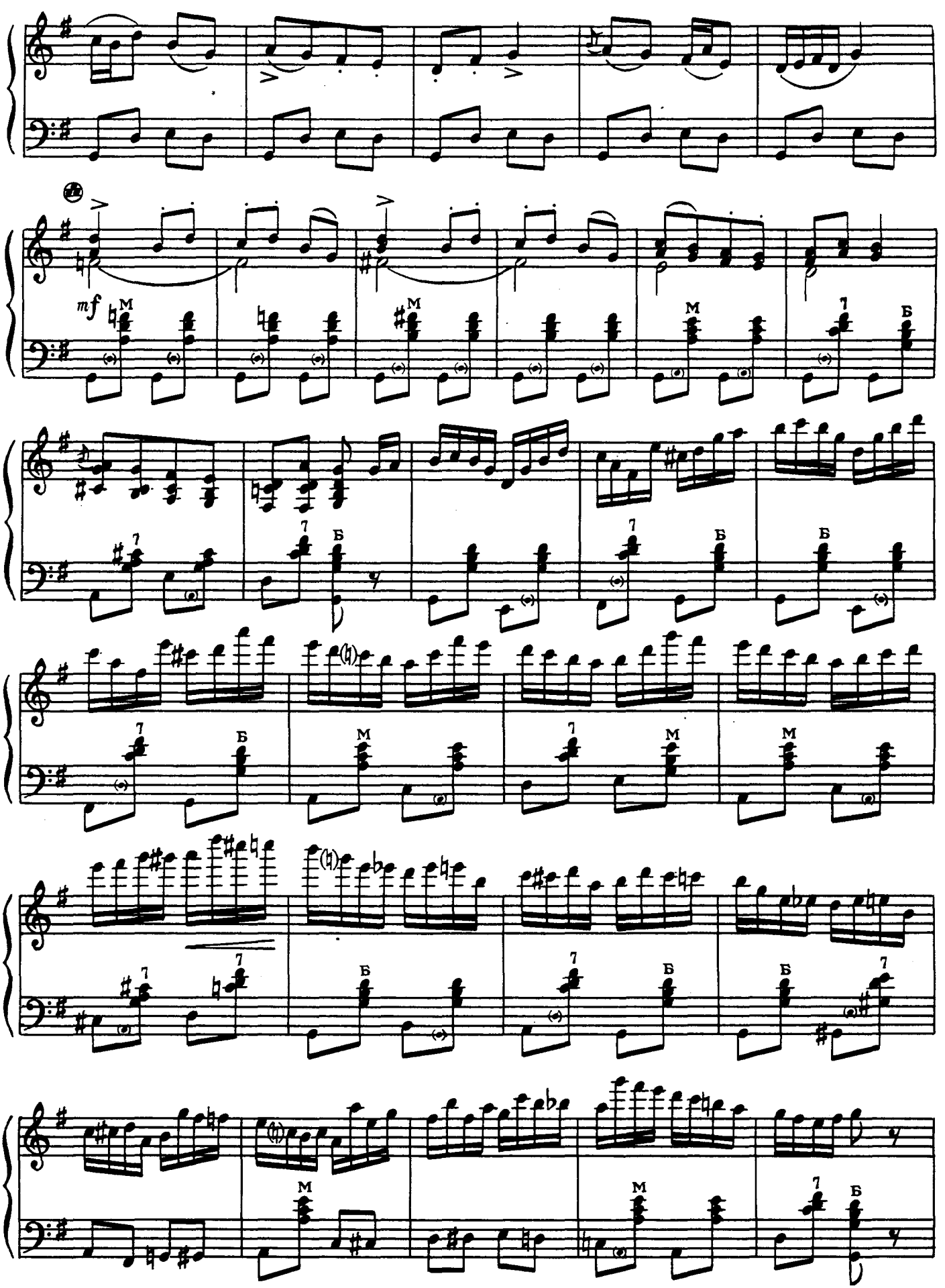




Ноты: Ale07.ru

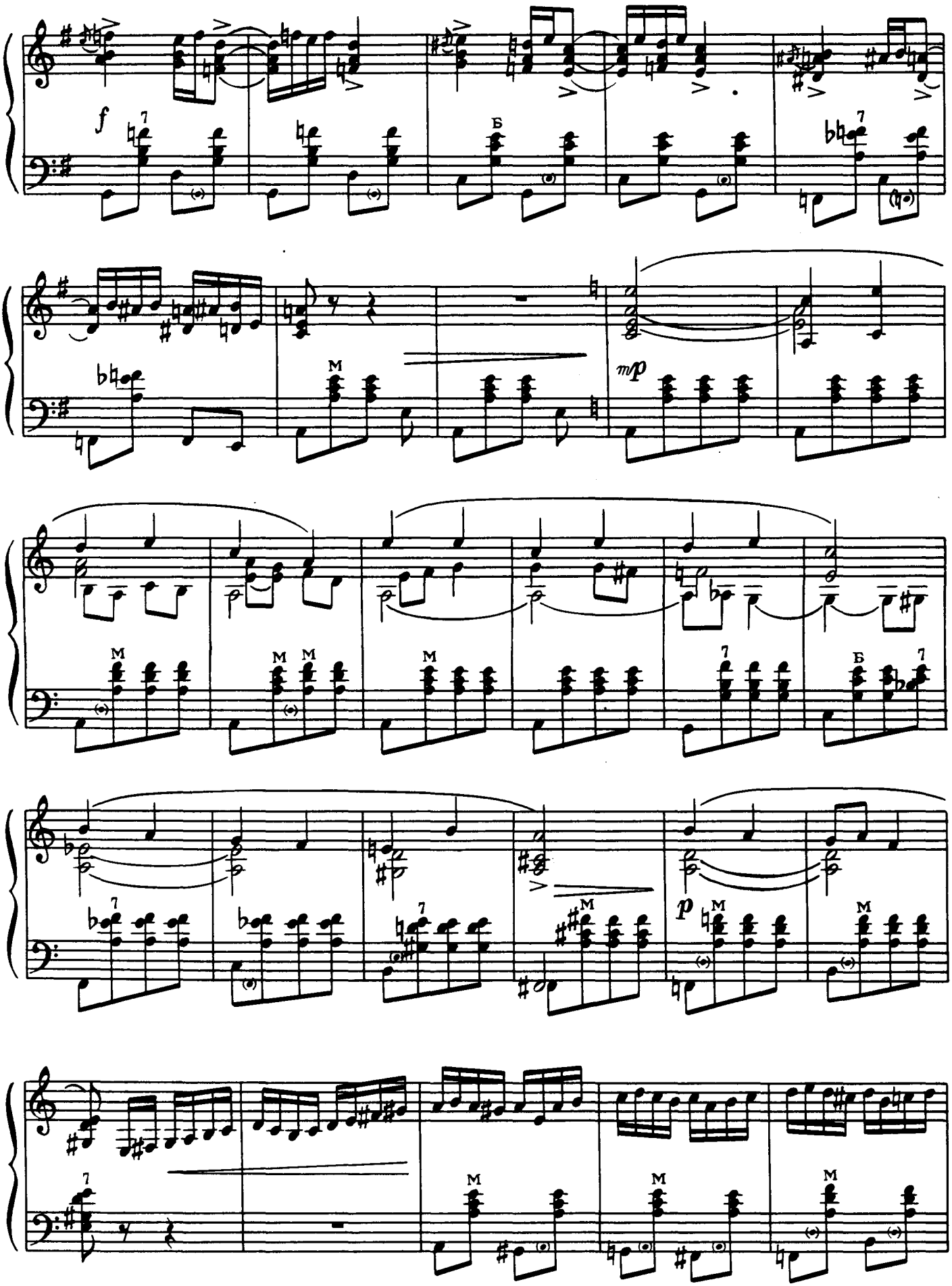




Ноты: Ale07.ru

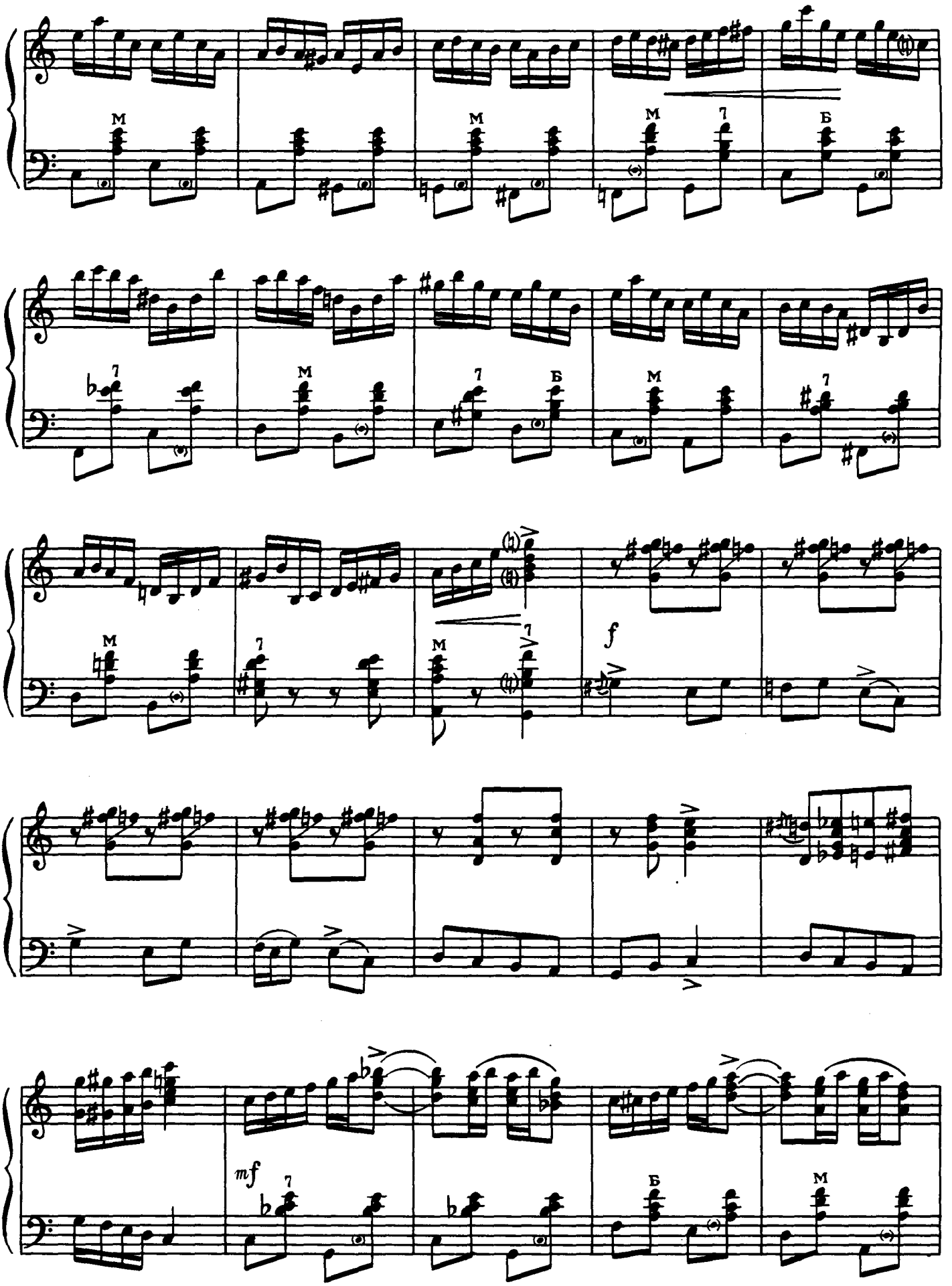




Ноты: Ale07.ru

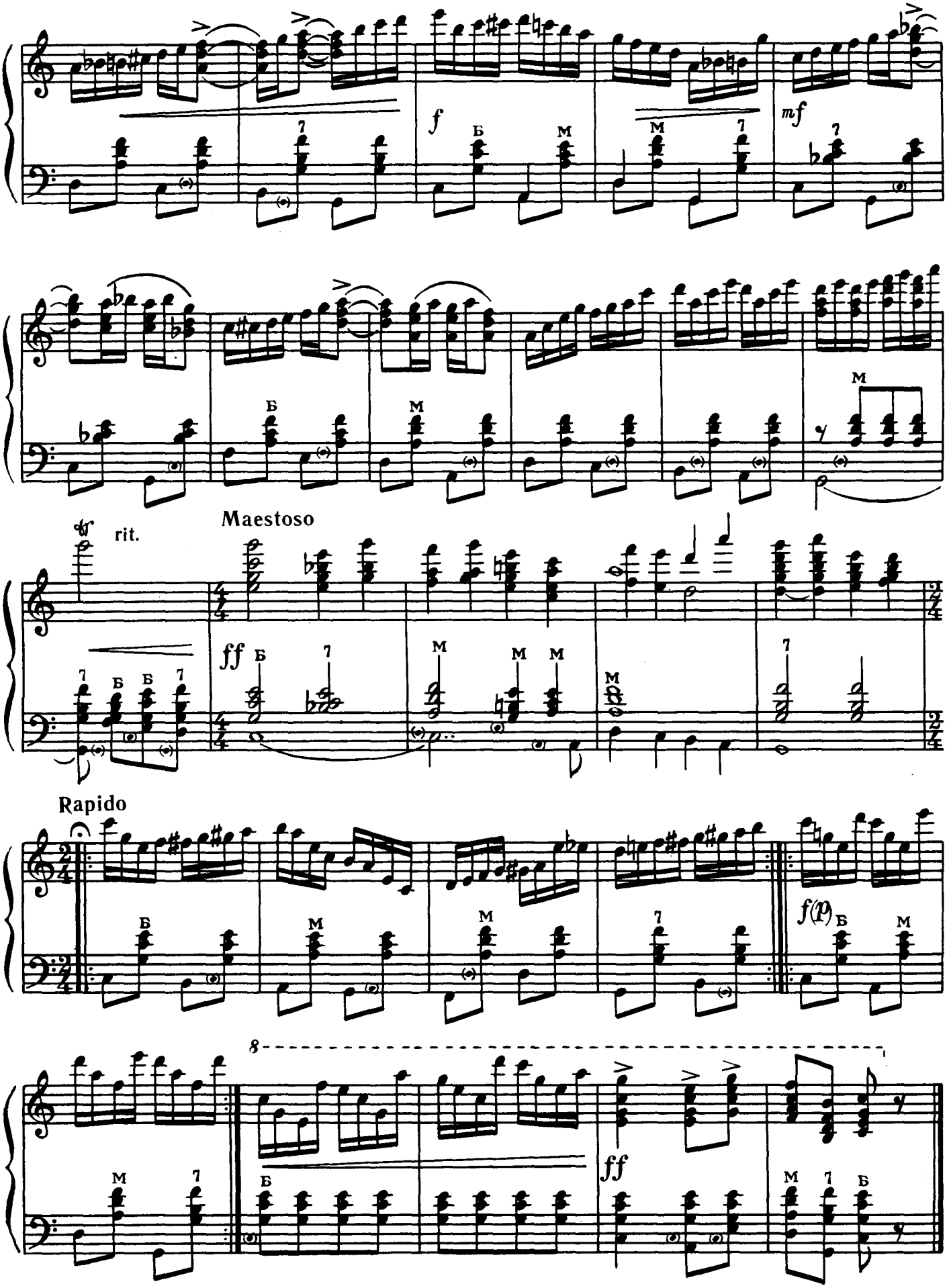




Ноты: Ale07.ru

# КОНЦЕРТНЕ РОНДО

М. Дремлюга
(Україна)

# КОНЦЕРТНОЕ РОНДО

Н. Дремлюга
(Украина)

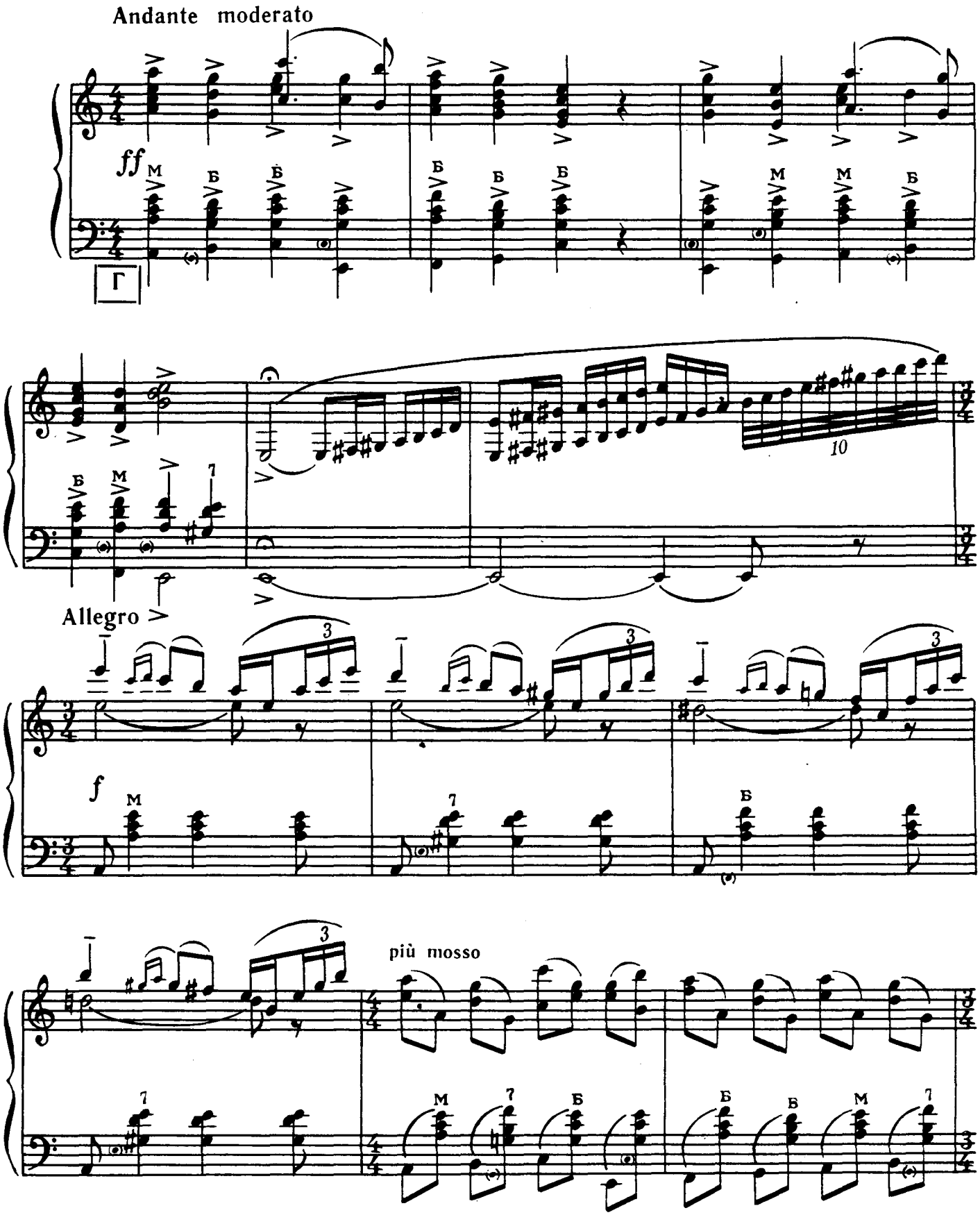




Ноты: Ale07.ru

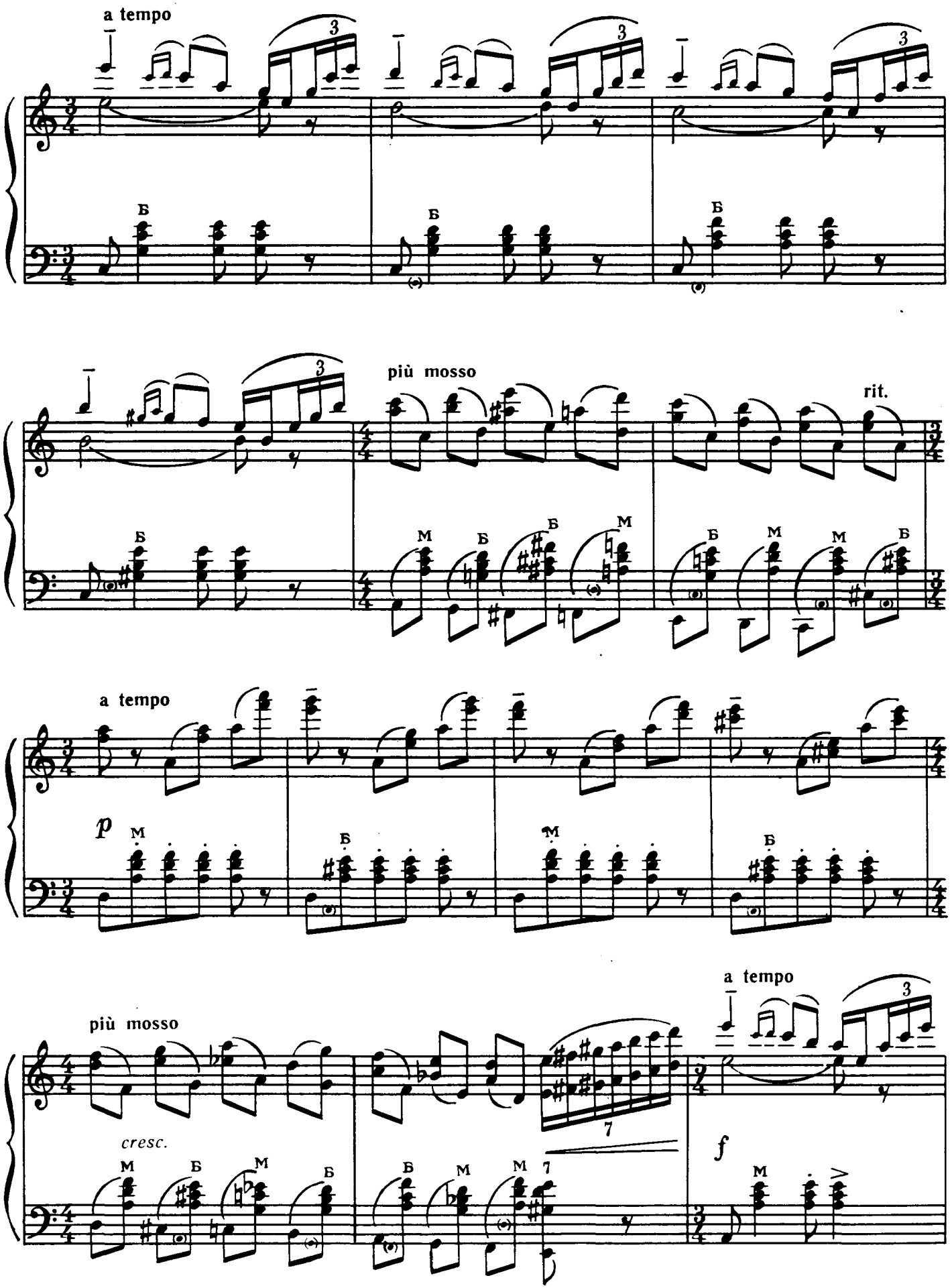




Ноты: Ale07.ru

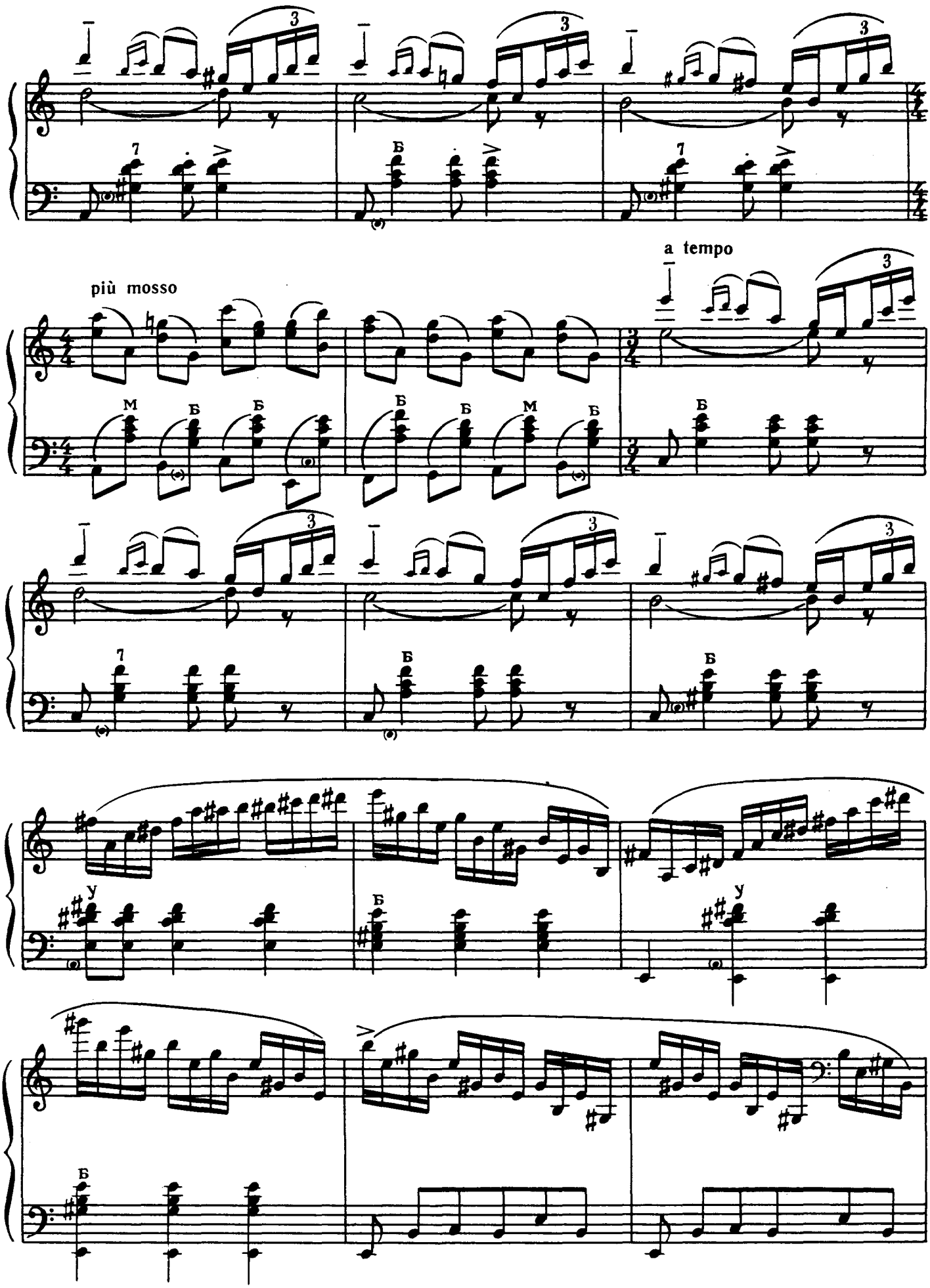
più mosso
a tempo

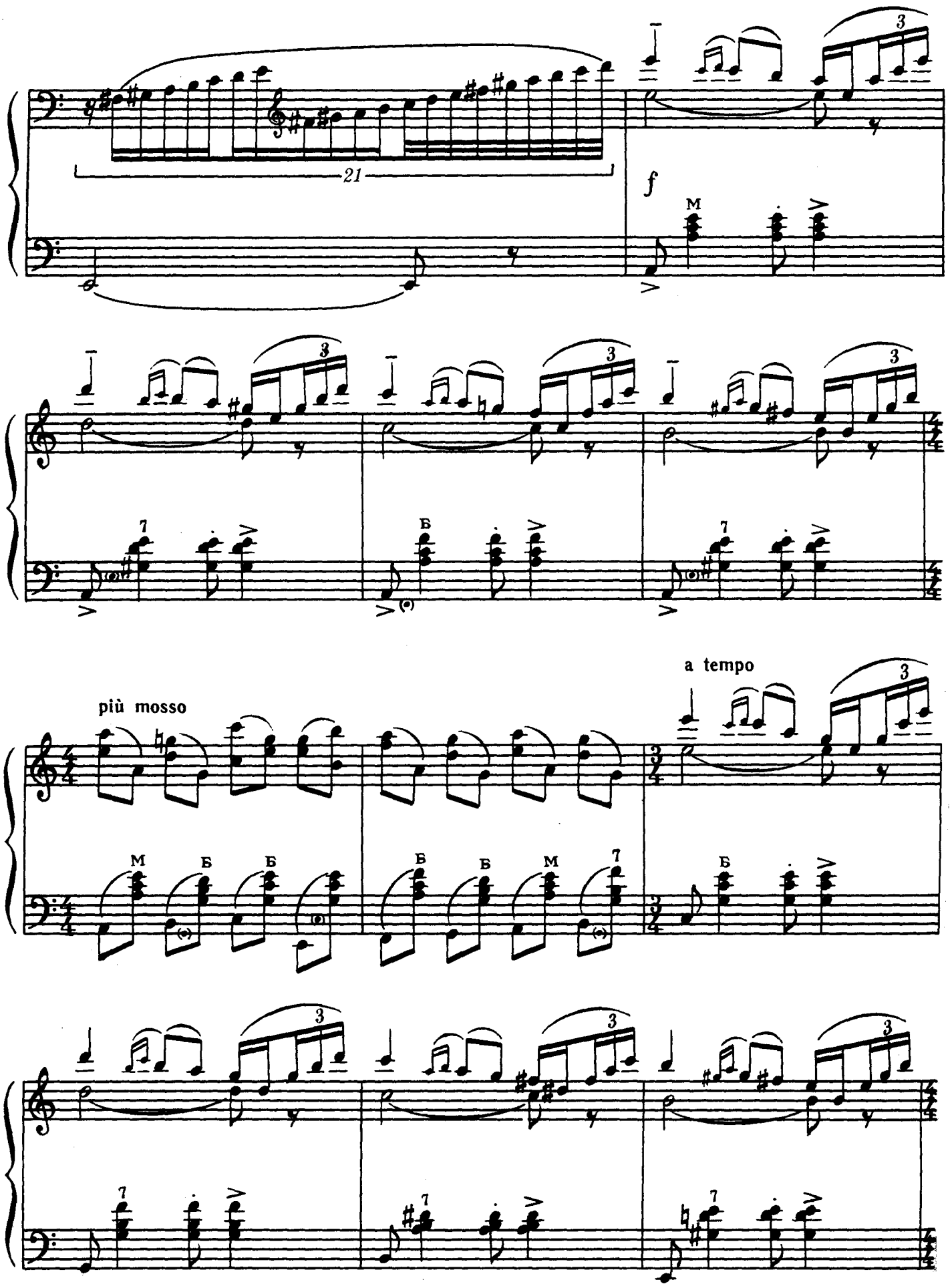




Ноты: Ale07.ru

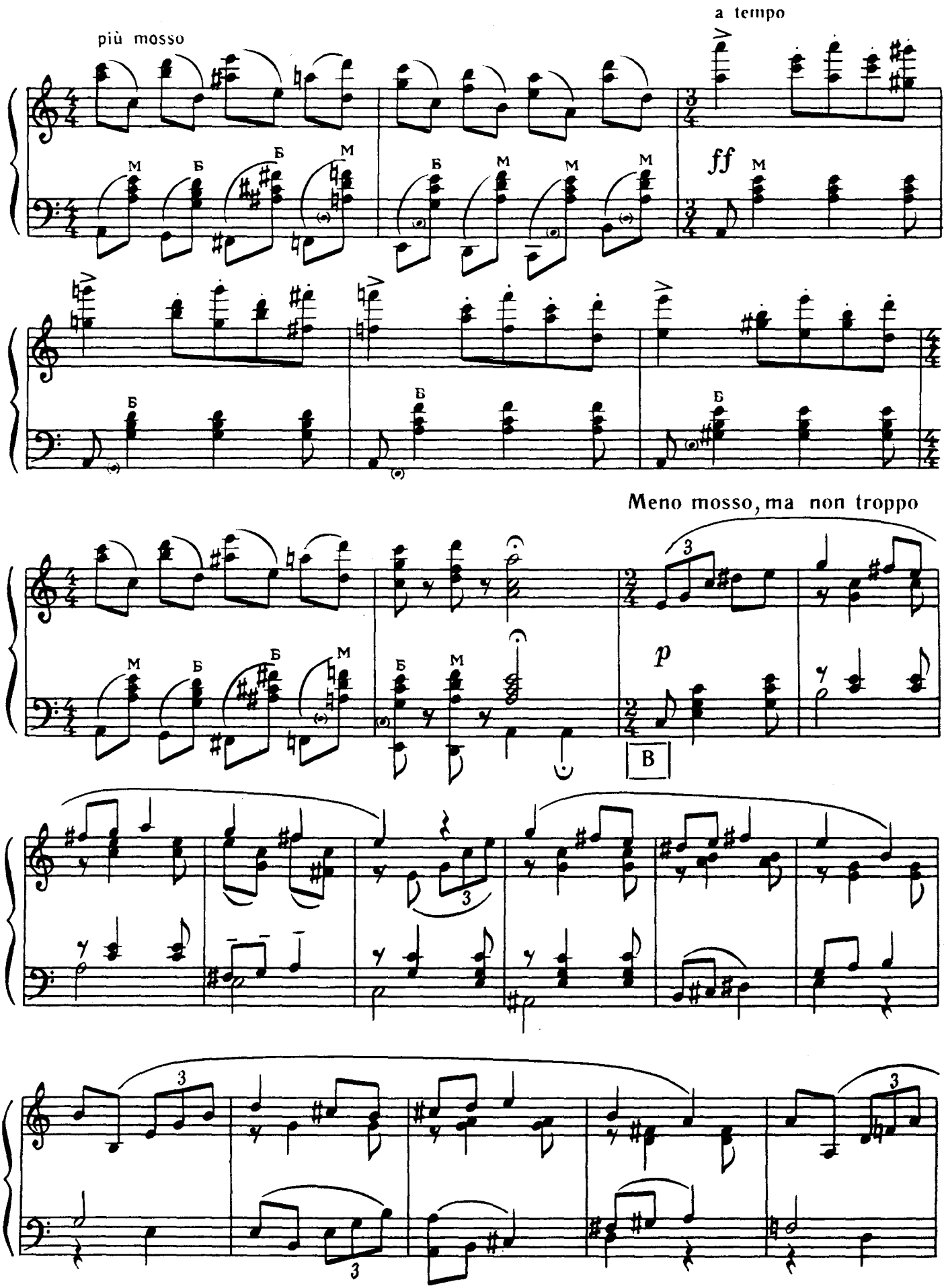
più mosso
a tempo
ff
Meno mosso, ma non troppo
p
B

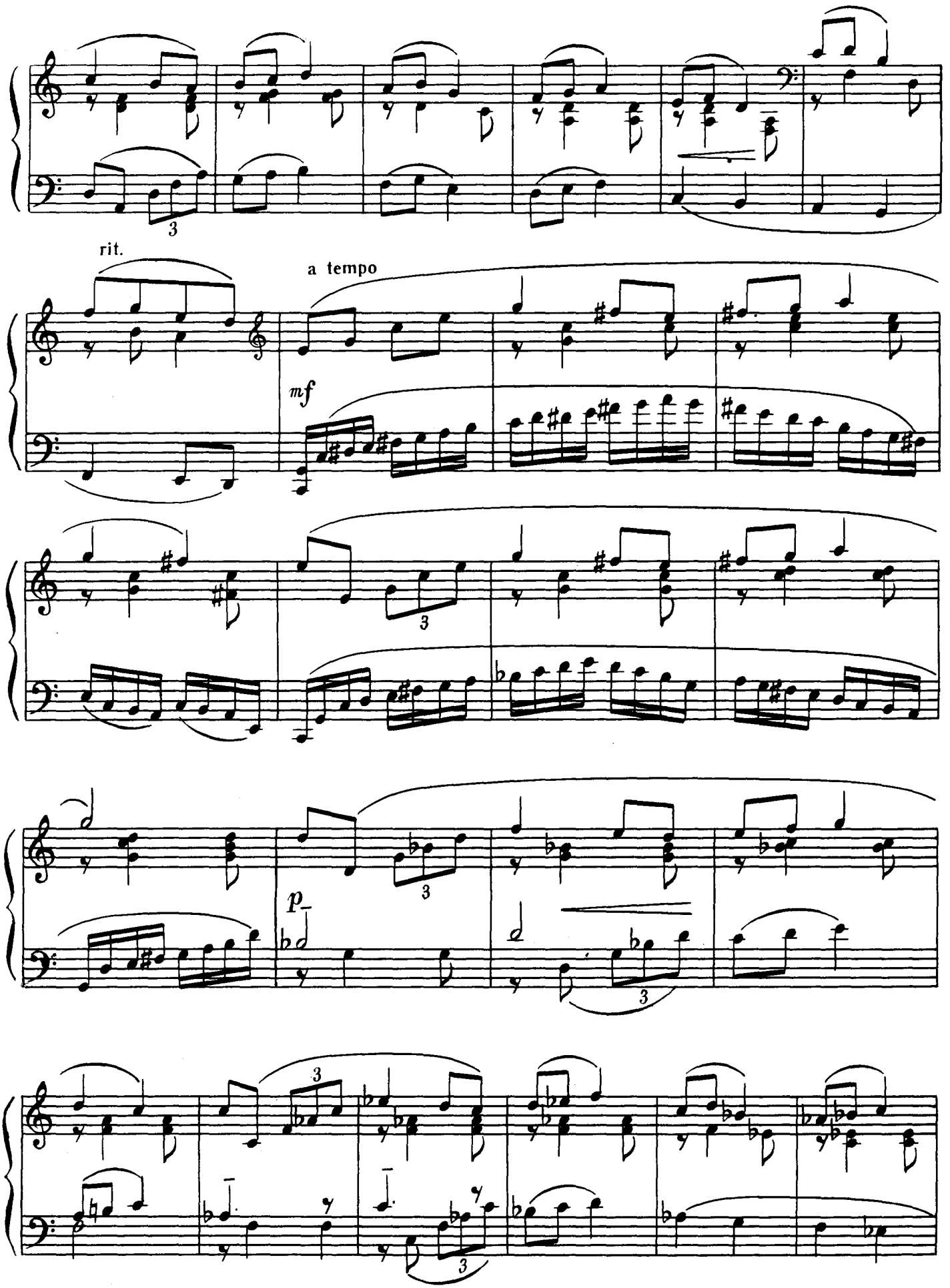




Ноты: Ale07.ru

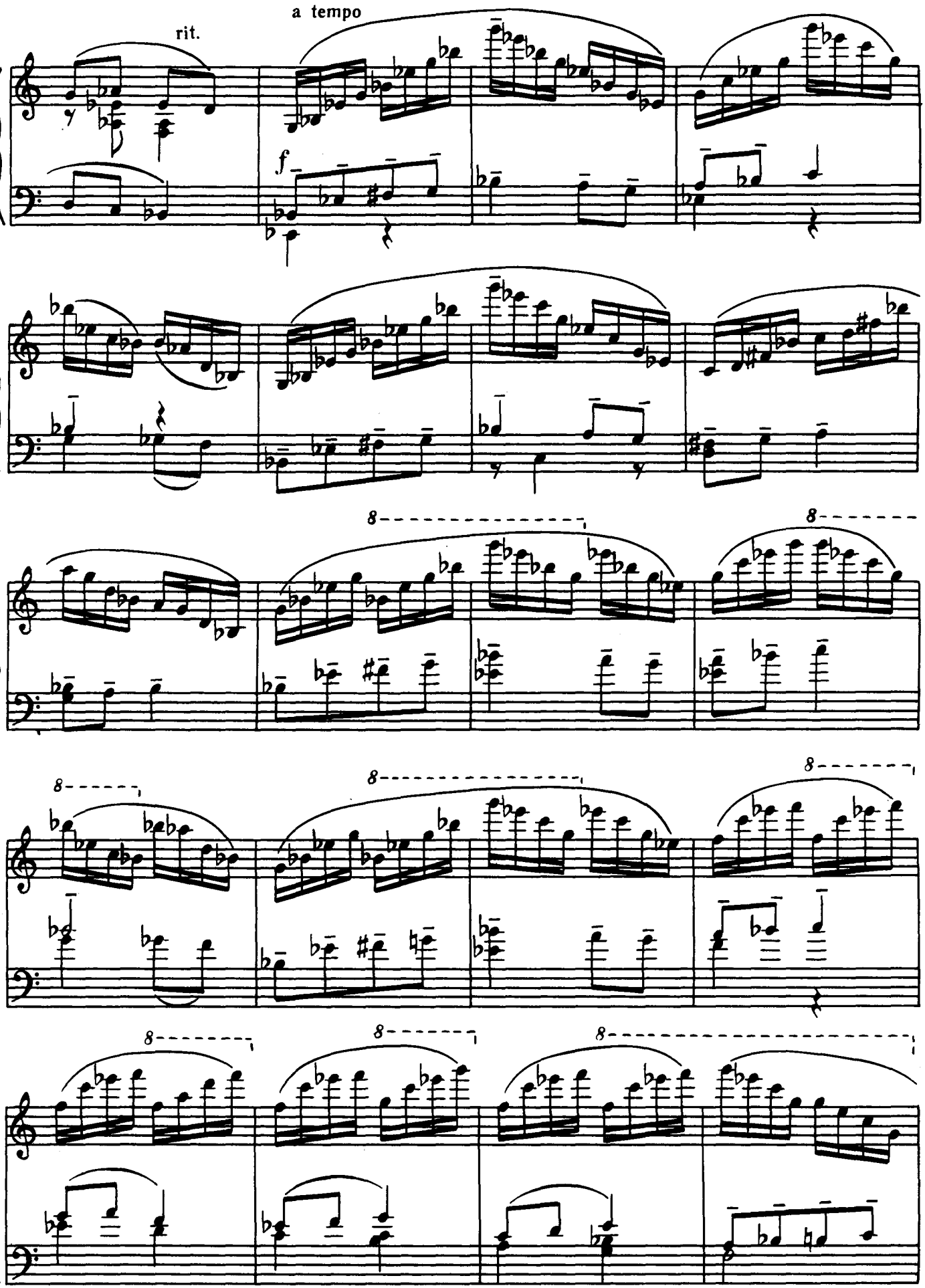
a tempo
rit.
f
8
8
8
8
8
8
8
8

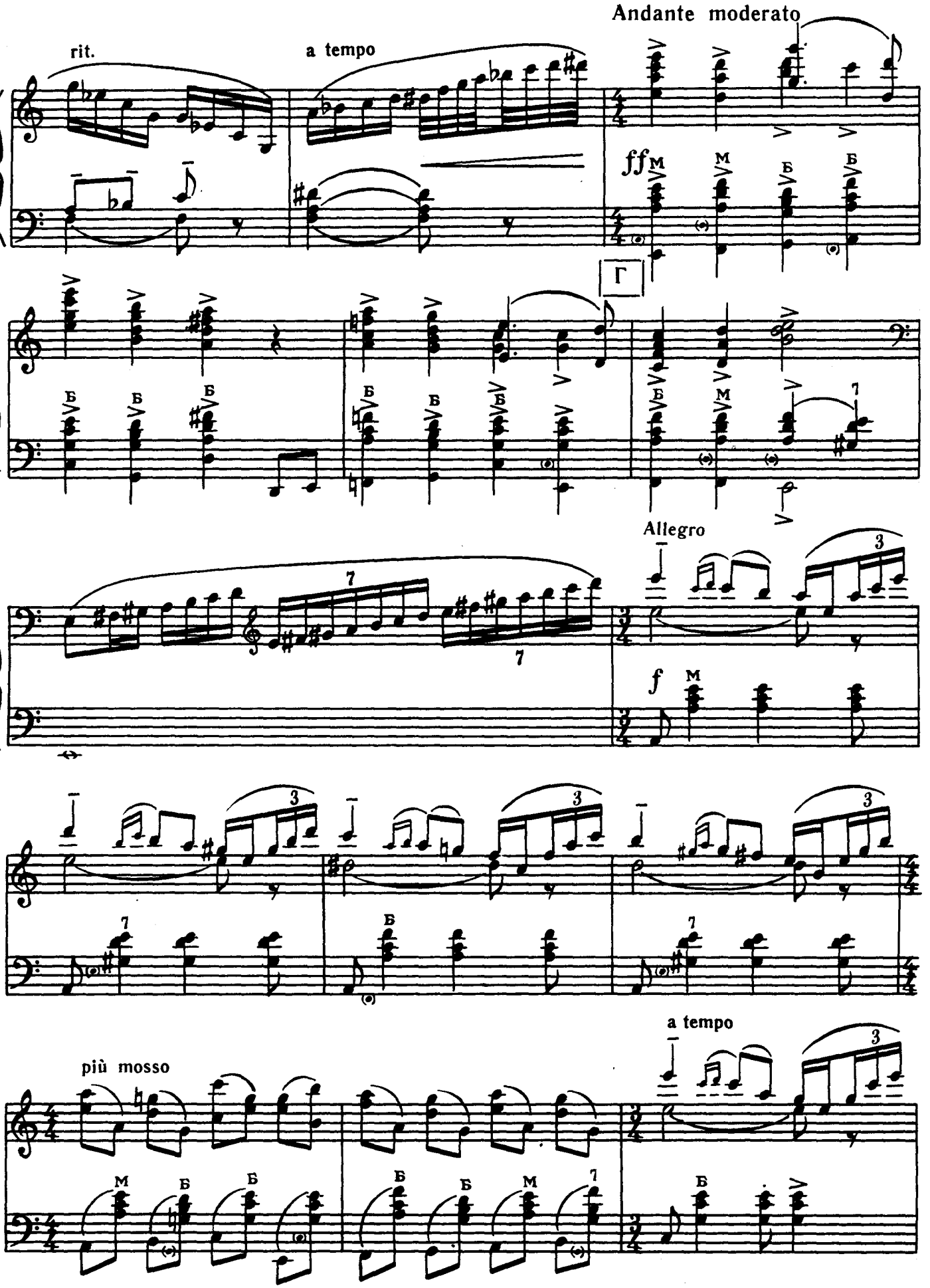
Andante moderato
rit.
a tempo
ff
Г
Allegro
f
più mosso
a tempo

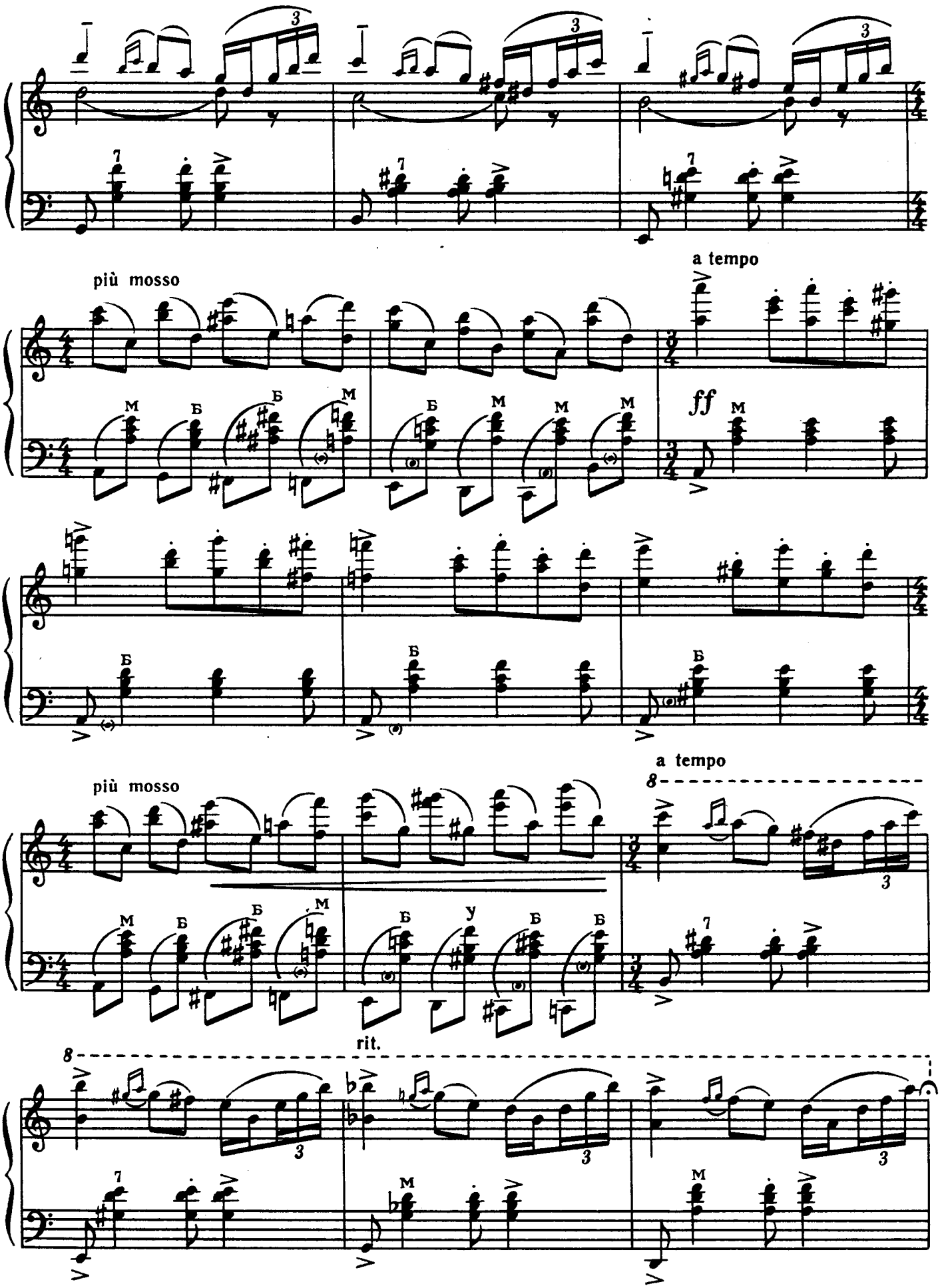




Ноты: Ale07.ru

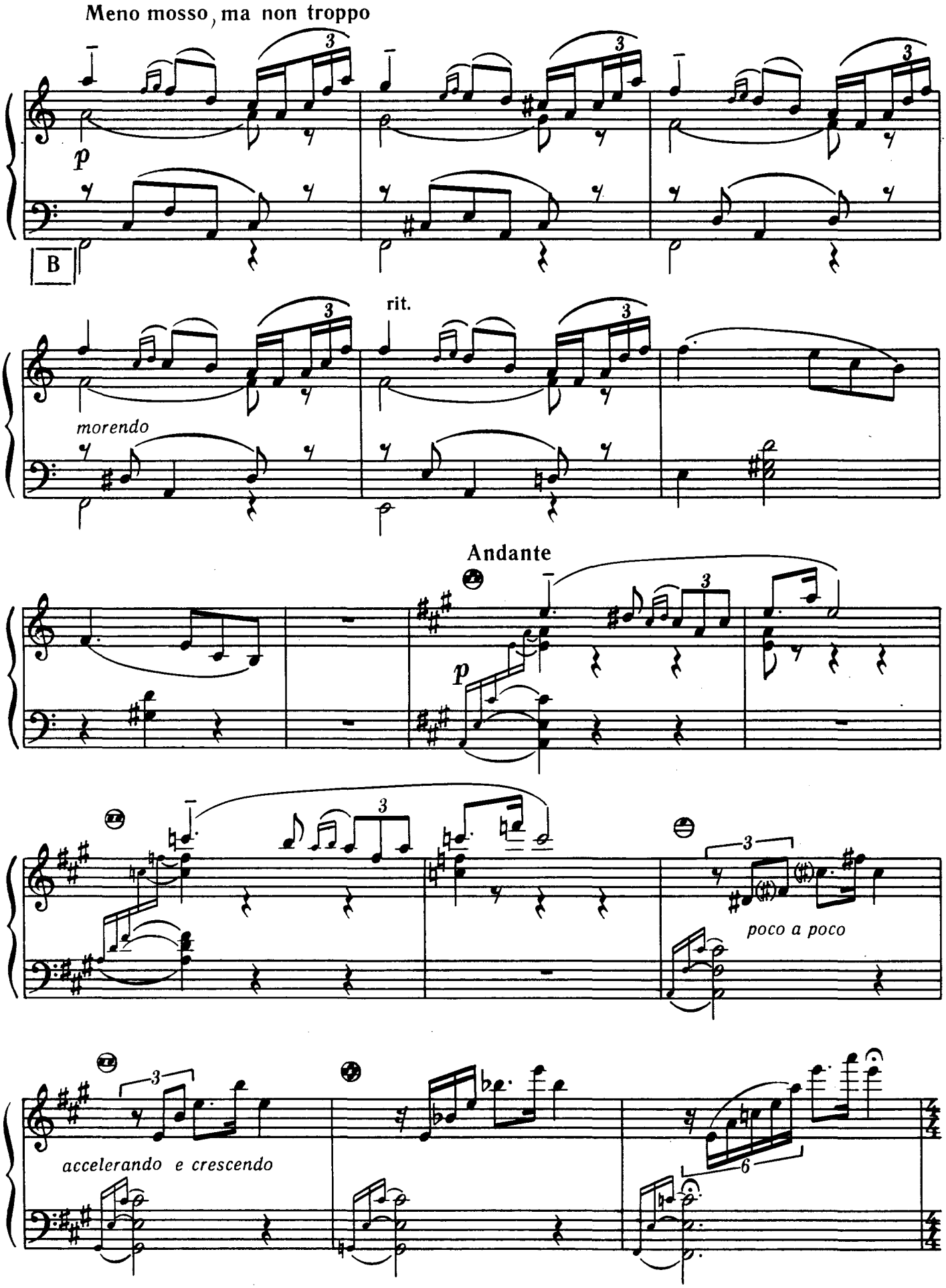




Ноты: Ale07.ru

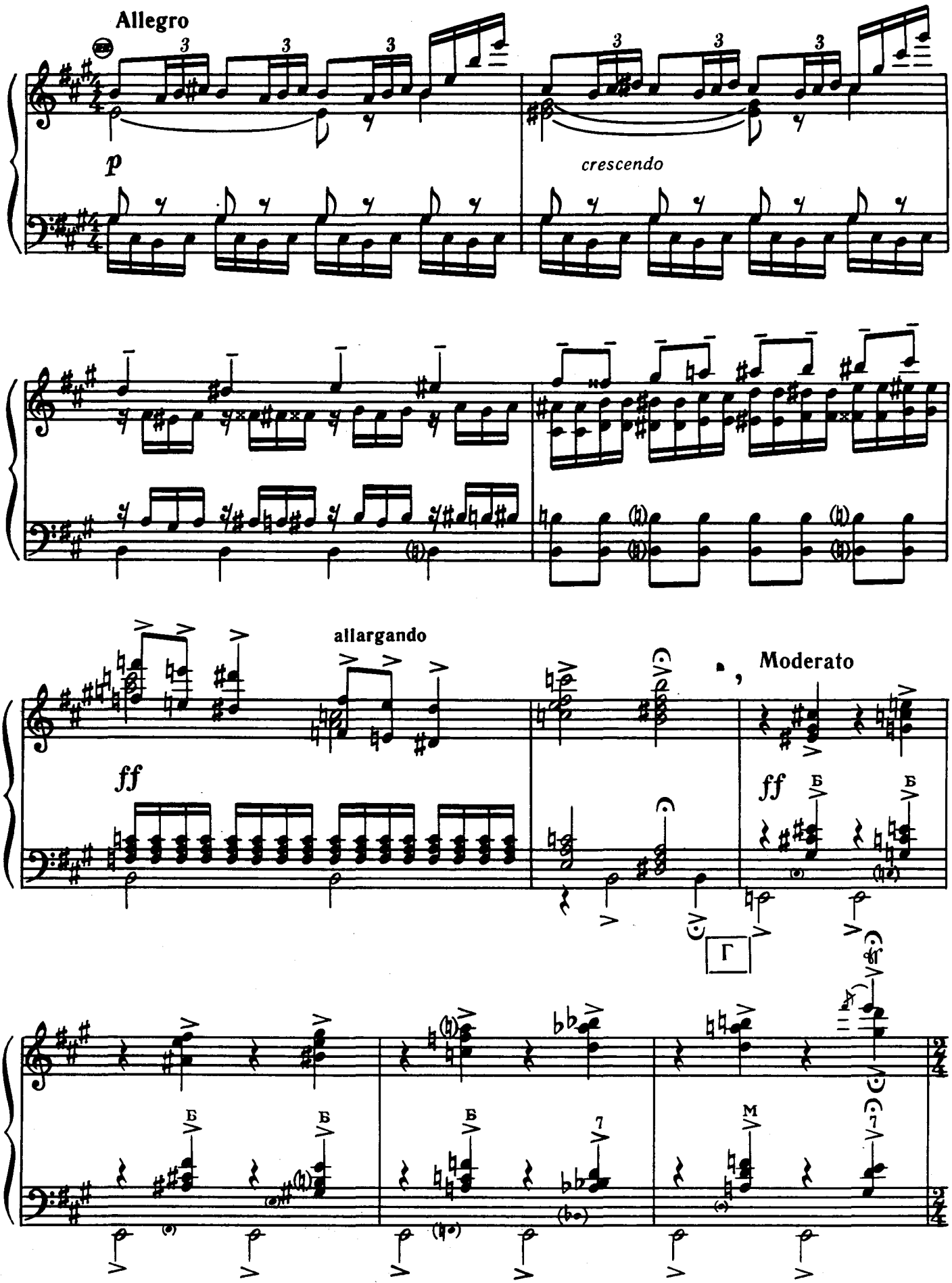




Ноты: Ale07.ru

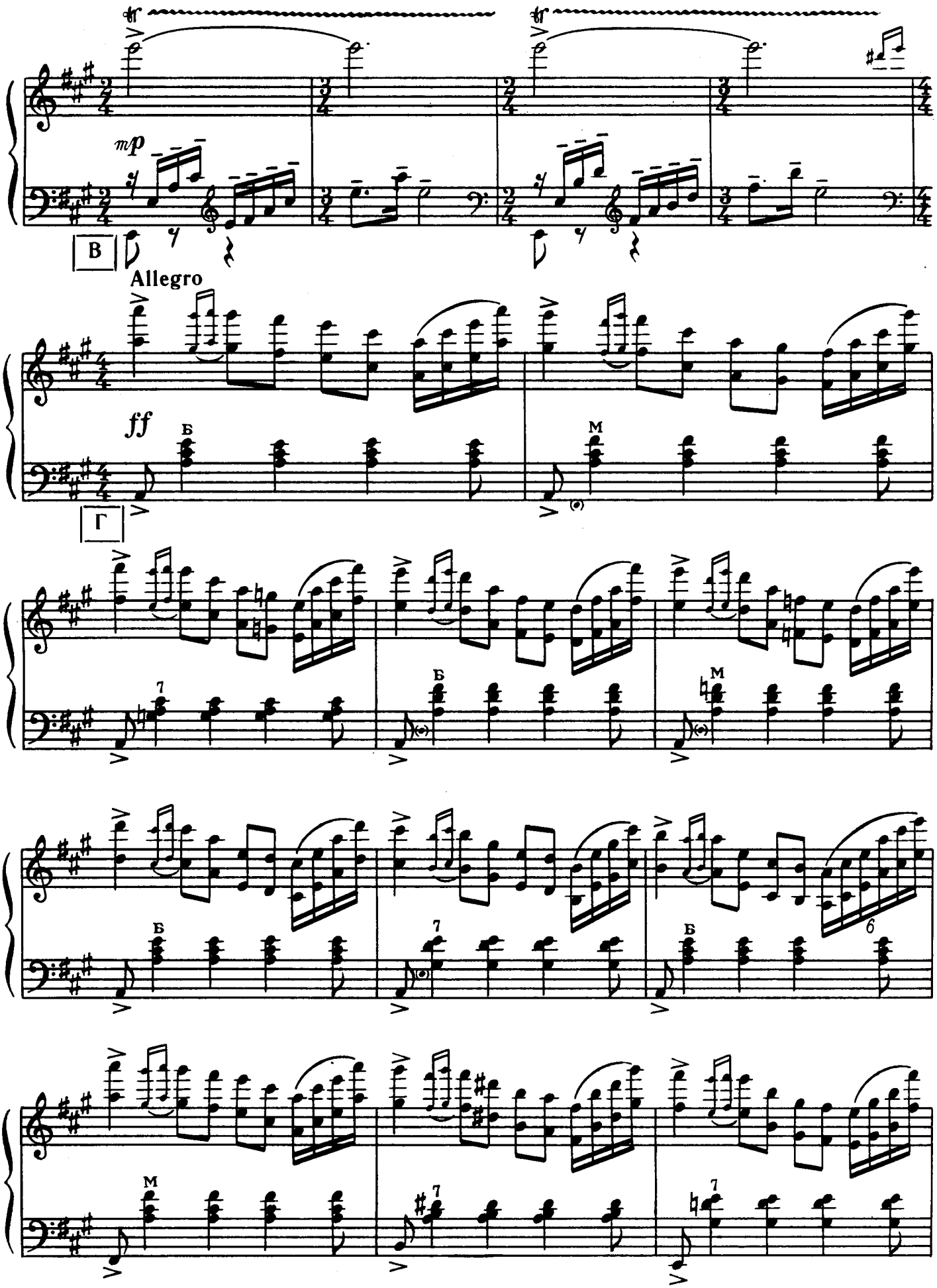




Ноты: Ale07.ru

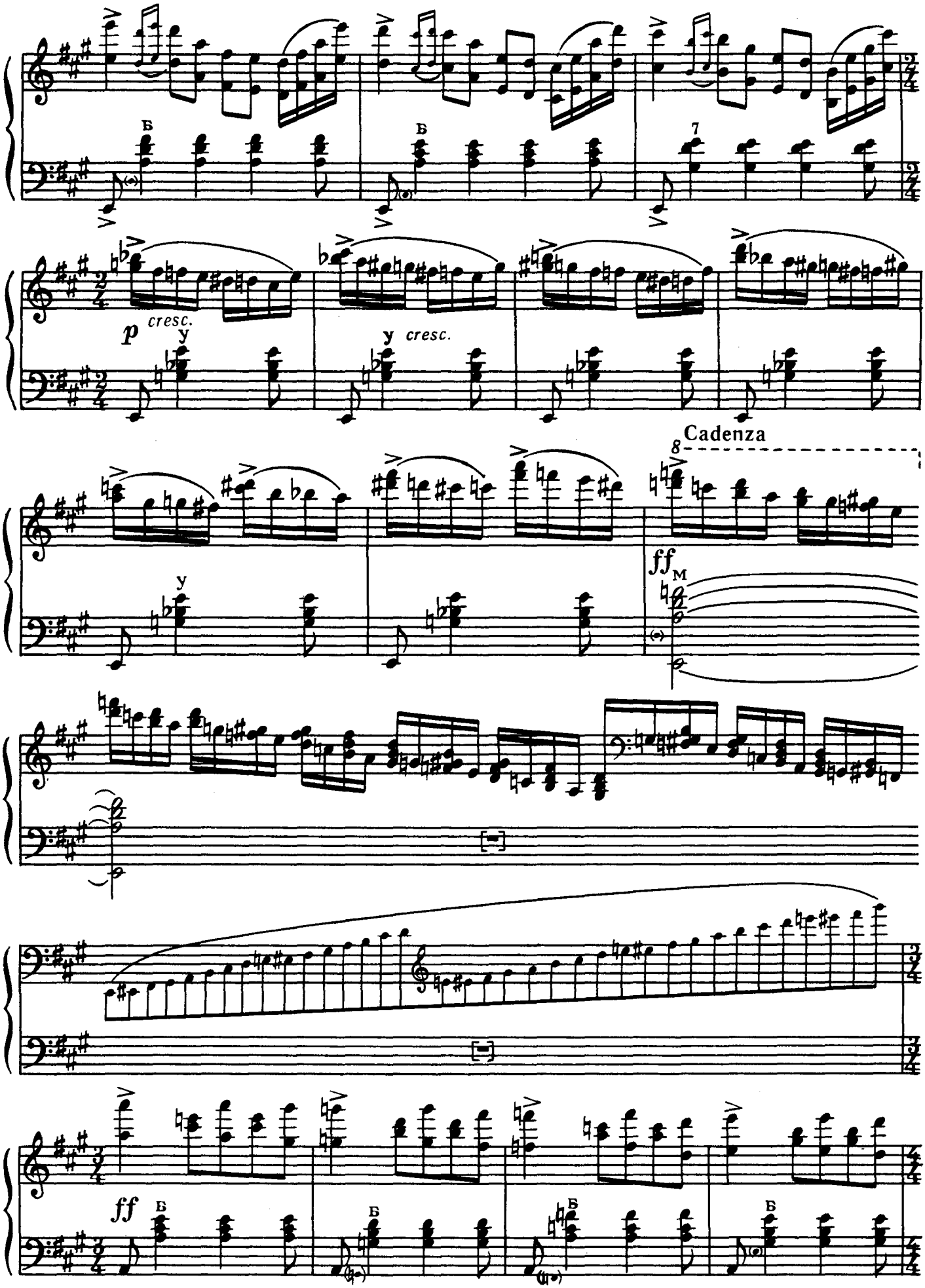
Б
7
p cresc.
у
у cresc.
Cadenza
8
ff
м
ff
Б

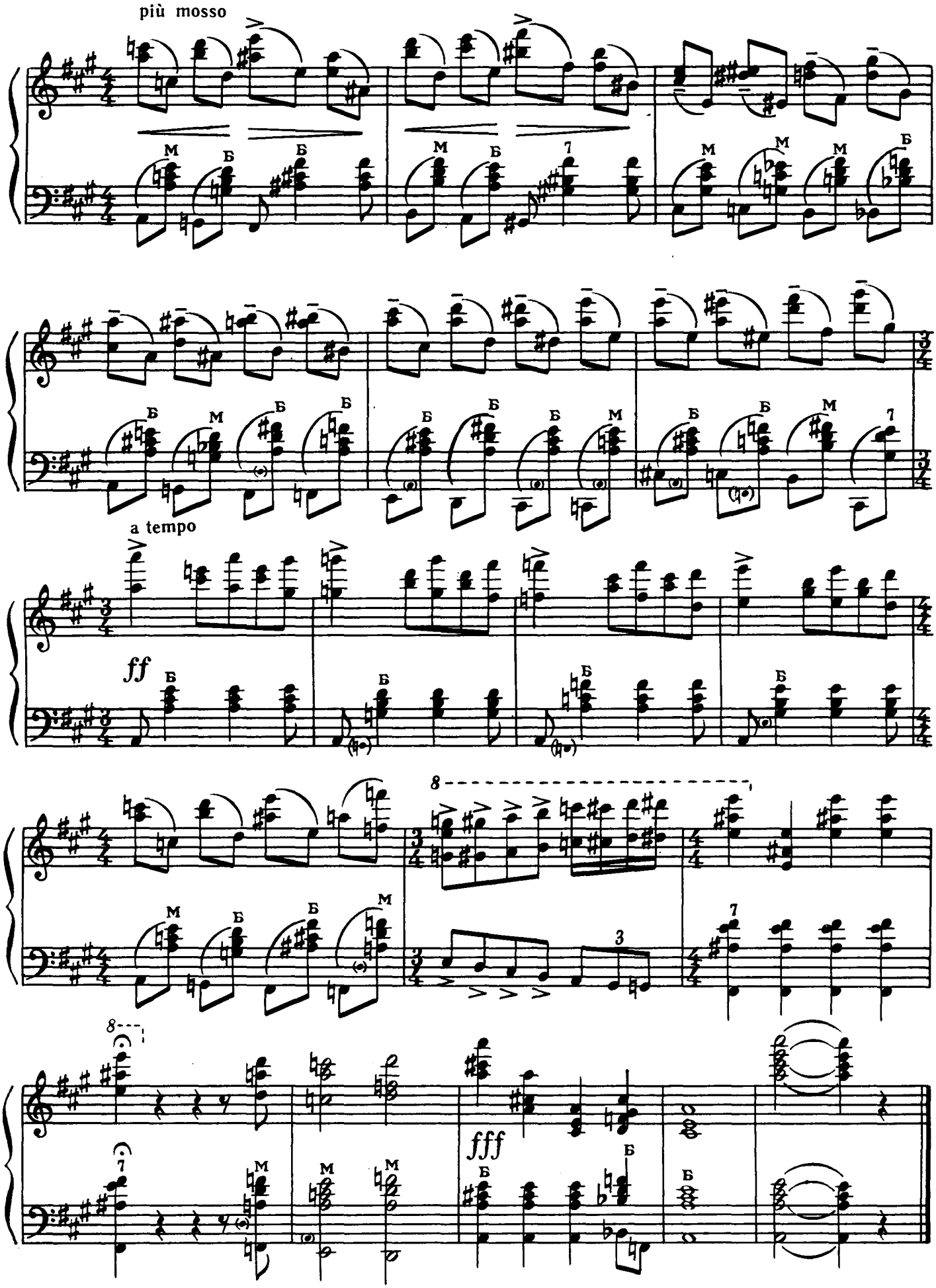




Ноты: Ale07.ru

## ФАНТАЗІЯ

Є. Глебов

(Білорусія)

## ФАНТАЗИЯ

Е. Глебов

(Белоруссия)

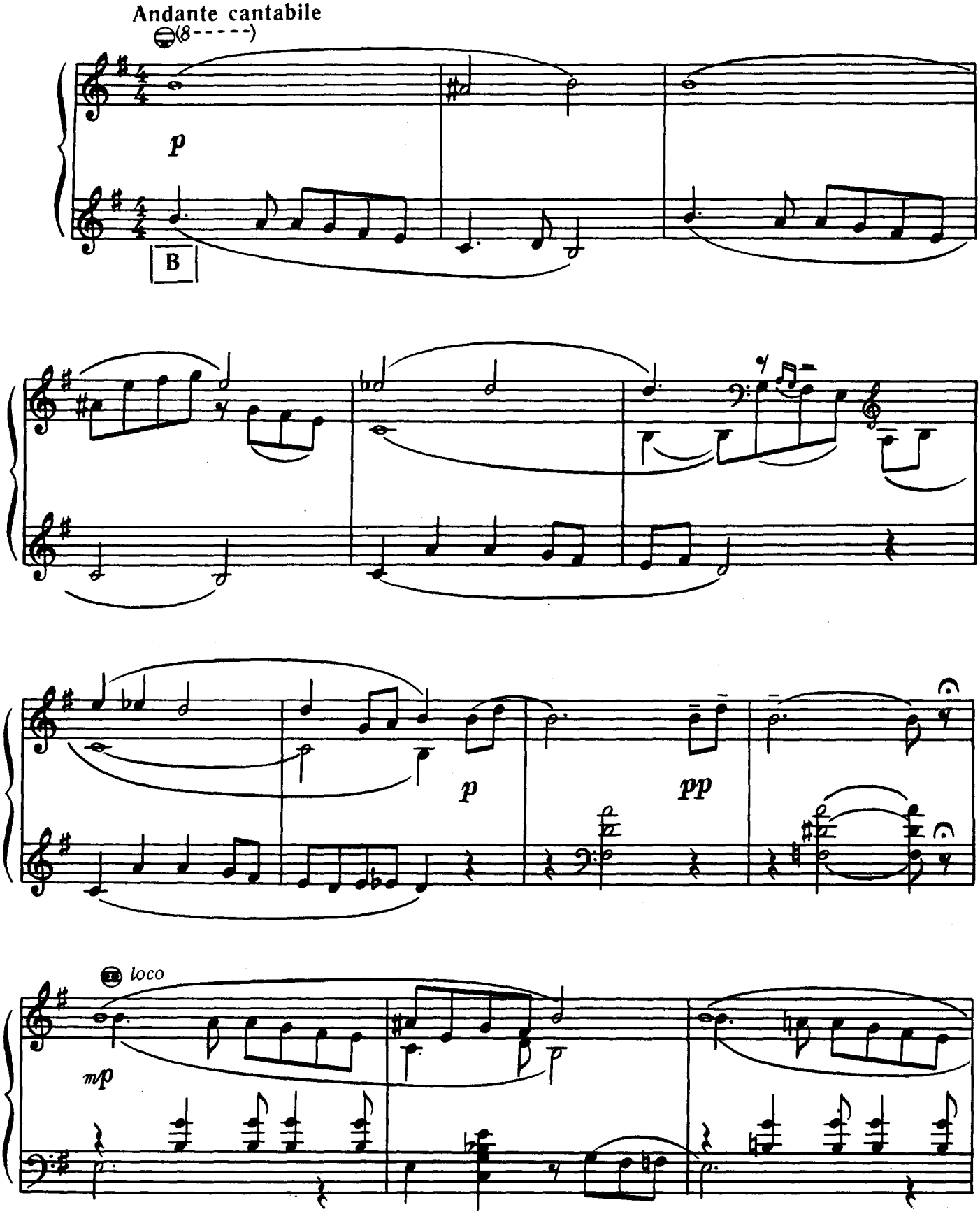




Ноты: Ale07.ru

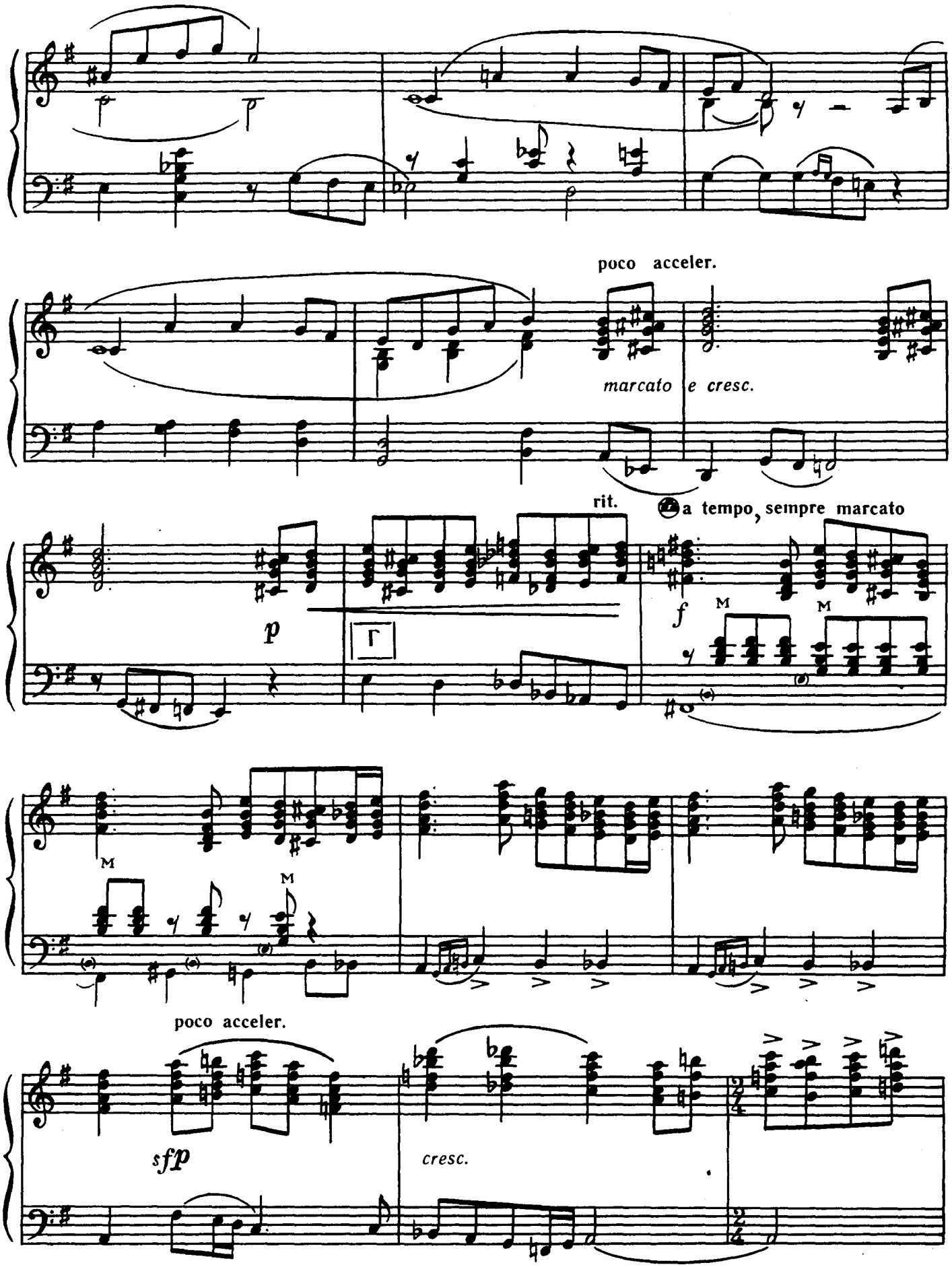




Ноты: Ale07.ru

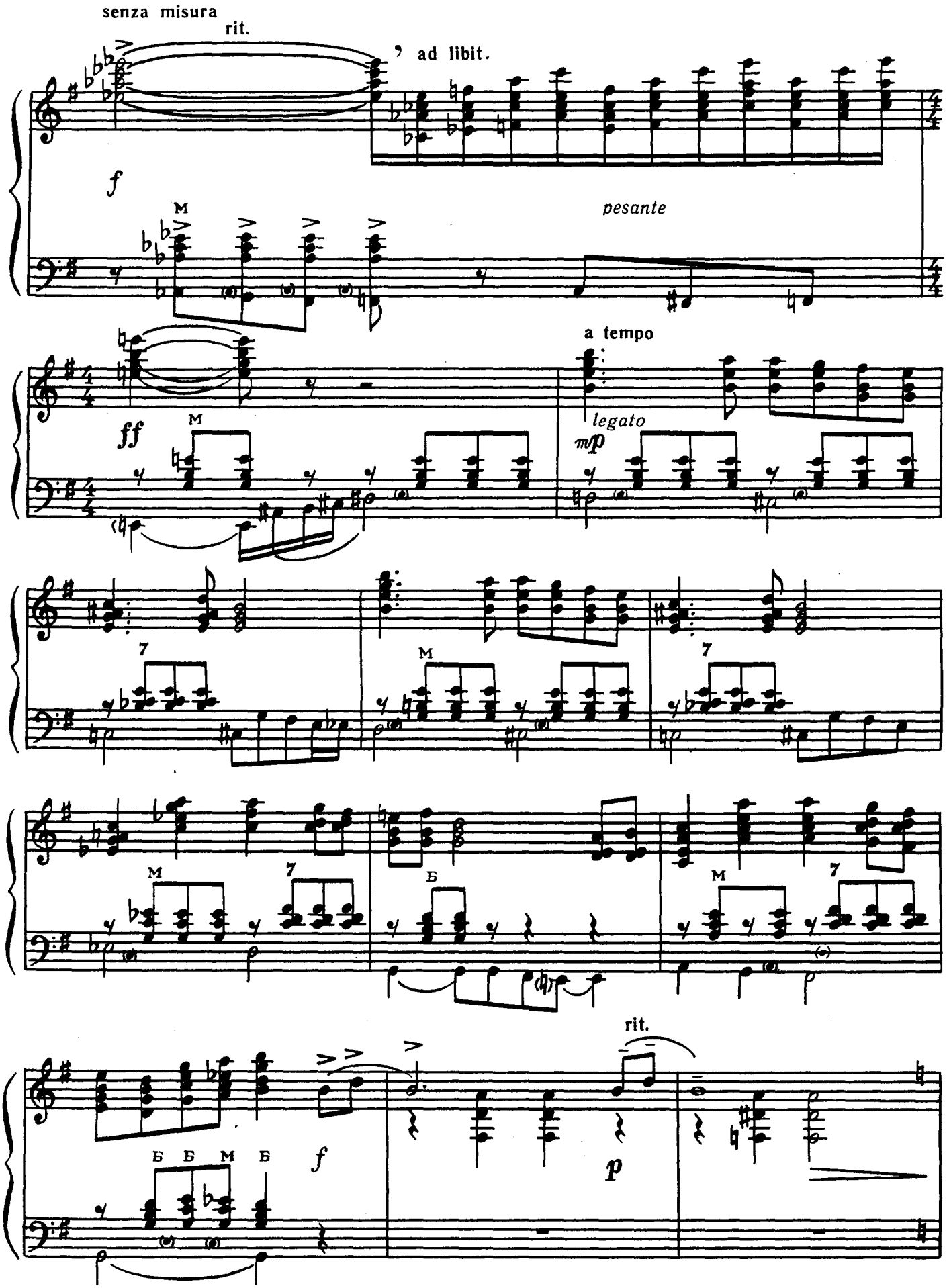




Ноты: Ale07.ru

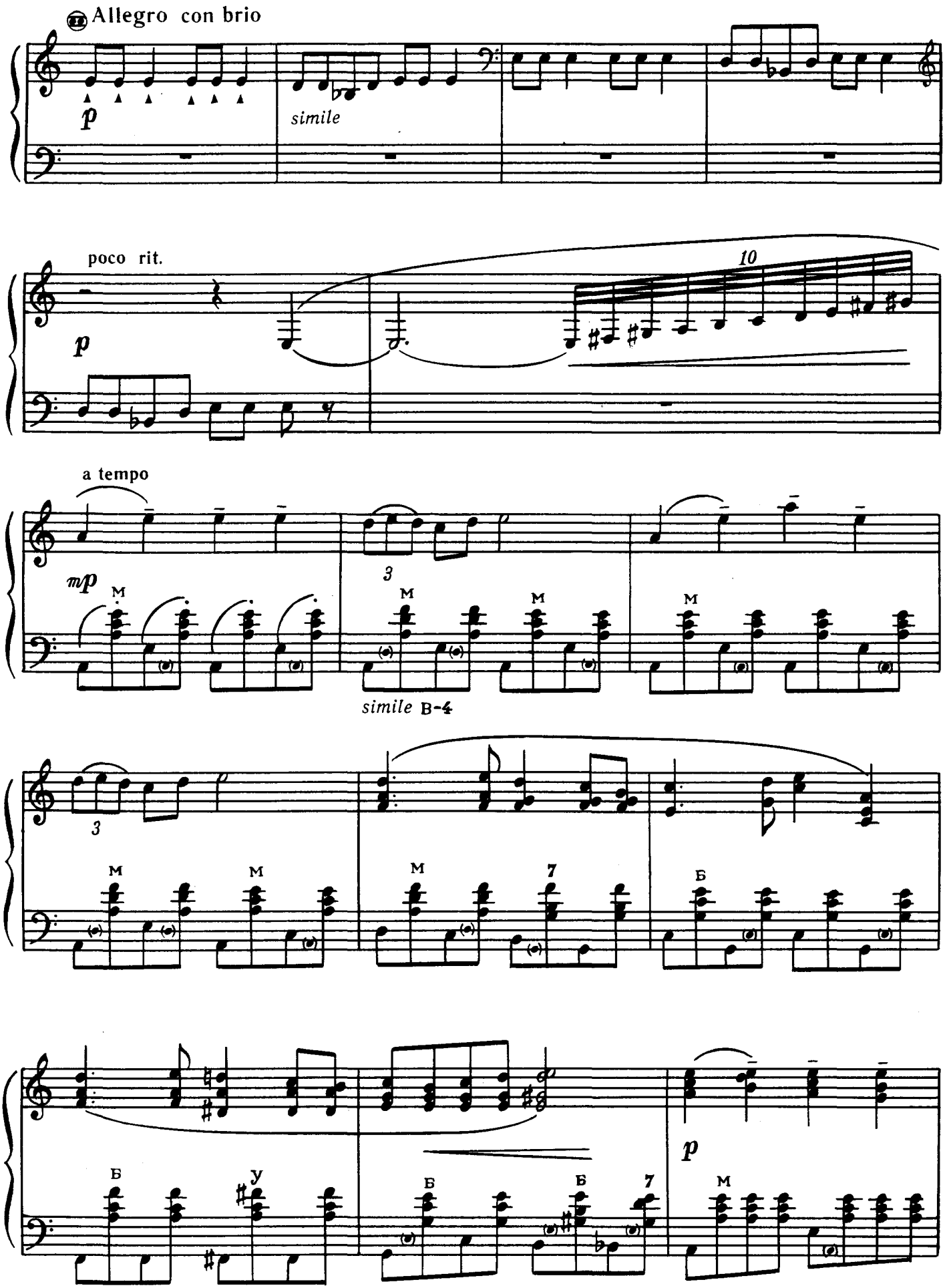




Ноты: Ale07.ru

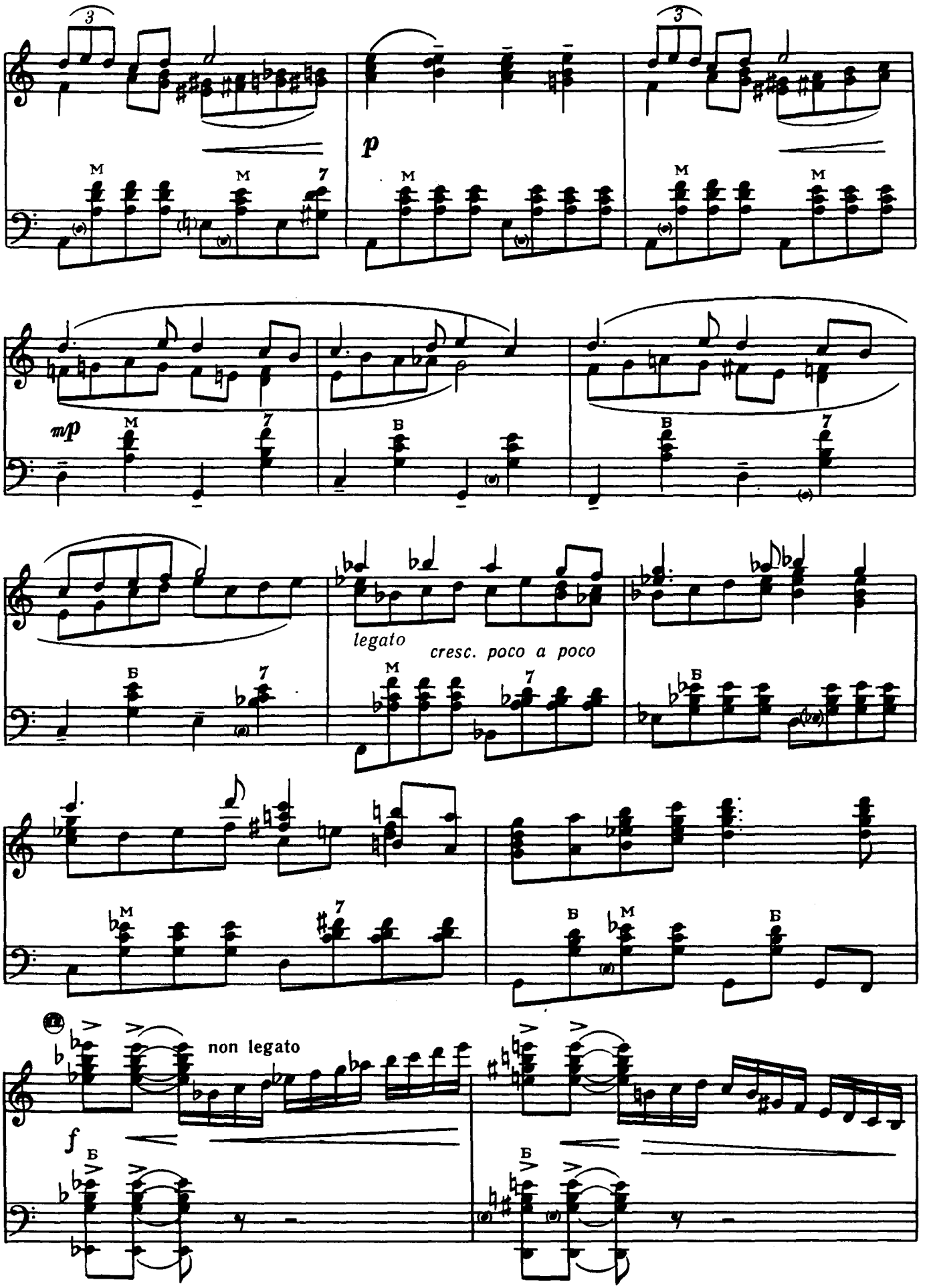




Ноты: Ale07.ru

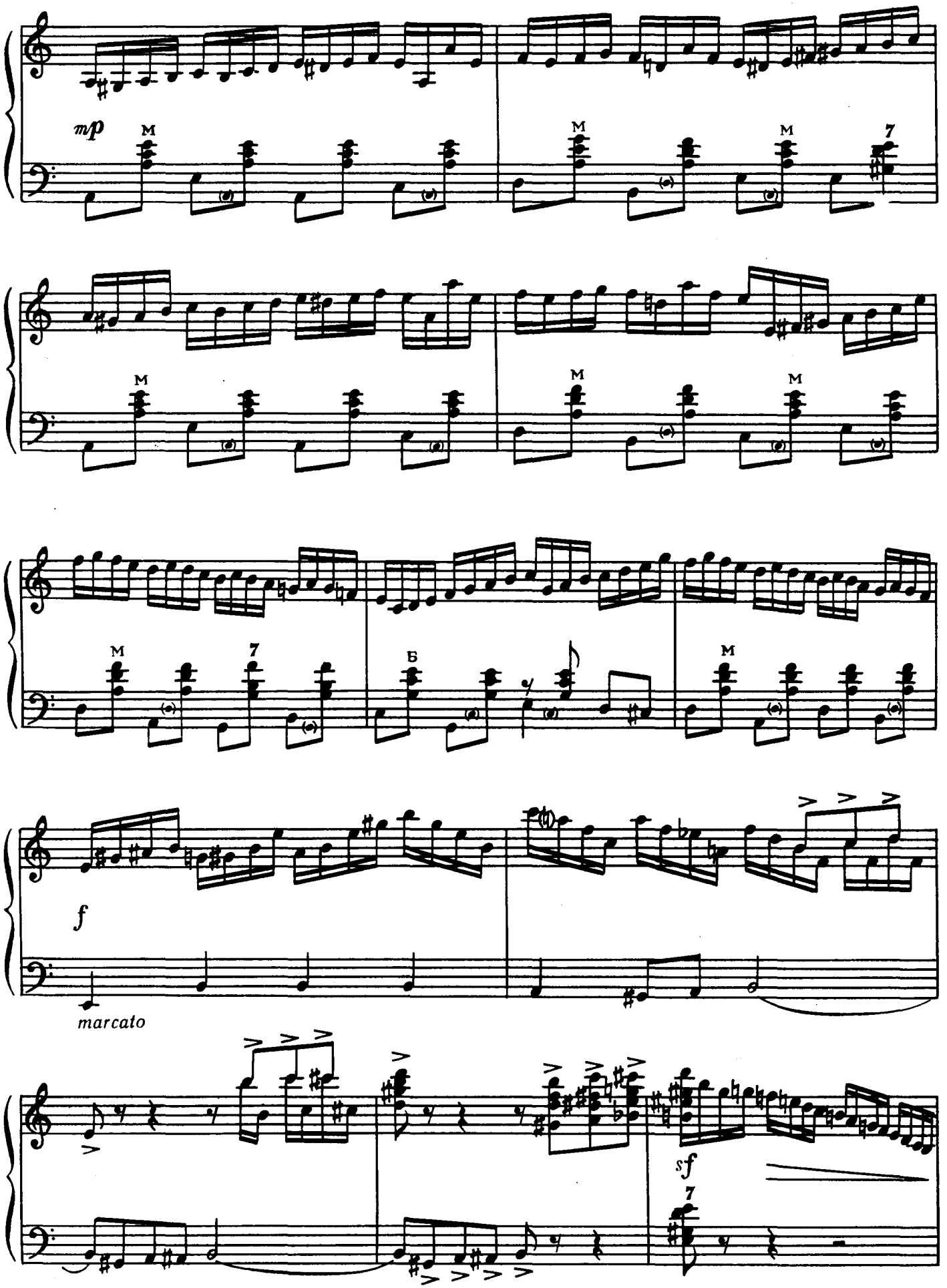




Ноты: Ale07.ru

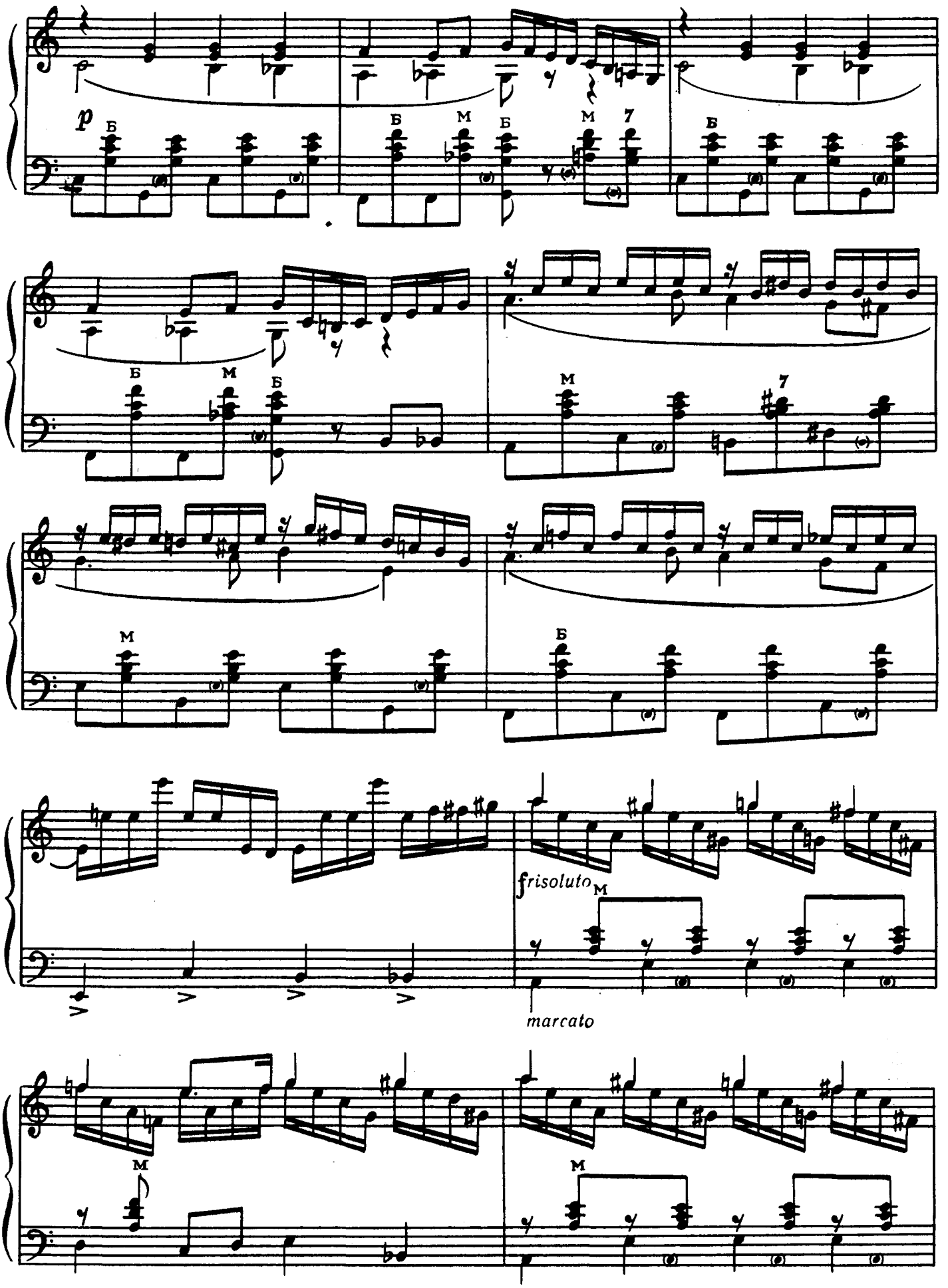




Ноты: Ale07.ru

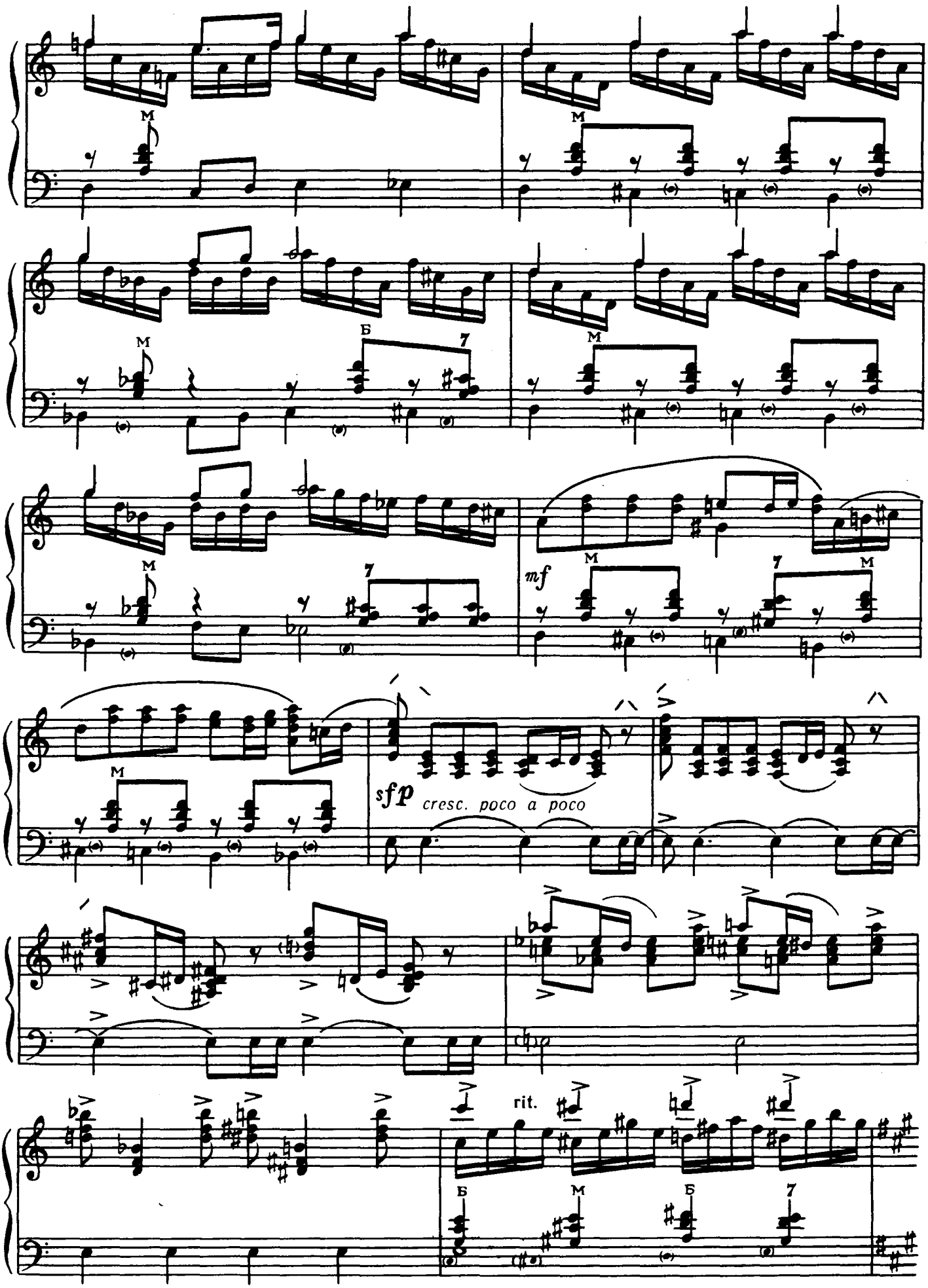
M
Б
7
mf
sfp
cresc. poco a poco
rit.

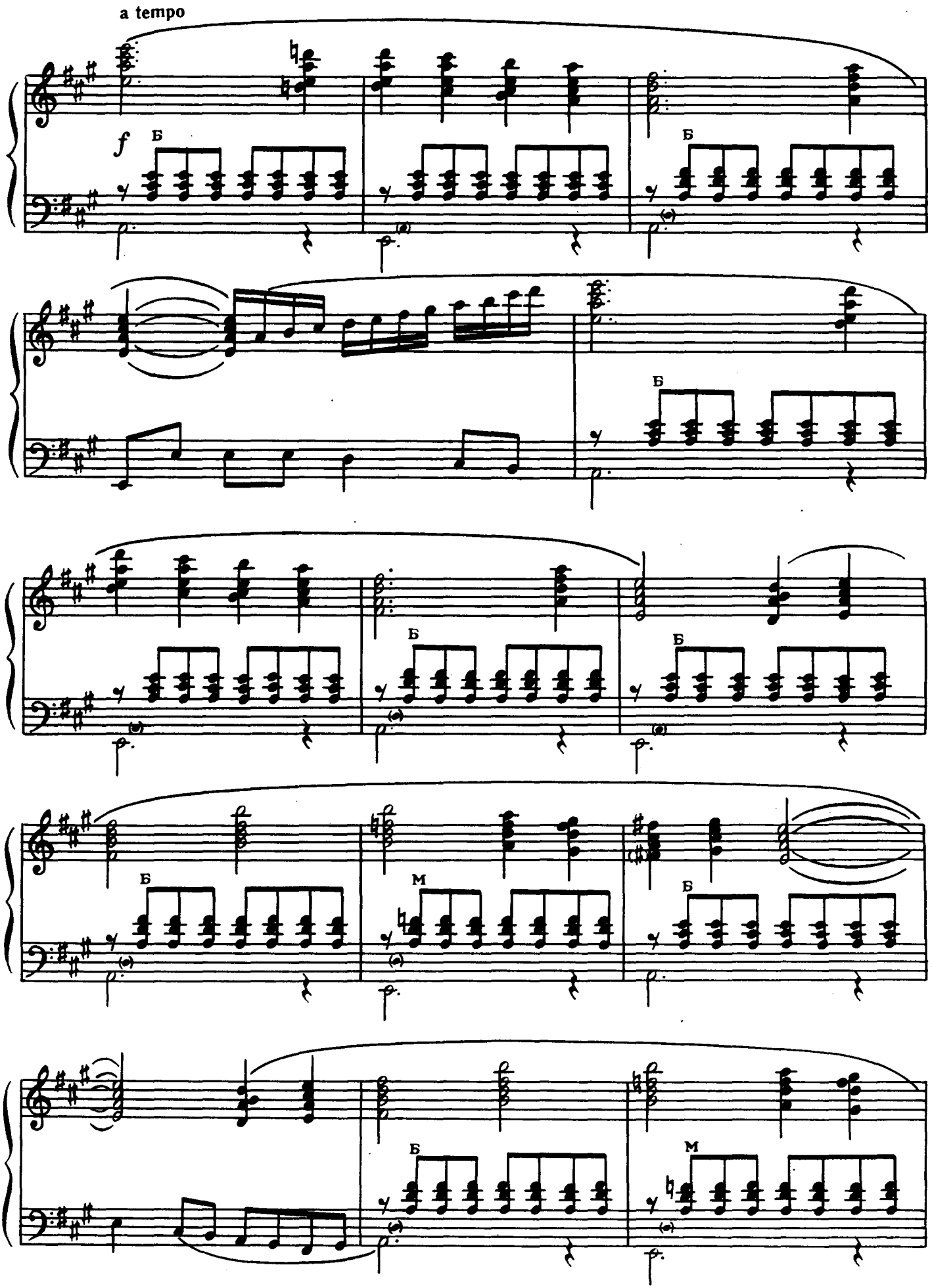



Ноты: Ale07.ru

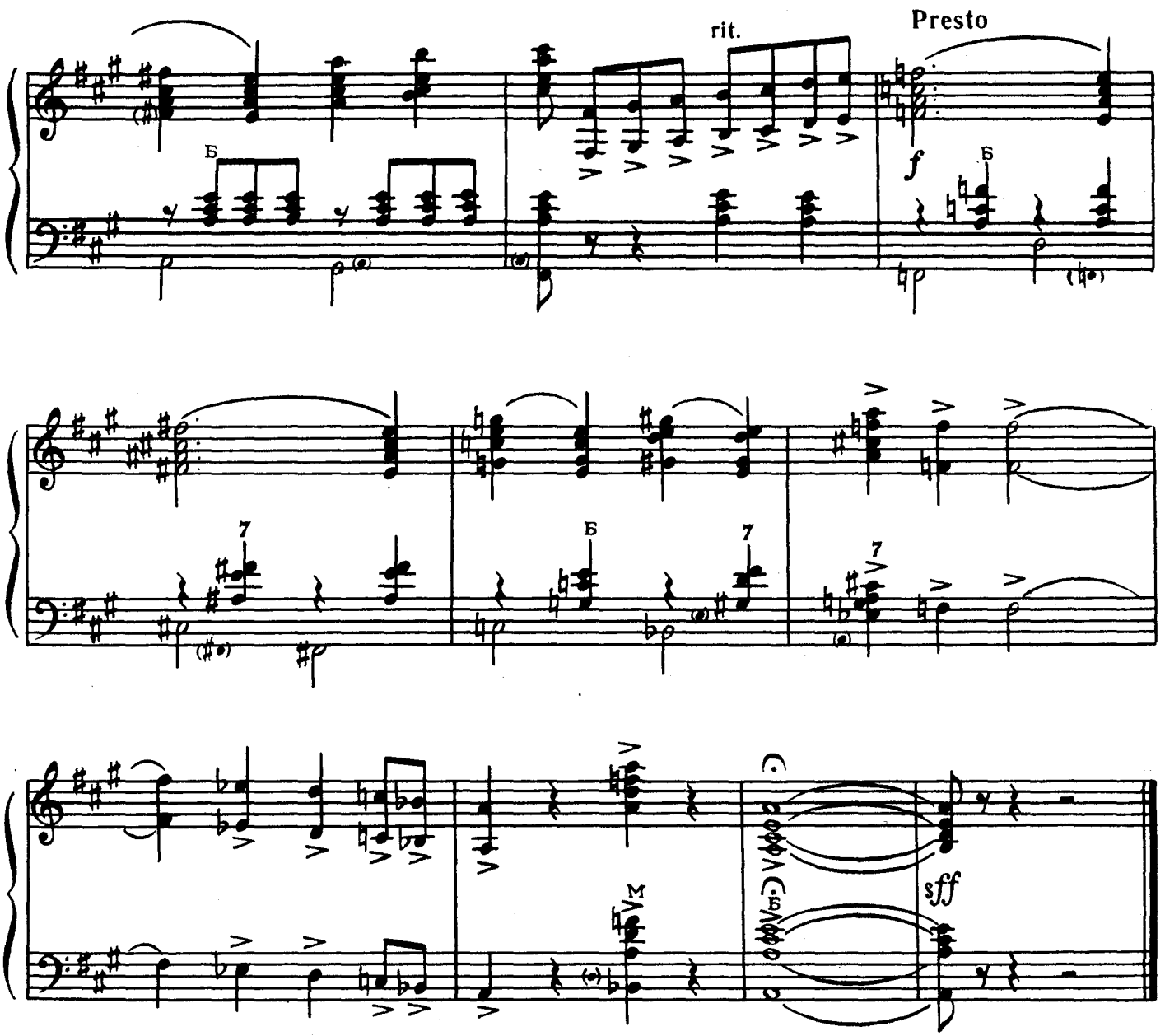


**БУЛЬБА**

Білоруський народний танець

**Д. Камінський**

(Білорусія)

**БУЛЬБА**

Белорусский народный танец

**Д. Каминский**

(Белоруссия)

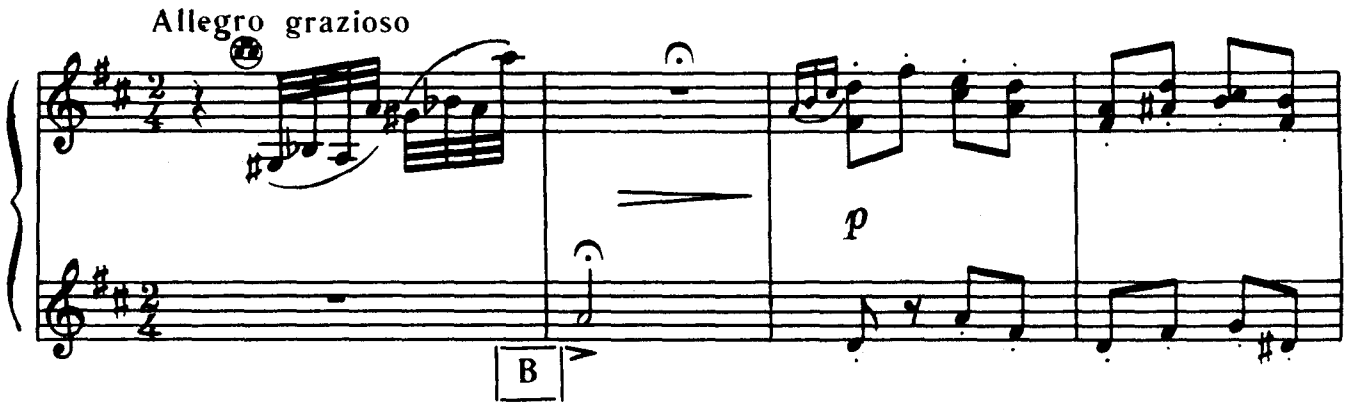


Ноты: Ale07.ru

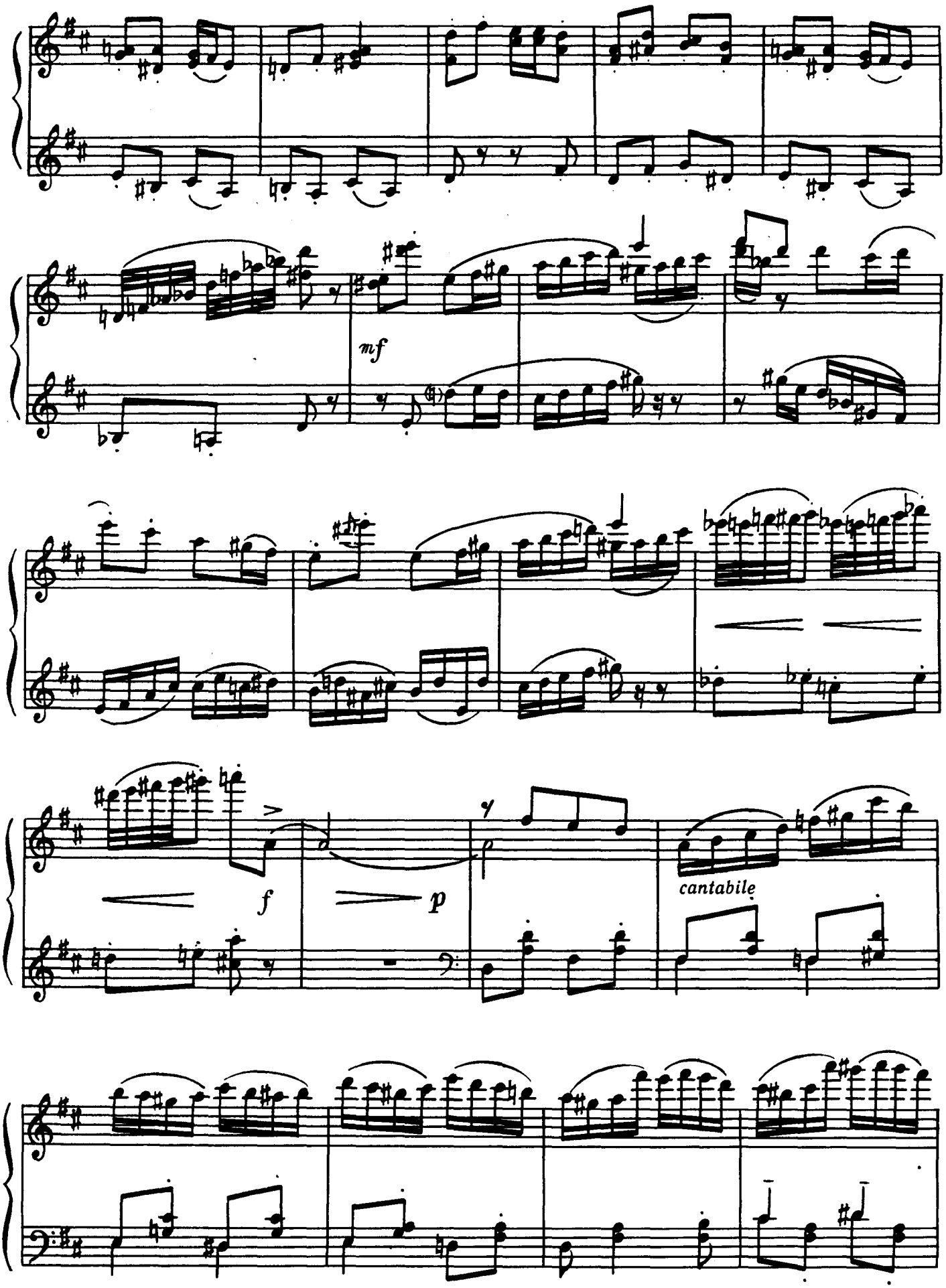




Ноты: Ale07.ru

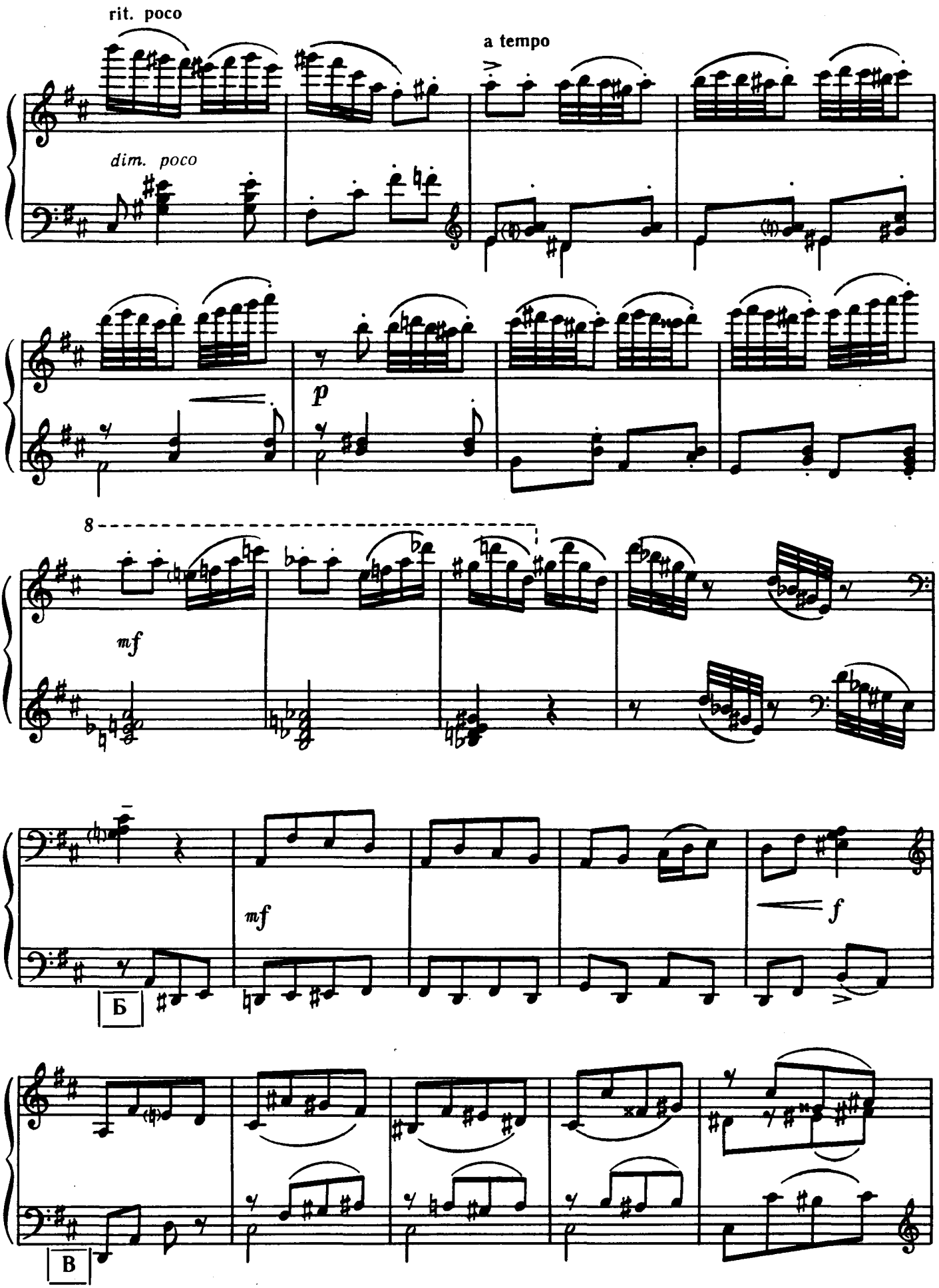




Ноты: Ale07.ru

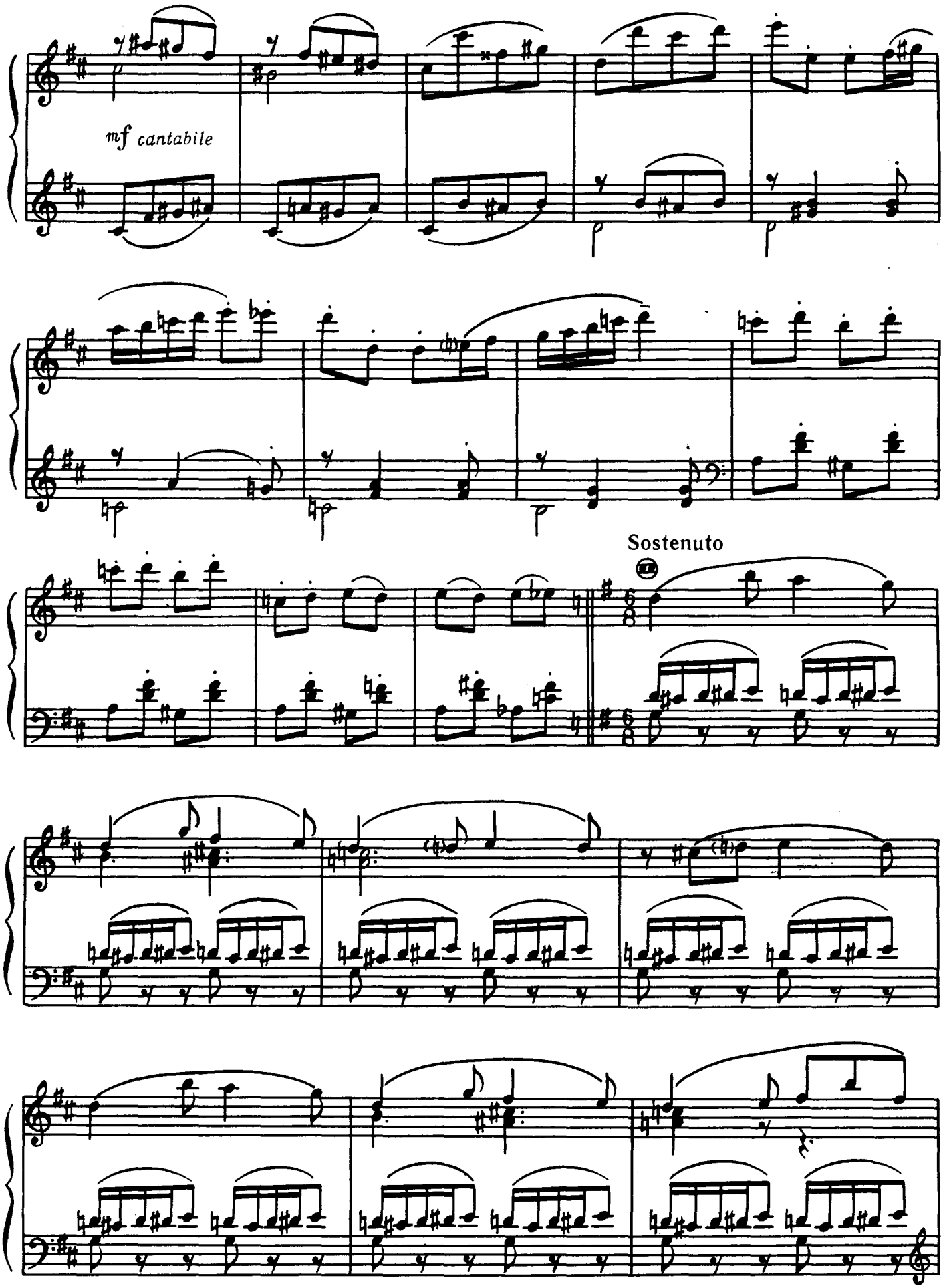




Ноты: Ale07.ru

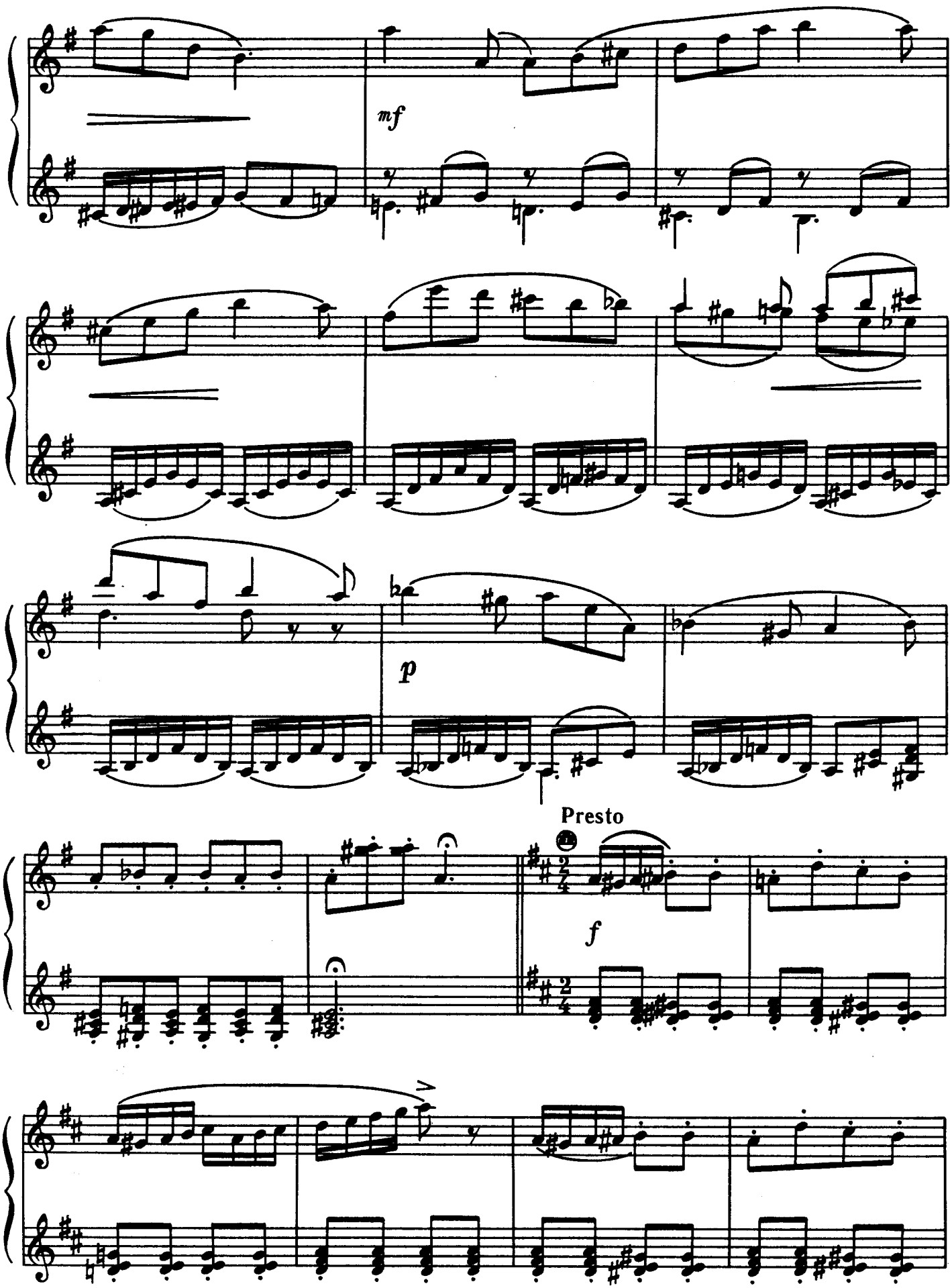




Ноты: Ale07.ru

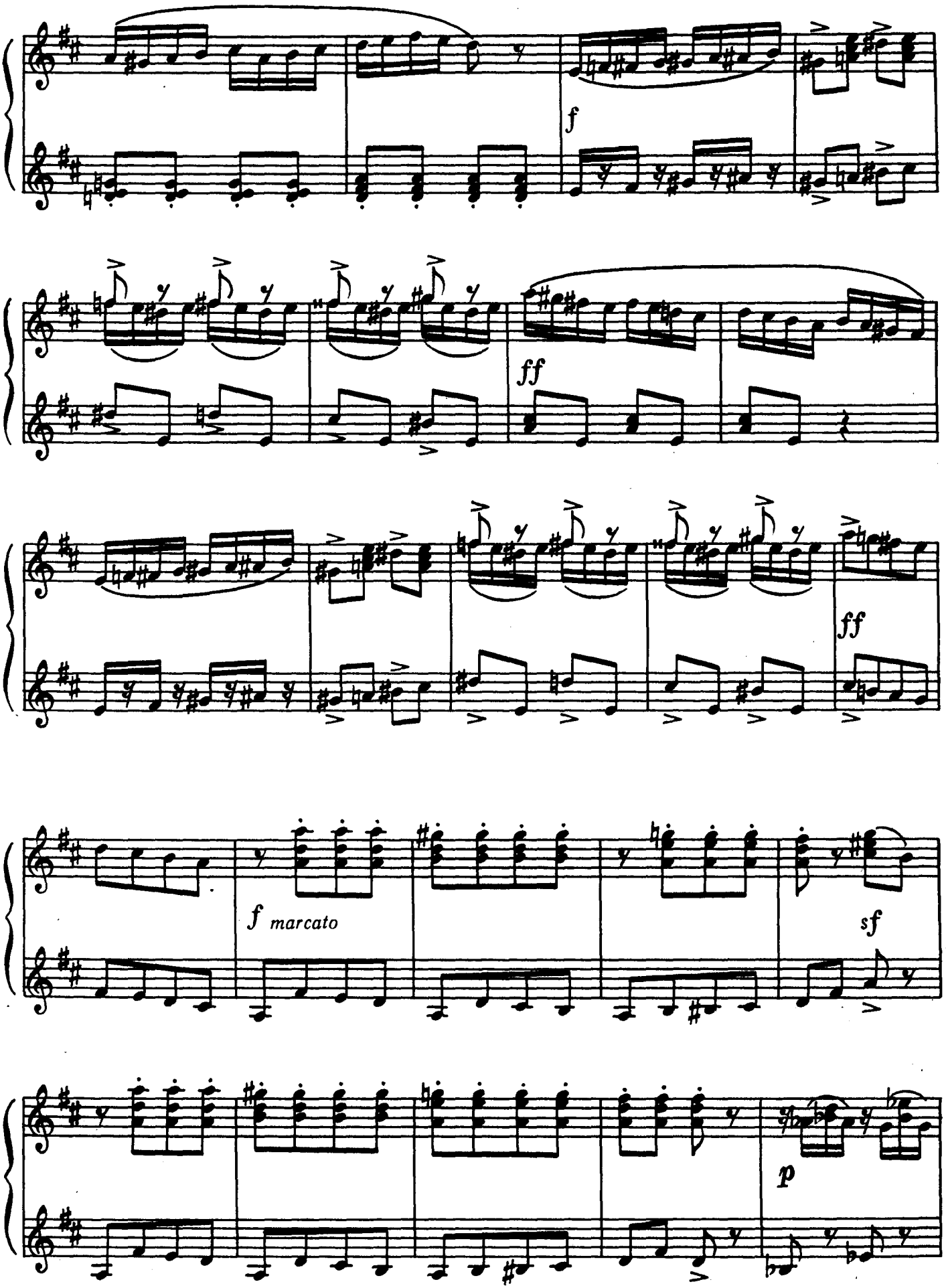




Ноты: Ale07.ru

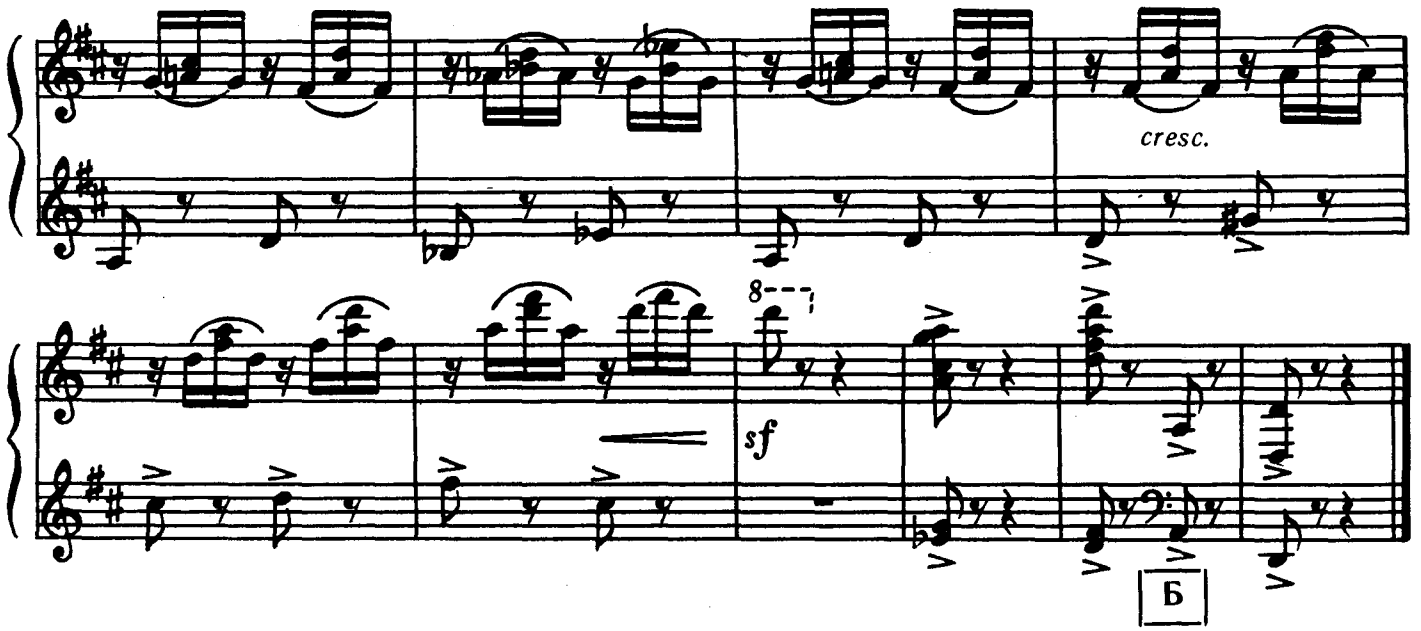


## МУЗИЧНІ ЗАМАЛЬОВКИ

на основі узбецьких народних пісень

**Г. Мушель**

(Узбекистан)

## МУЗЫКАЛЬНЫЕ ЗАРИСОВКИ

на основе узбекских народных песен

**Г. Мушель**

(Узбекистан)

### ТЮЛЬПАНИ В САДУ

### ТЮЛЬПАНЫ В САДУ

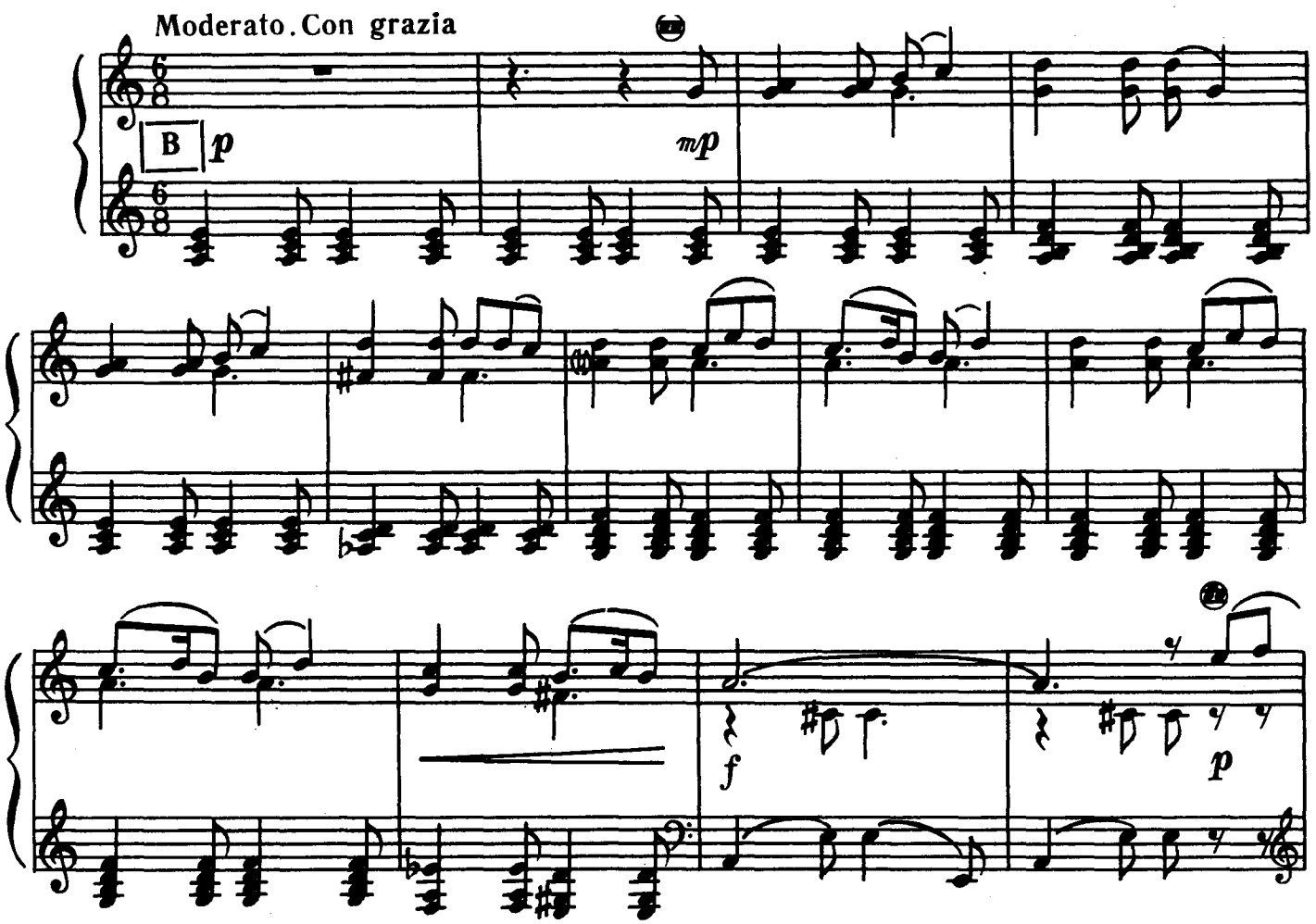




Ноты: Ale07.ru

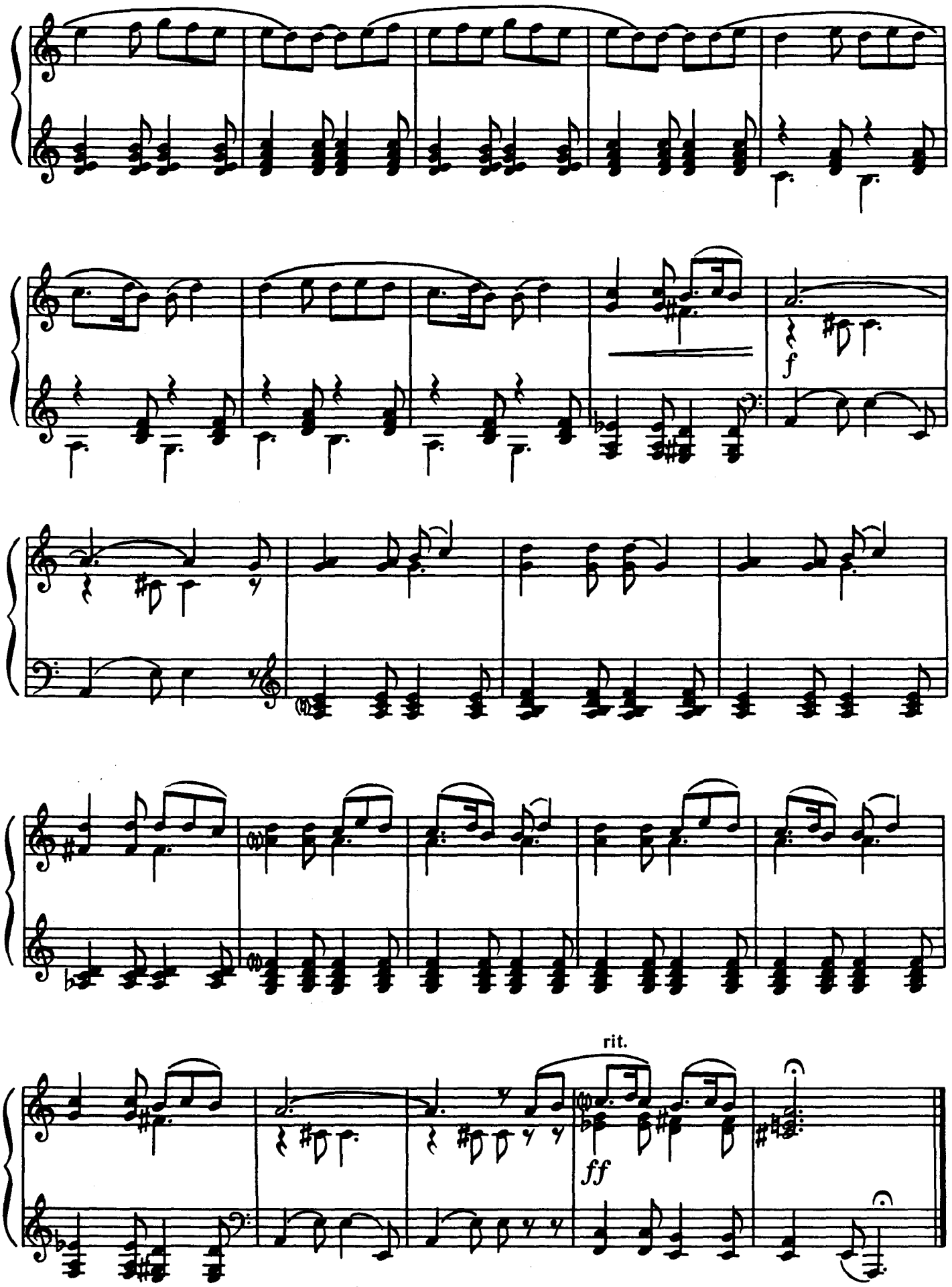




Ноты: Ale07.ru

## ОДИНОКА ТОПОЛЯ ПІД ДОЩЕМ

## ОДИНОКИЙ ТОПОЛЬ ПОД ДОЖДЕМ

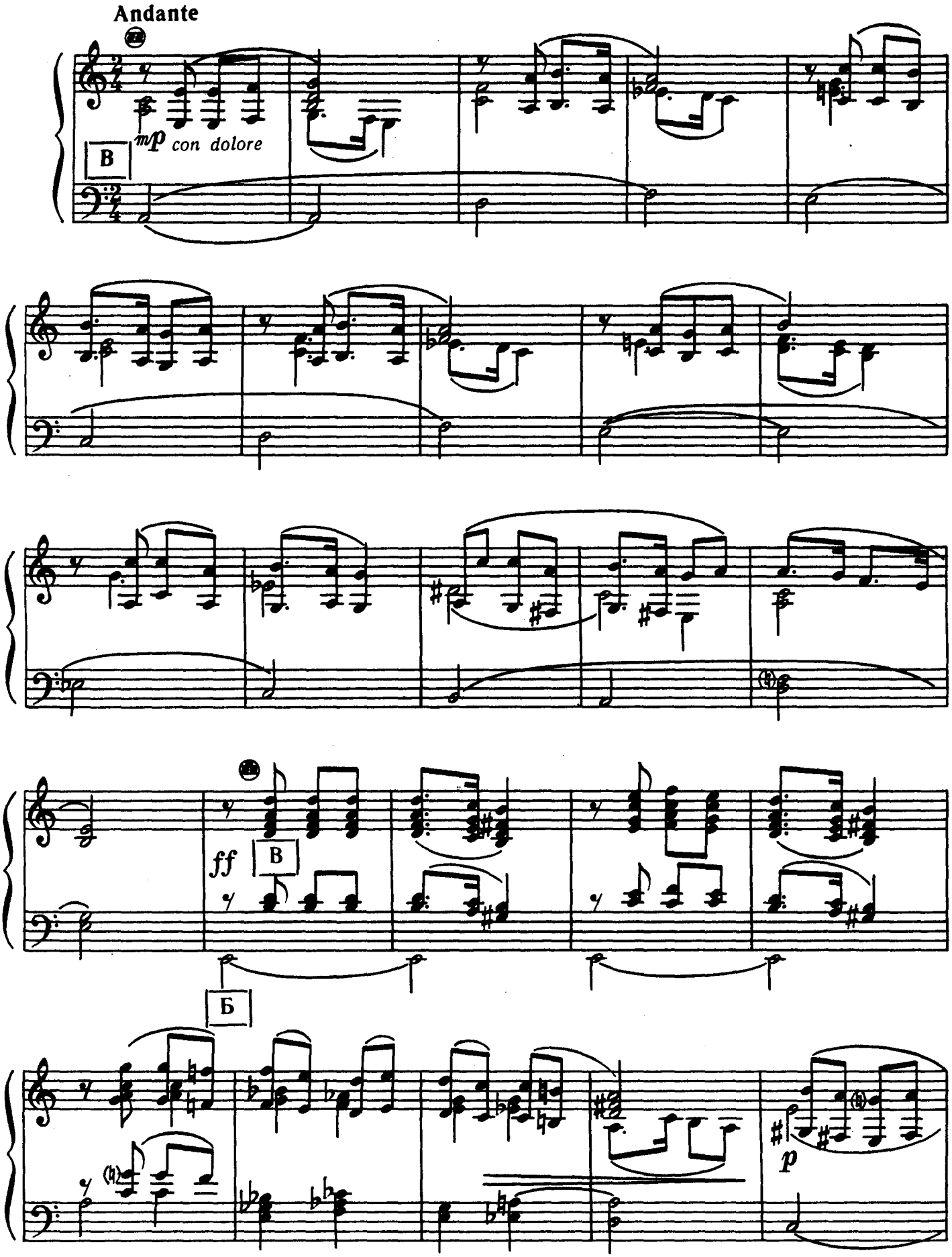




Ноты: Ale07.ru

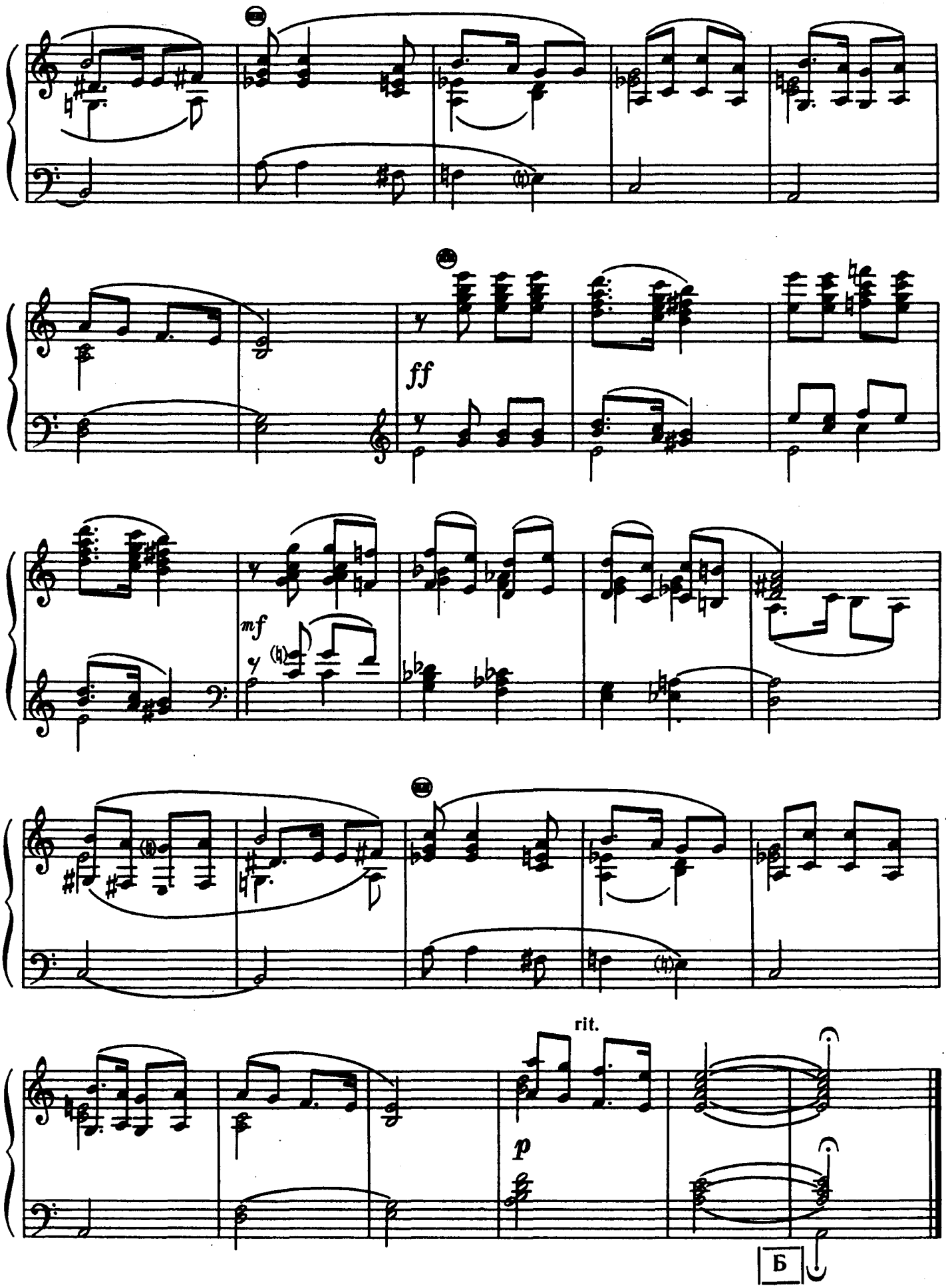




Ноты: Ale07.ru

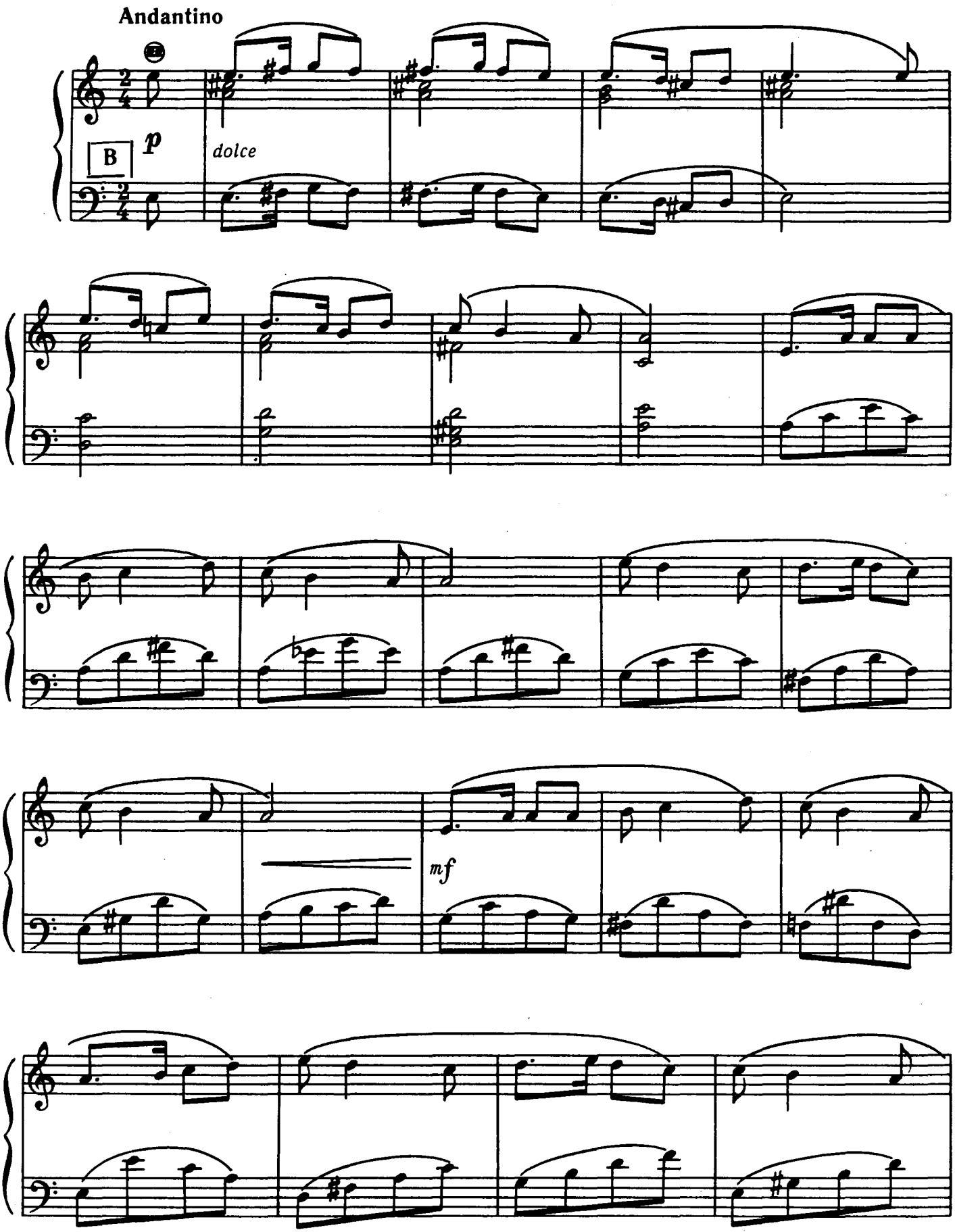




Ноты: Ale07.ru

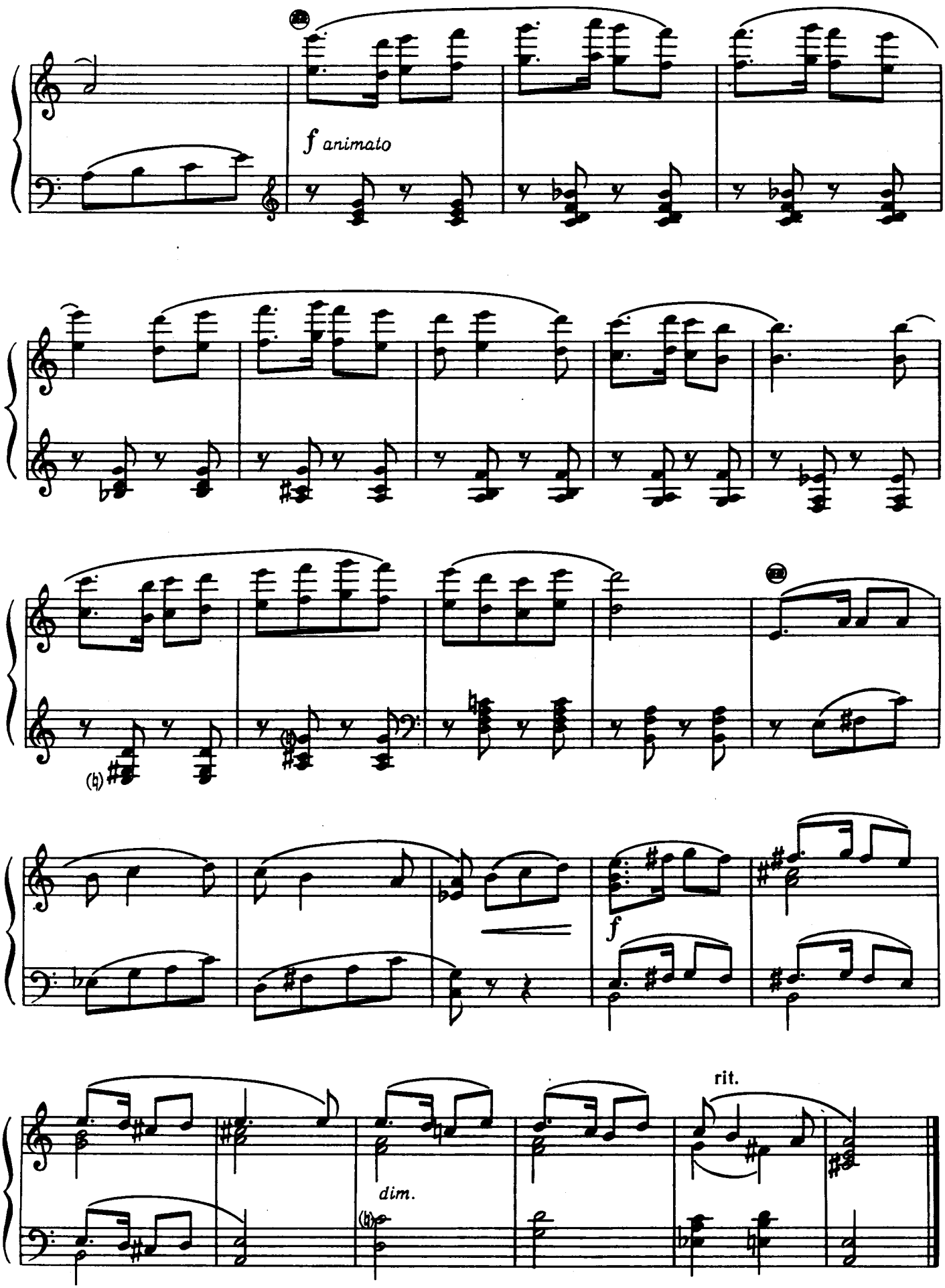




Ноты: Ale07.ru

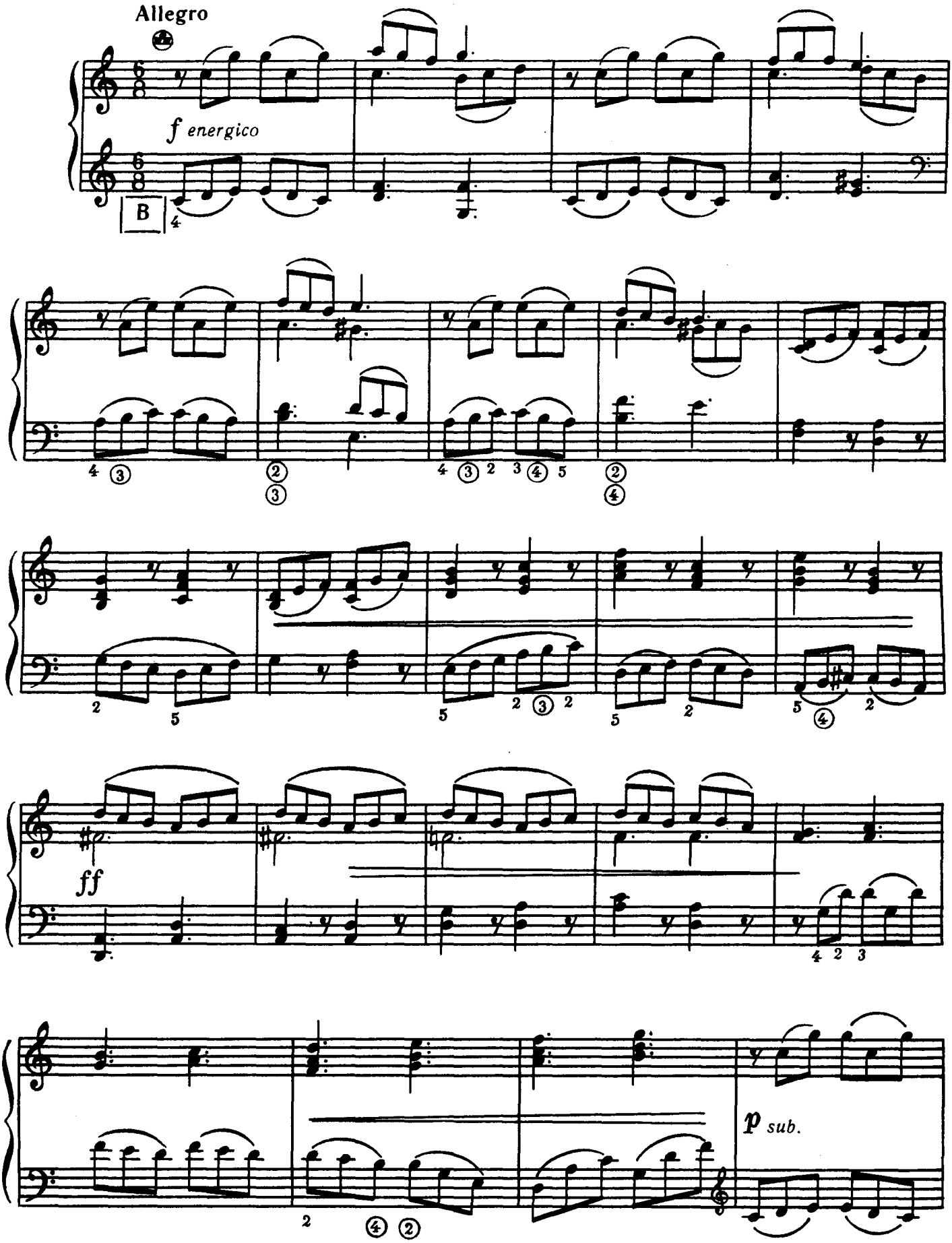




Ноты: Ale07.ru

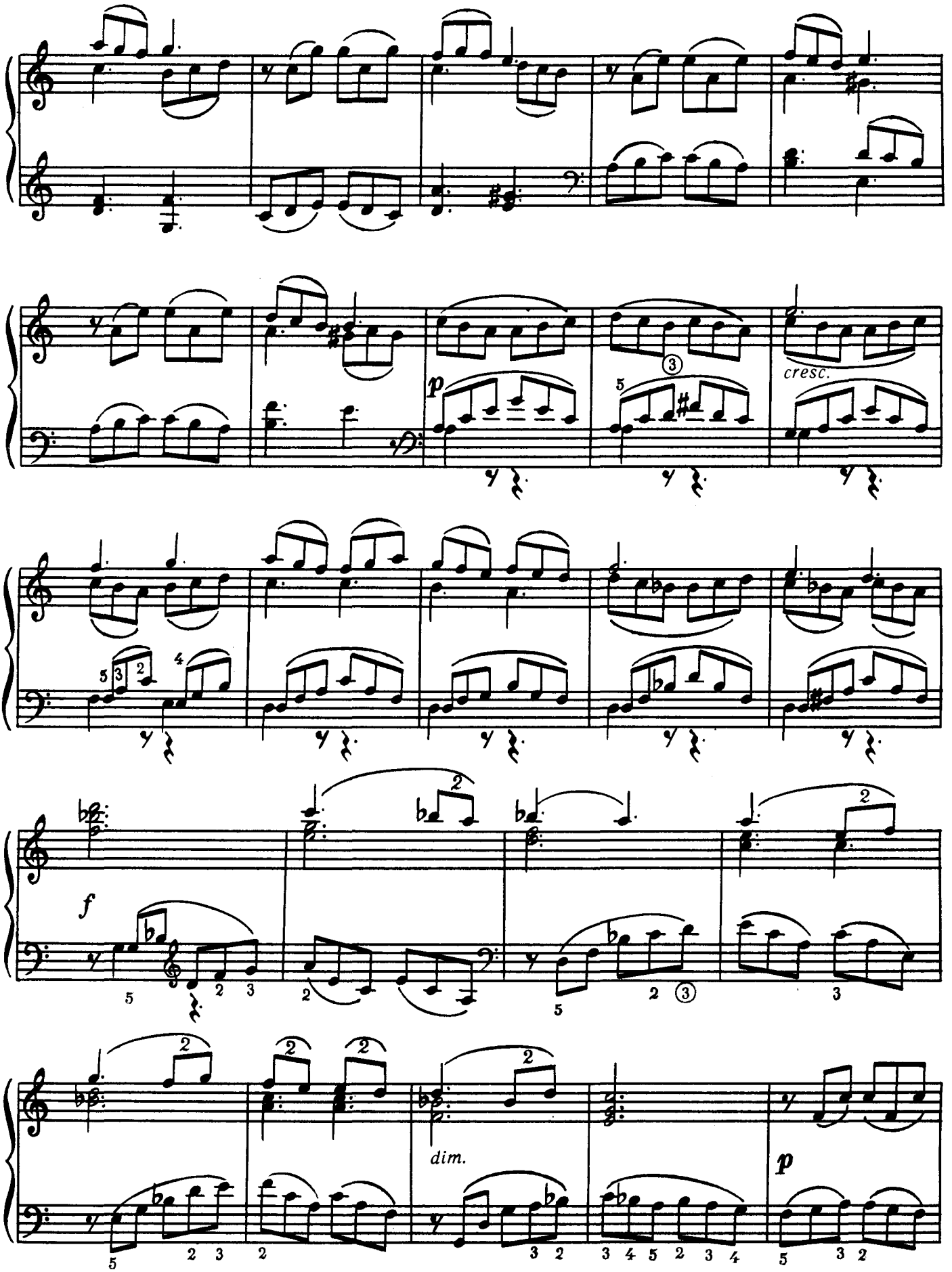




Ноты: Ale07.ru

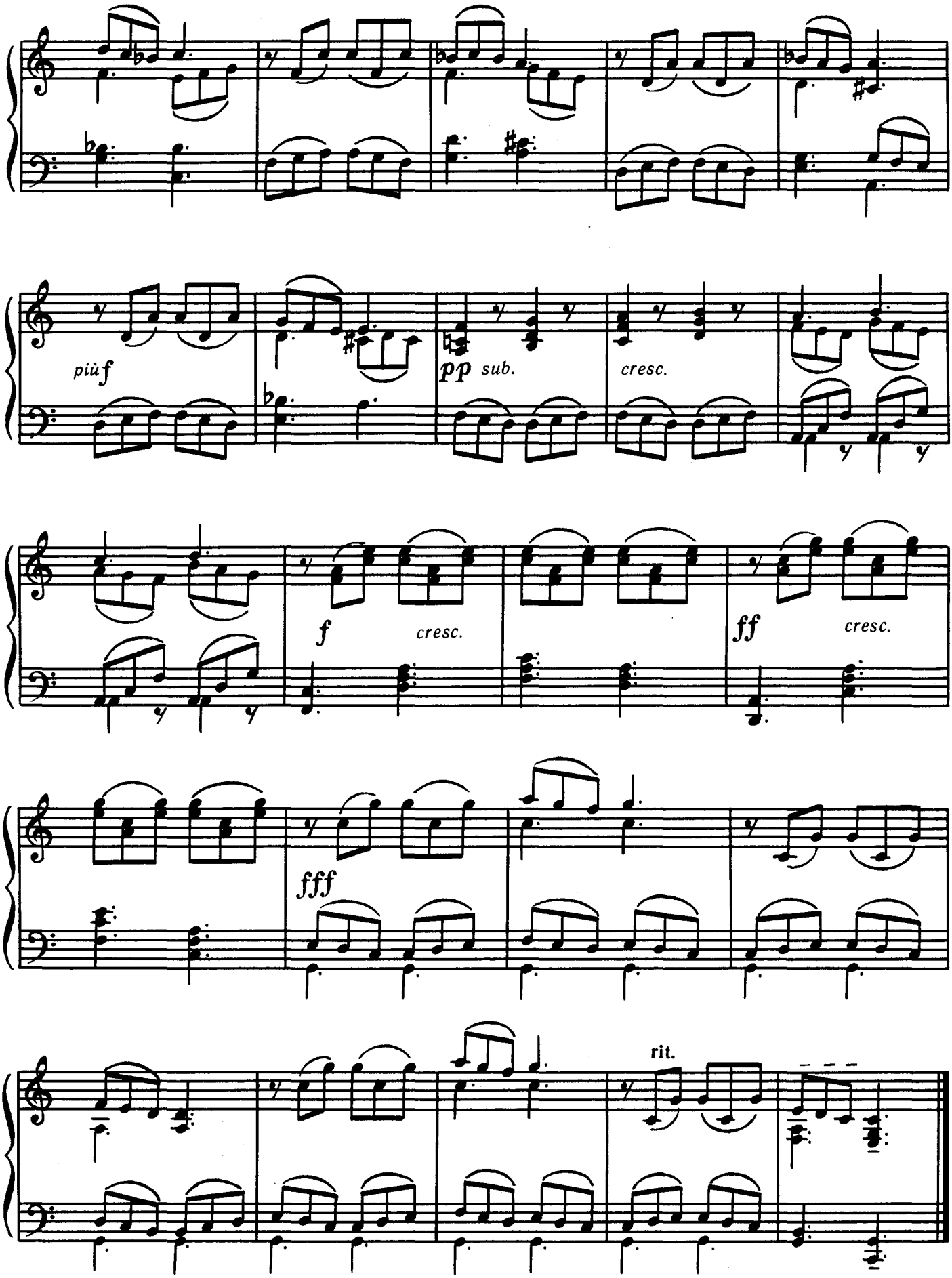




Ноты: Ale07.ru

# ПОЕМА-ЛЕГЕНДА ПРО ДОМБРУ

Н. Мендигалієв
(Казахстан)

# ПОЭМА-ЛЕГЕНДА О ДОМБРЕ

Н. Мендыгалиев
(Казахстан)

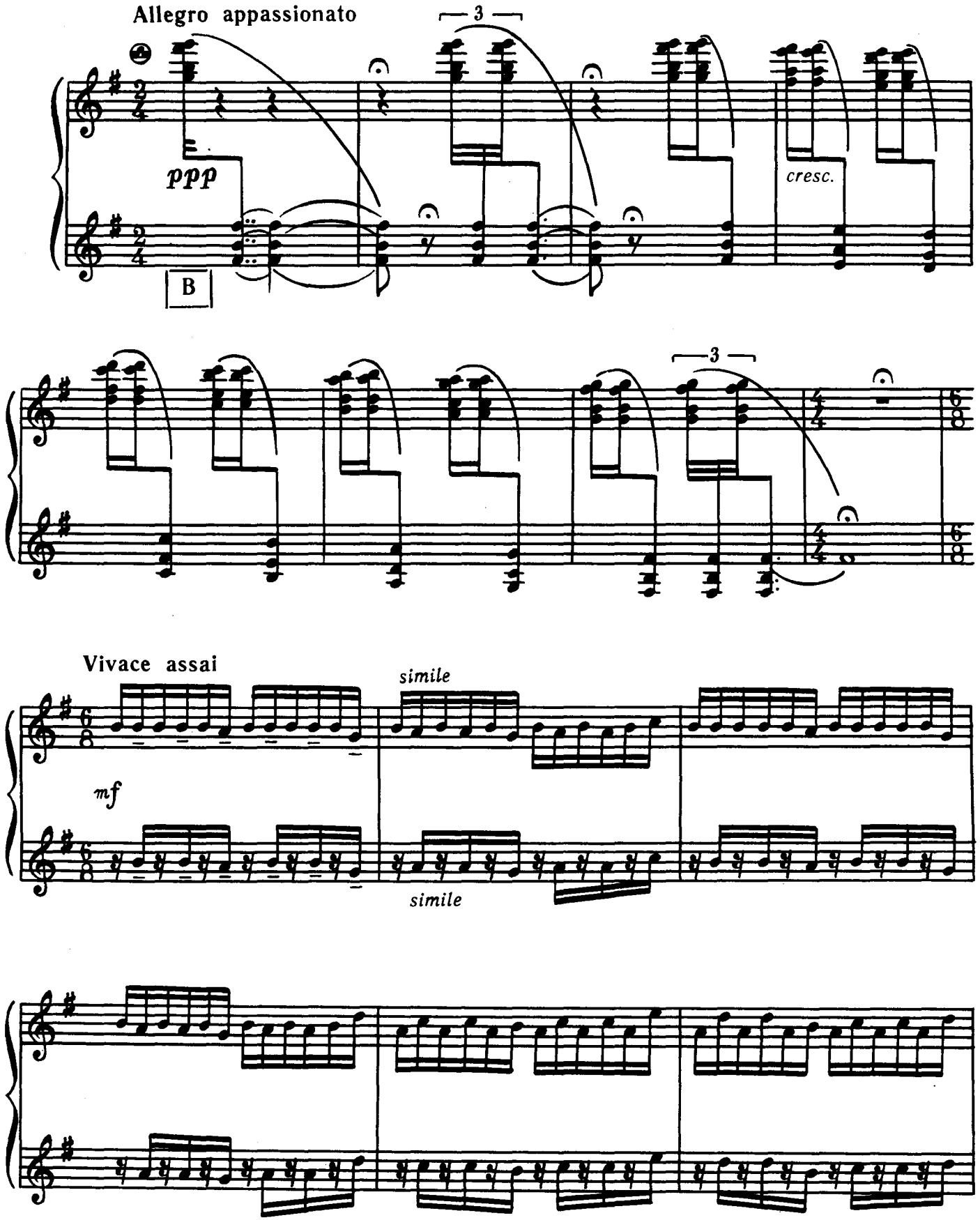




Ноты: Ale07.ru

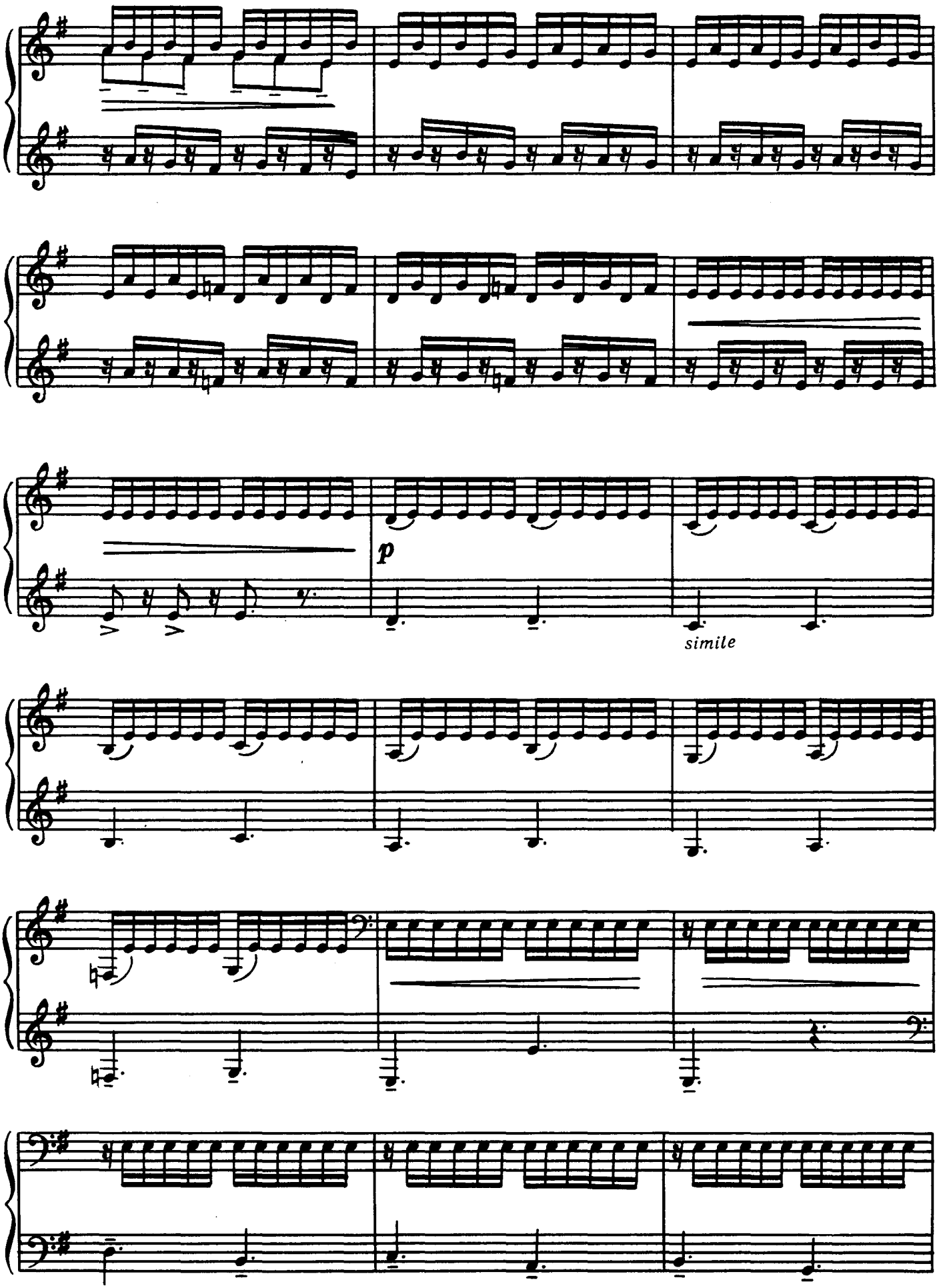




Ноты: Ale07.ru

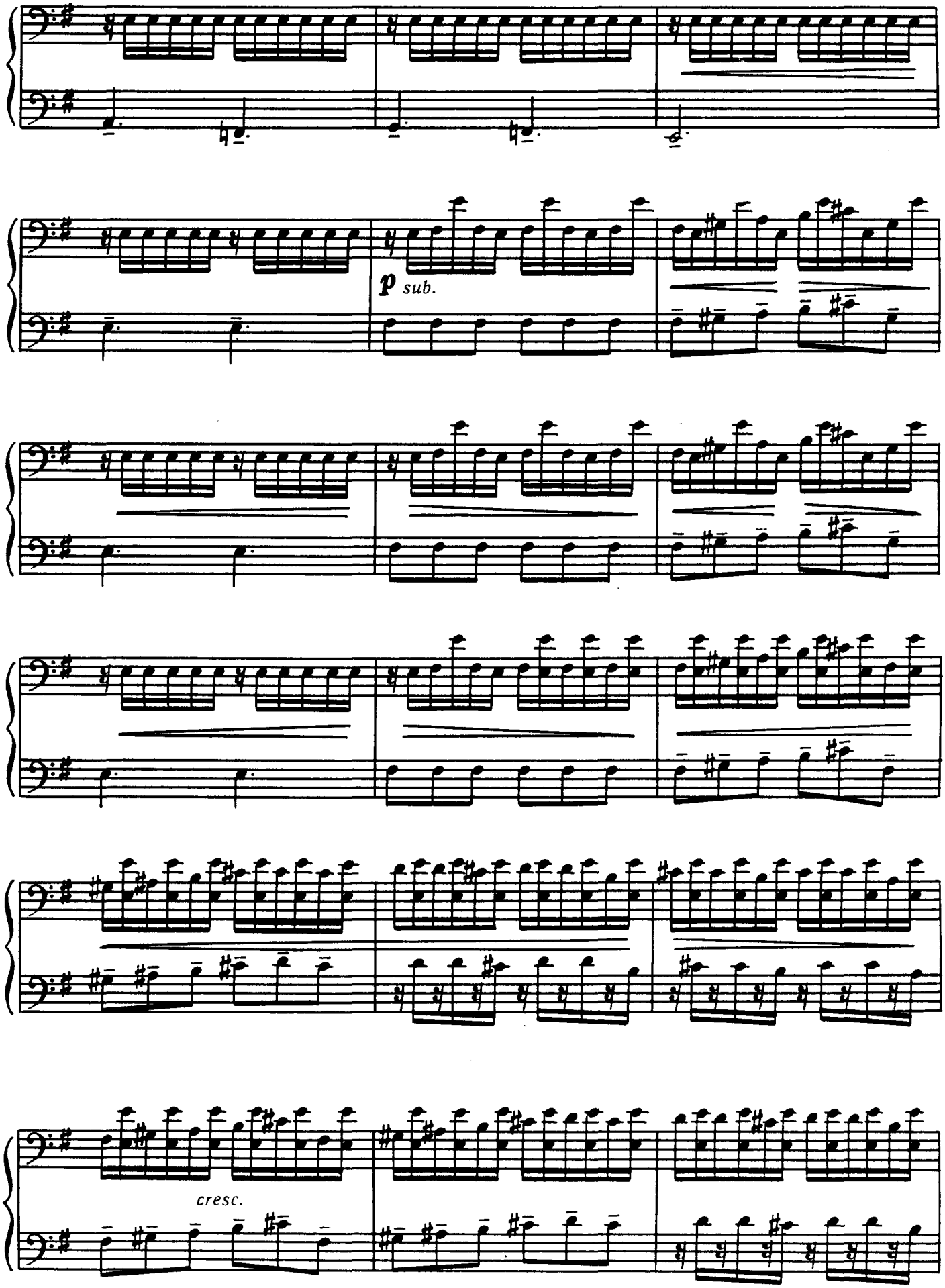




Ноты: Ale07.ru

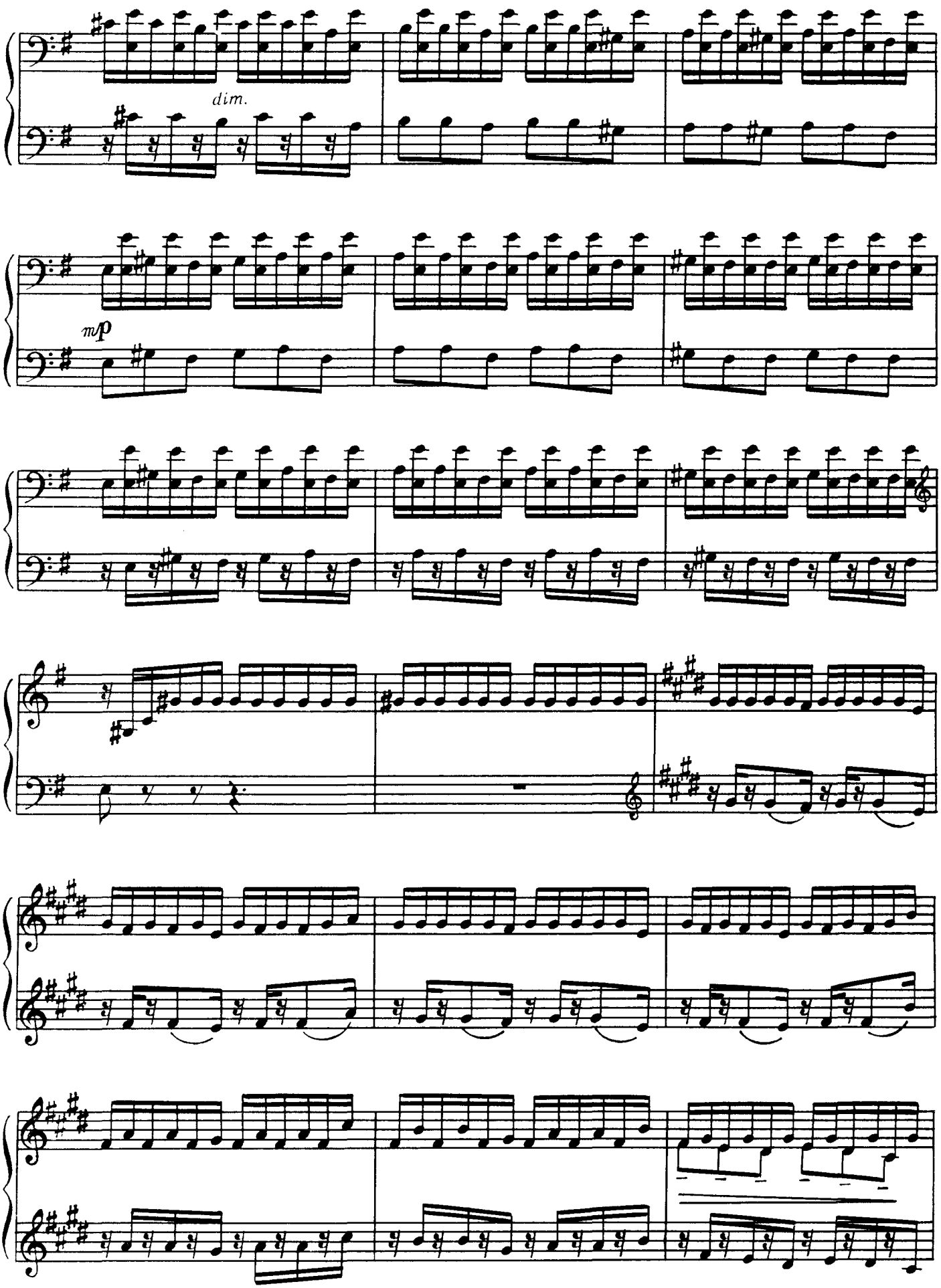




Ноты: Ale07.ru

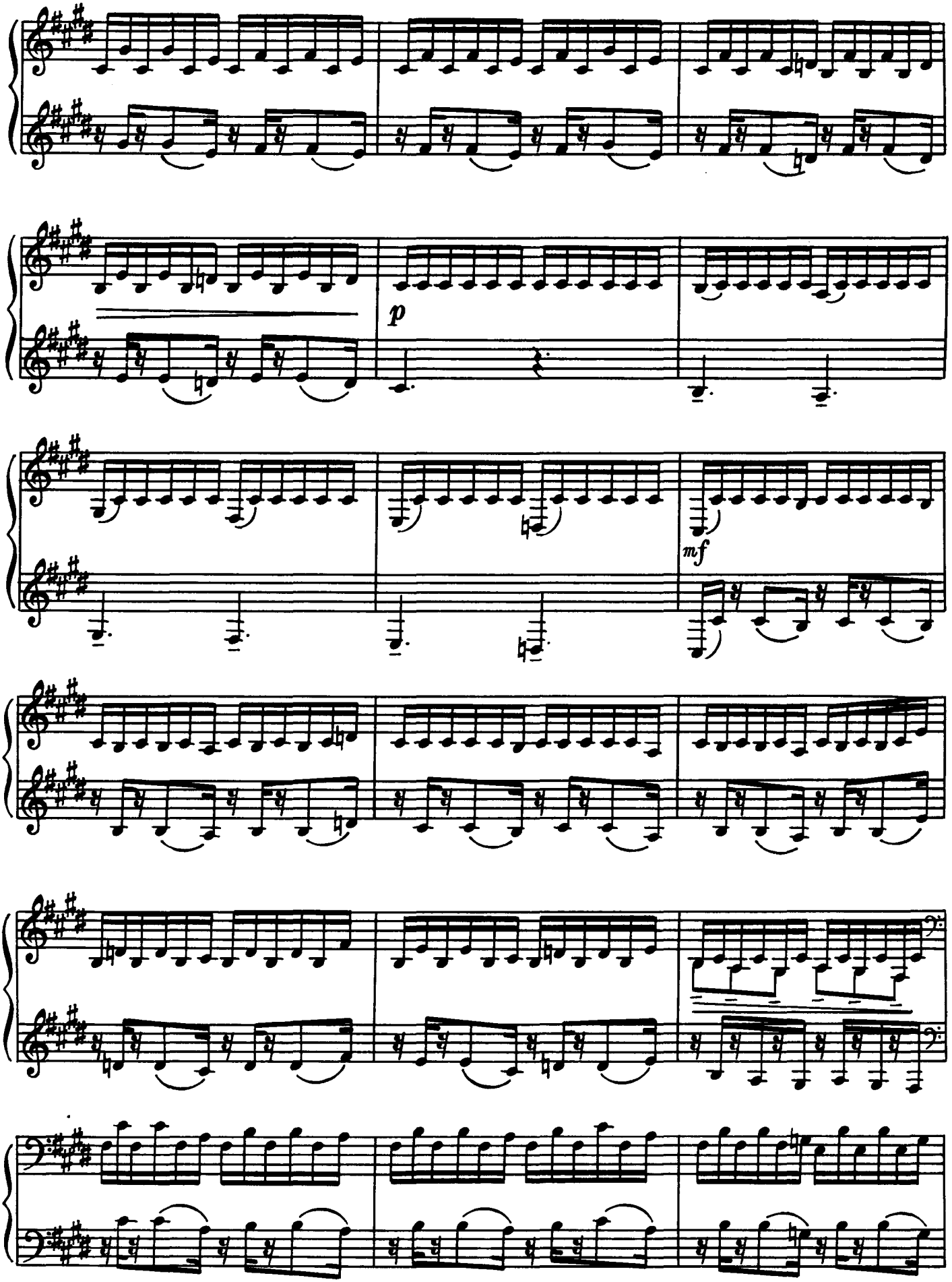




Ноты: Ale07.ru

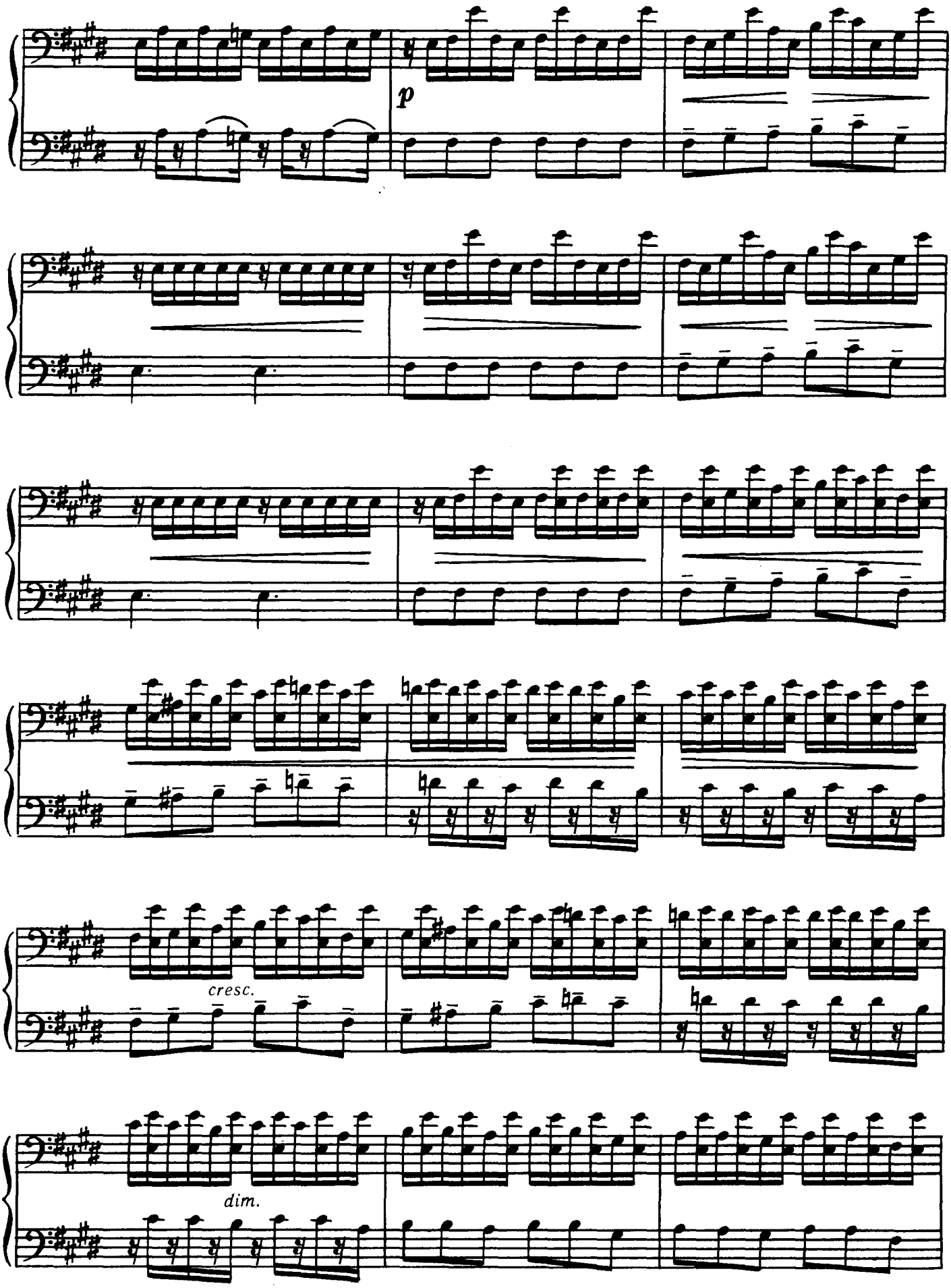




Ноты: Ale07.ru

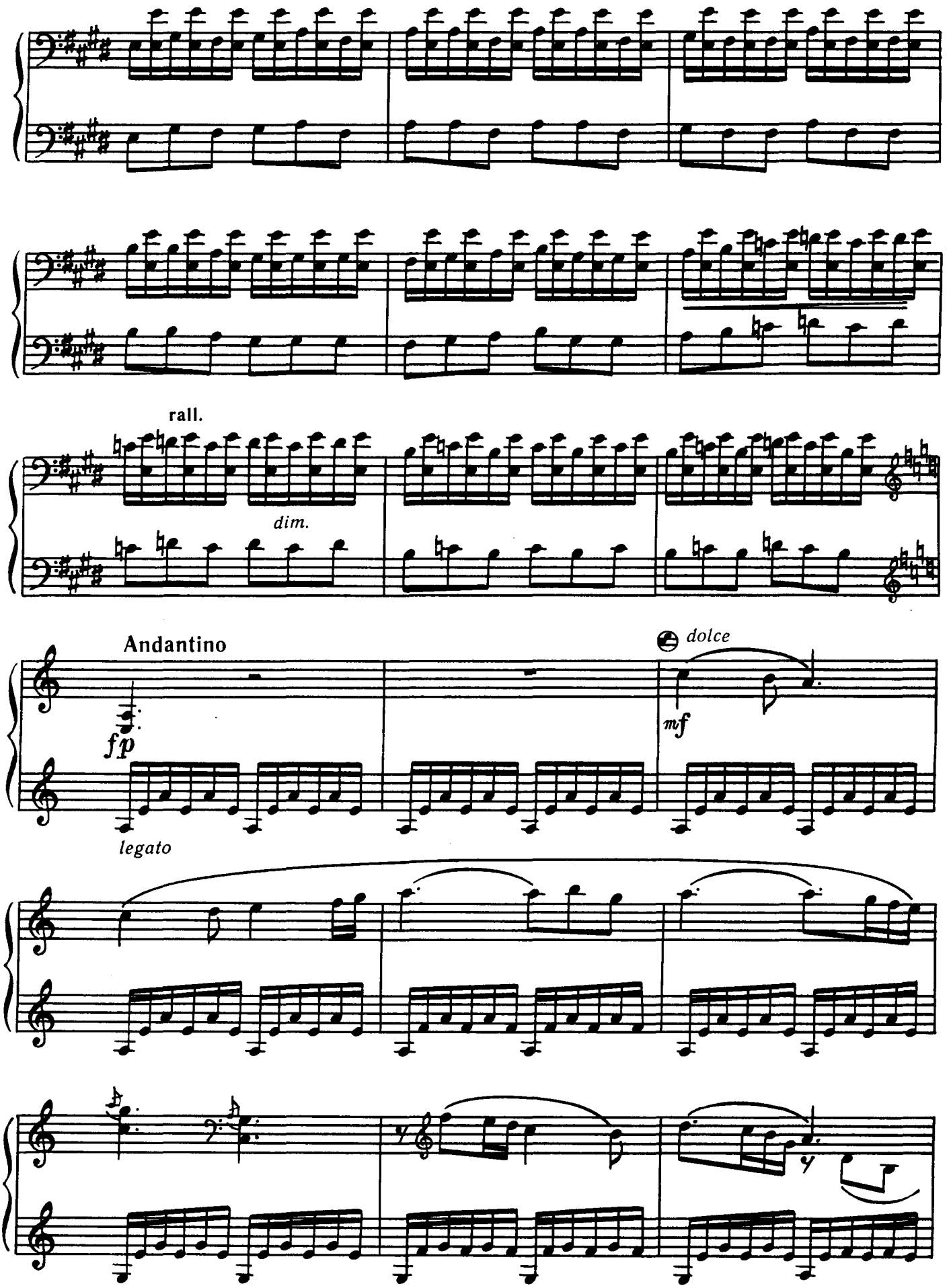




Ноты: Ale07.ru

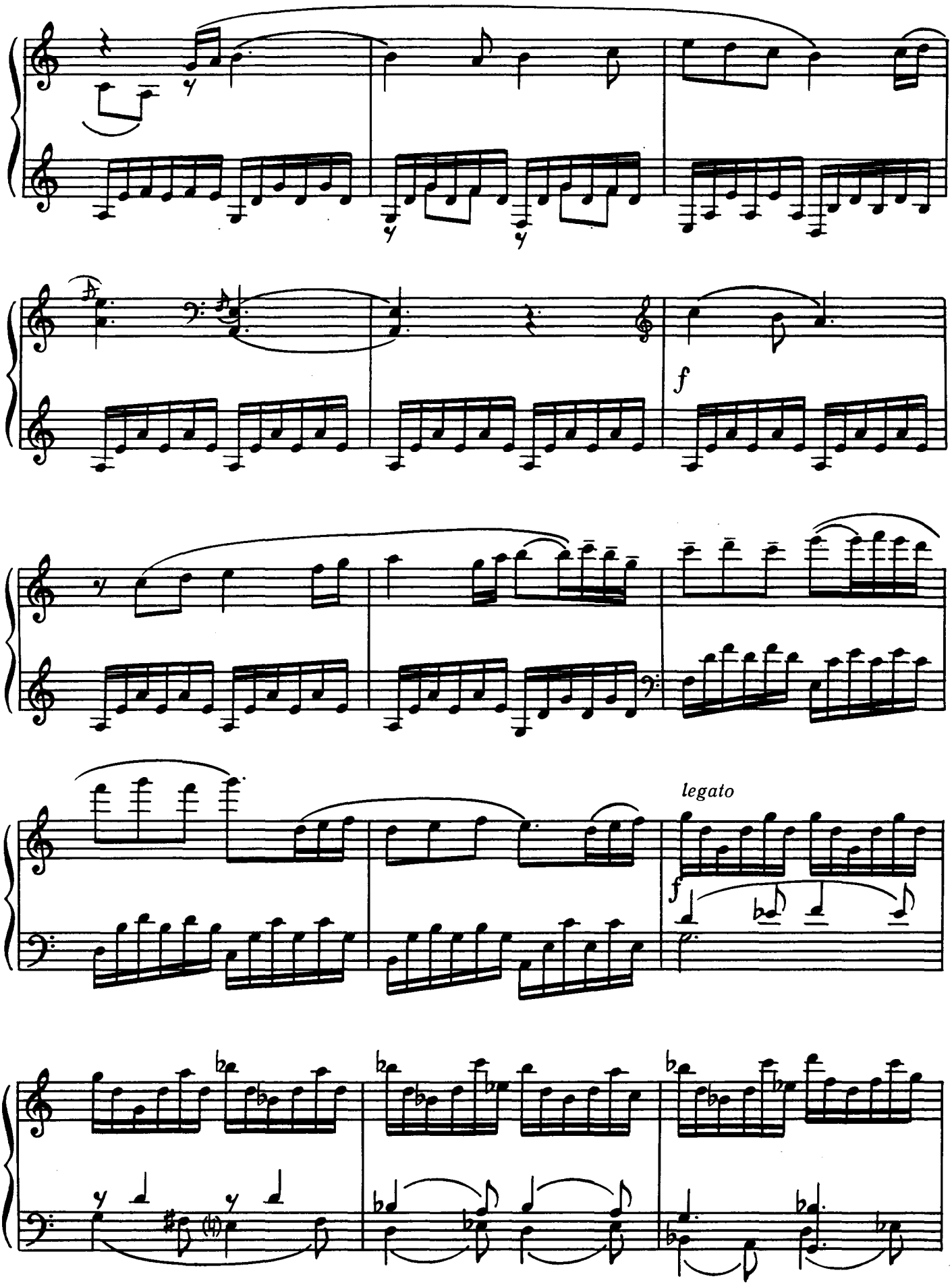




Ноты: Ale07.ru

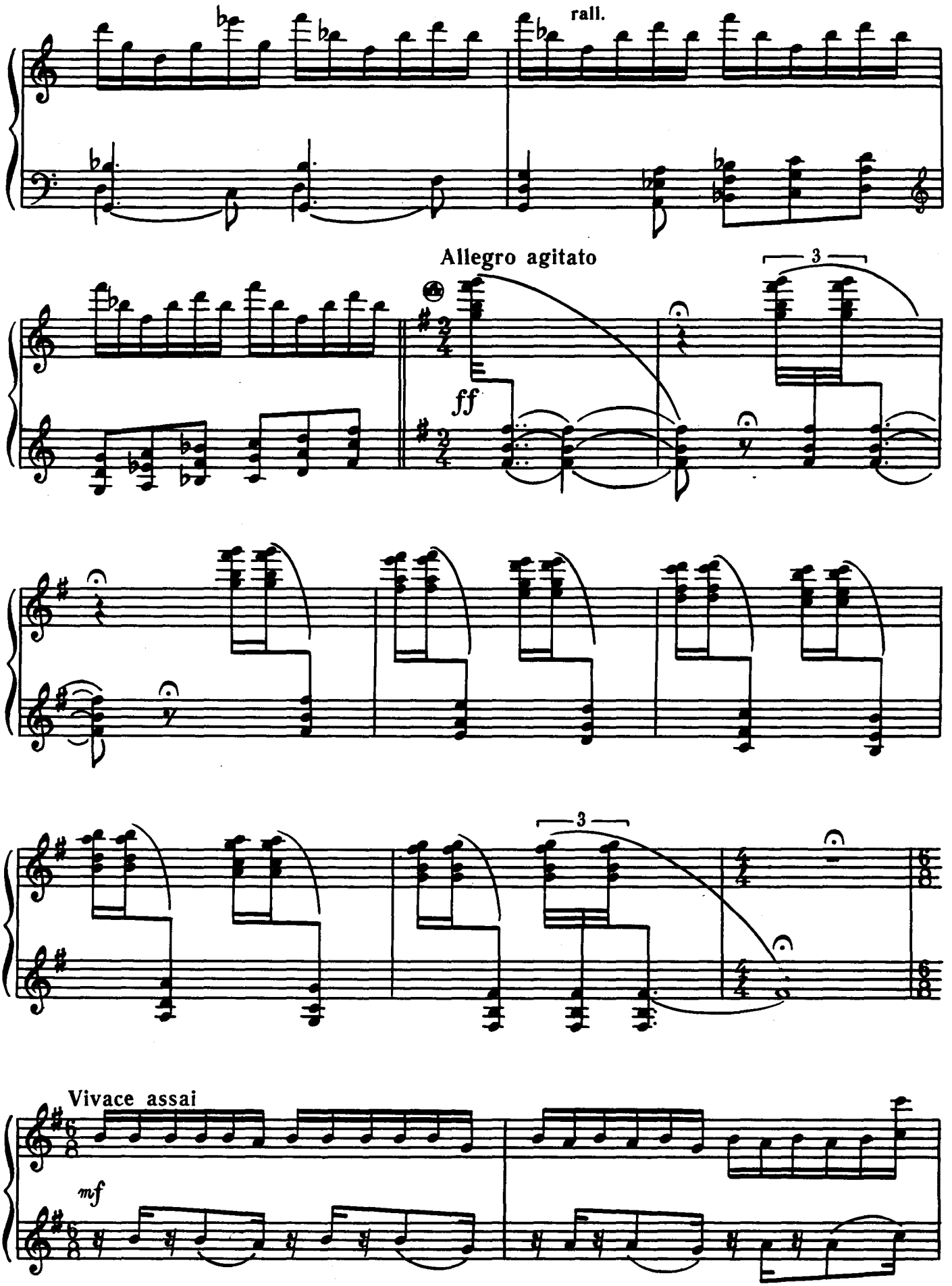




Ноты: Ale07.ru

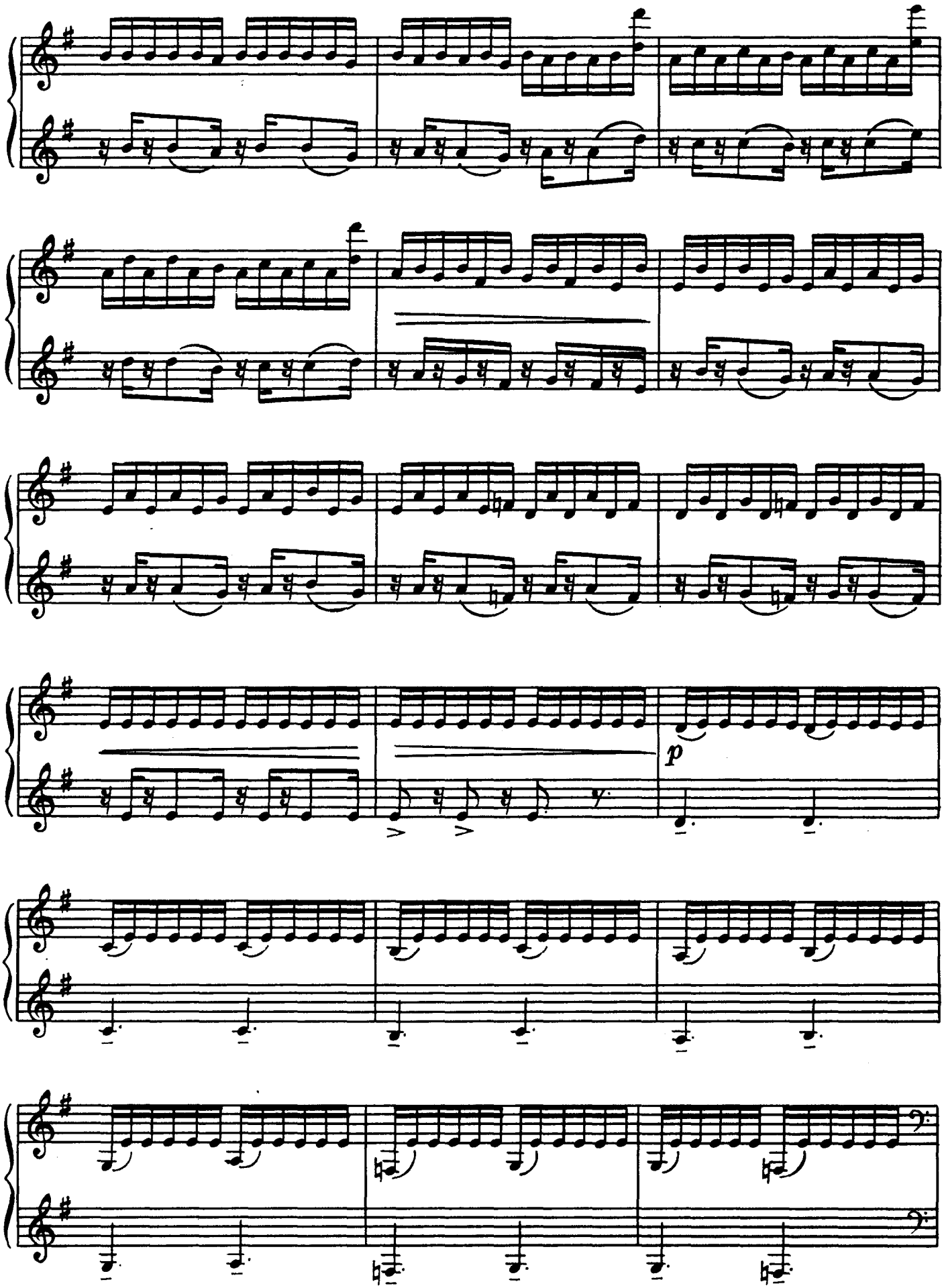




Ноты: Ale07.ru

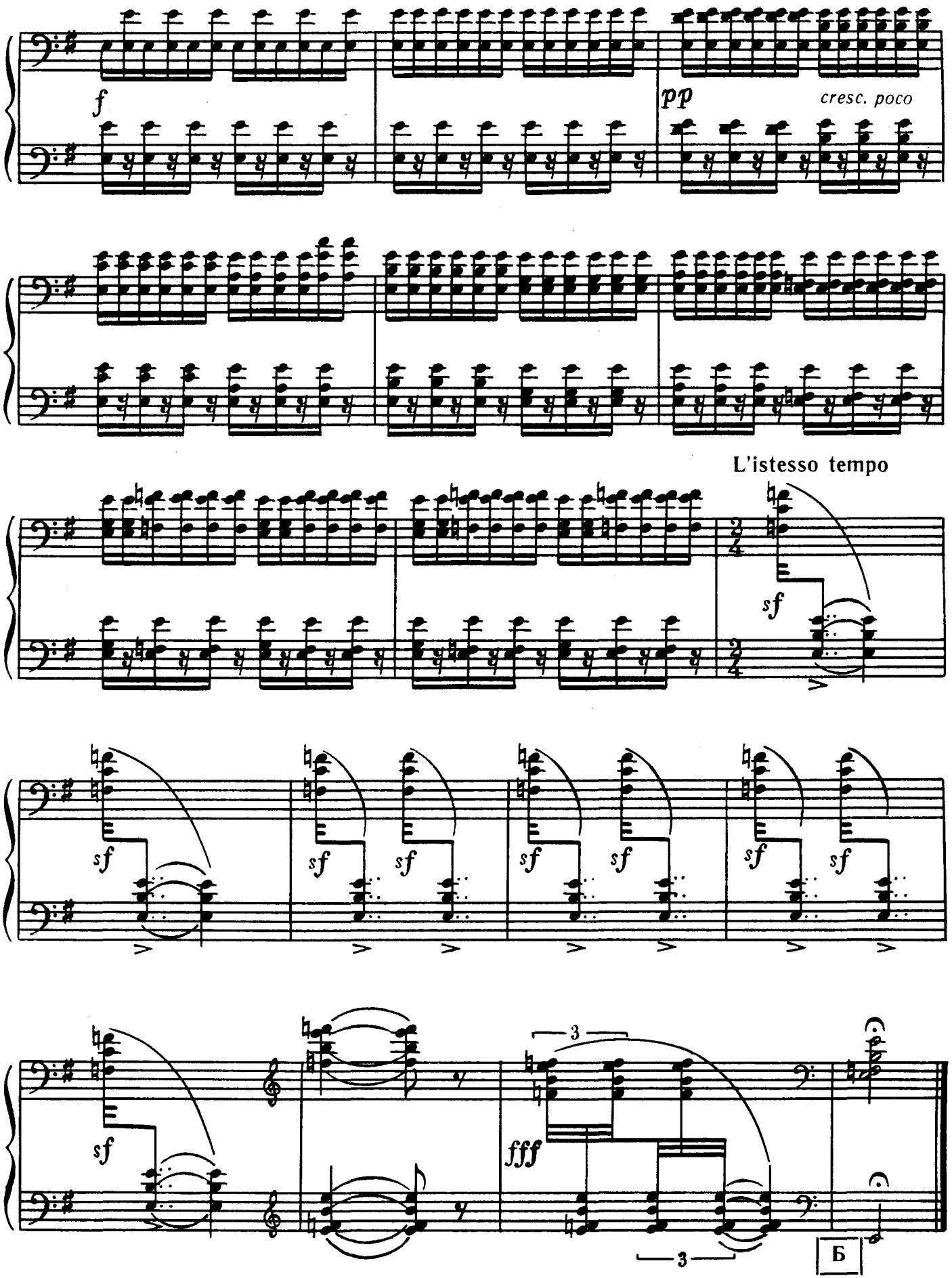




Ноты: Ale07.ru

## СВЯТКОВИЙ КЮЙ «ДАЙРАБАЙ»

Є. Рахмадієв
(Казахстан)

## ПРАЗДНИЧНЫЙ КЮЙ «ДАЙРАБАЙ»

Е. Рахмадиев
(Казахстан)

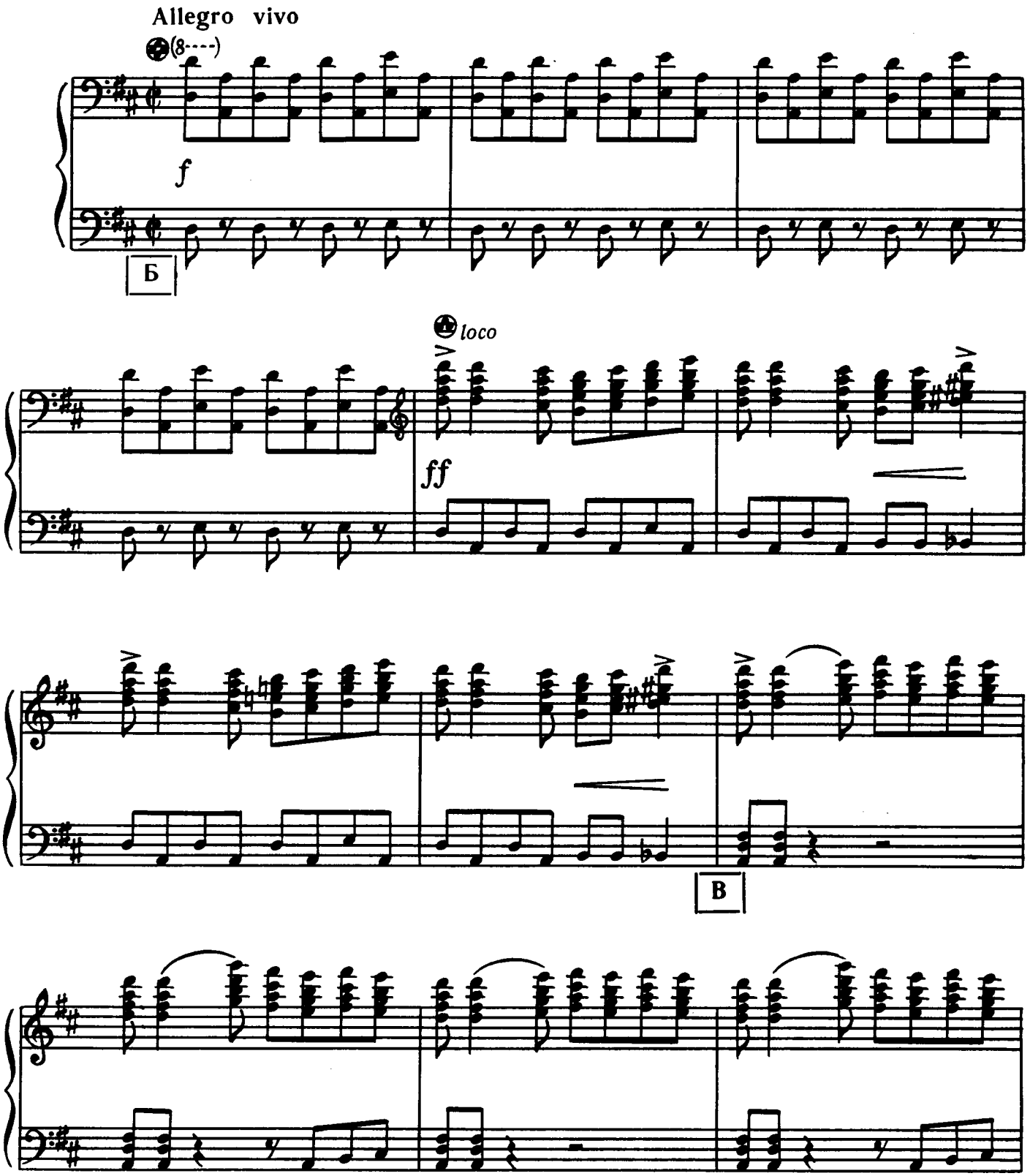


* Кюй — казахська традиційна інструментальна музика.
Кюй — казахская традиционная инструментальная музыка.

** Дайрабай — казахський композитор.
Дайрабай — казахский композитор.



Ноты: Ale07.ru

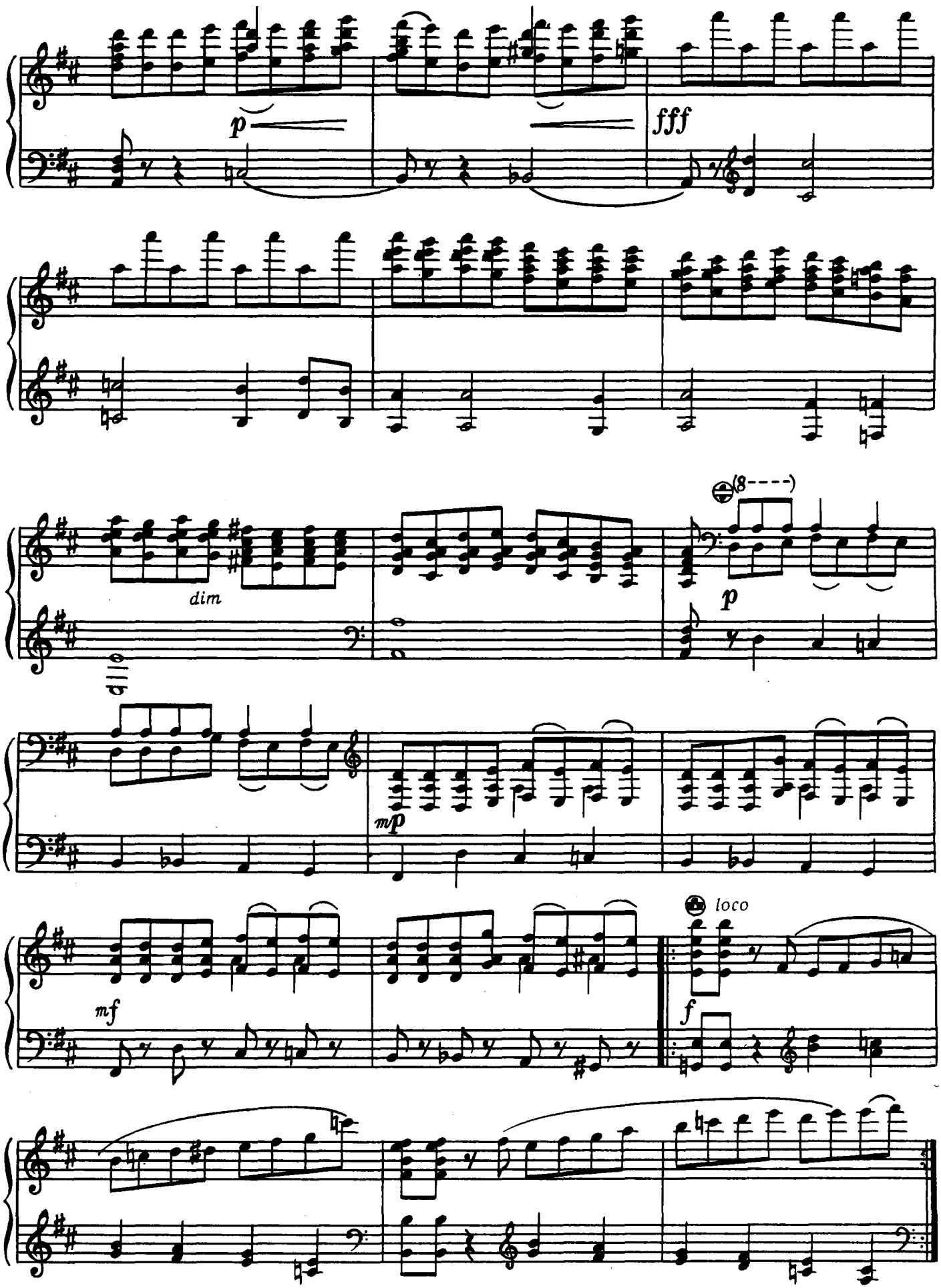




Ноты: Ale07.ru

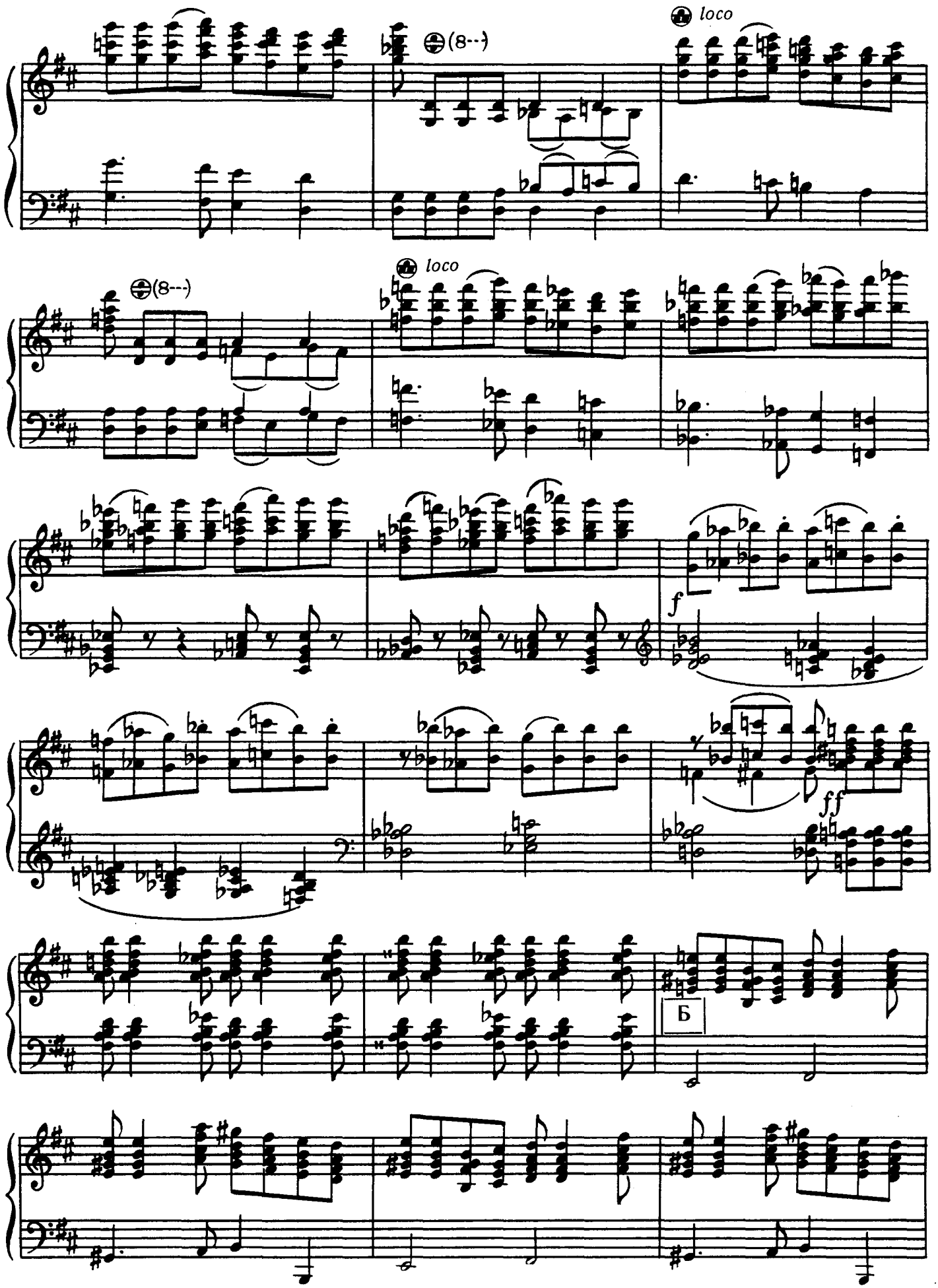
loco
(8---)
loco
(8---)
f
ff
Б

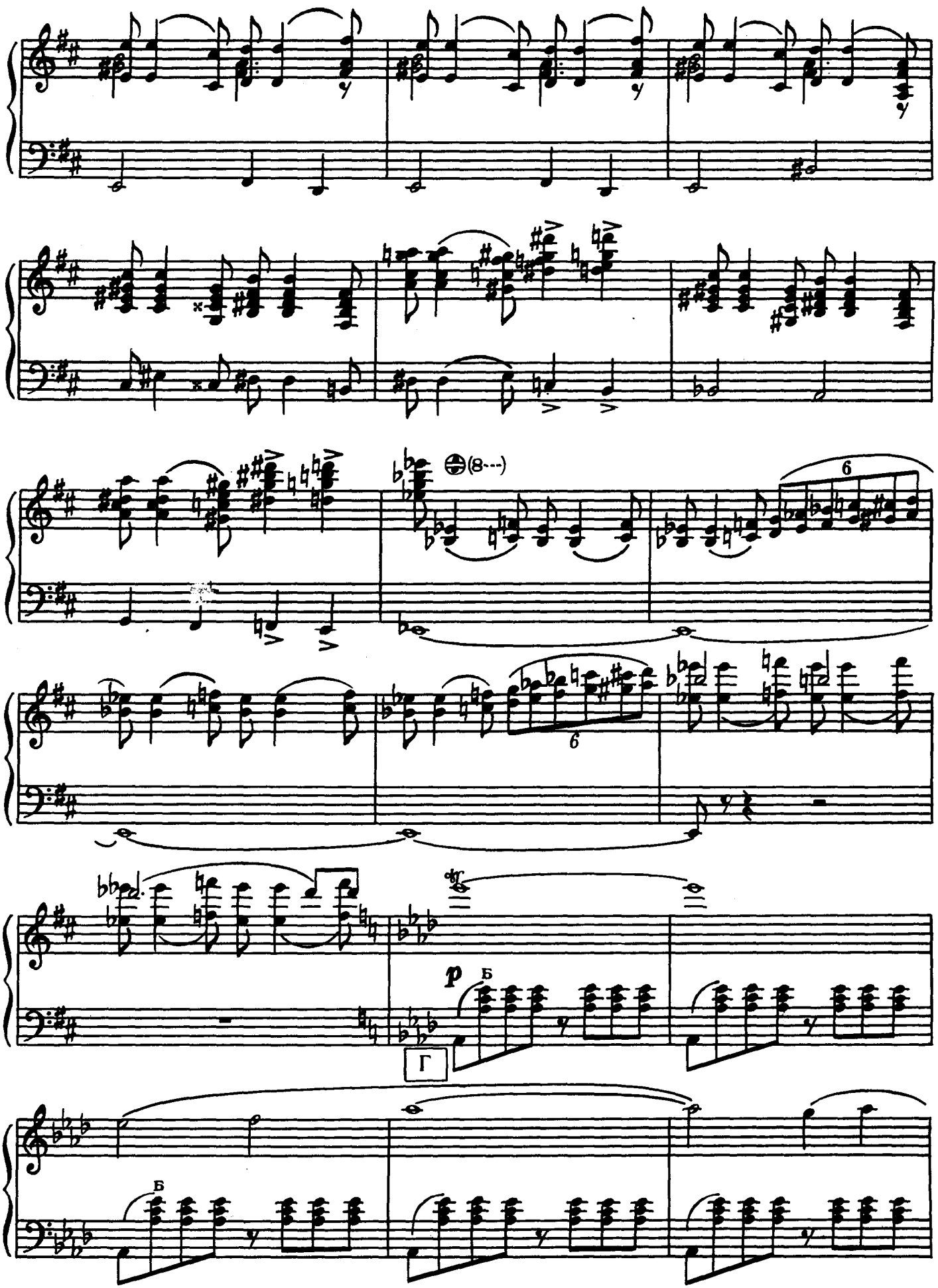
(8---)
6
6
p
Б
Г
Б

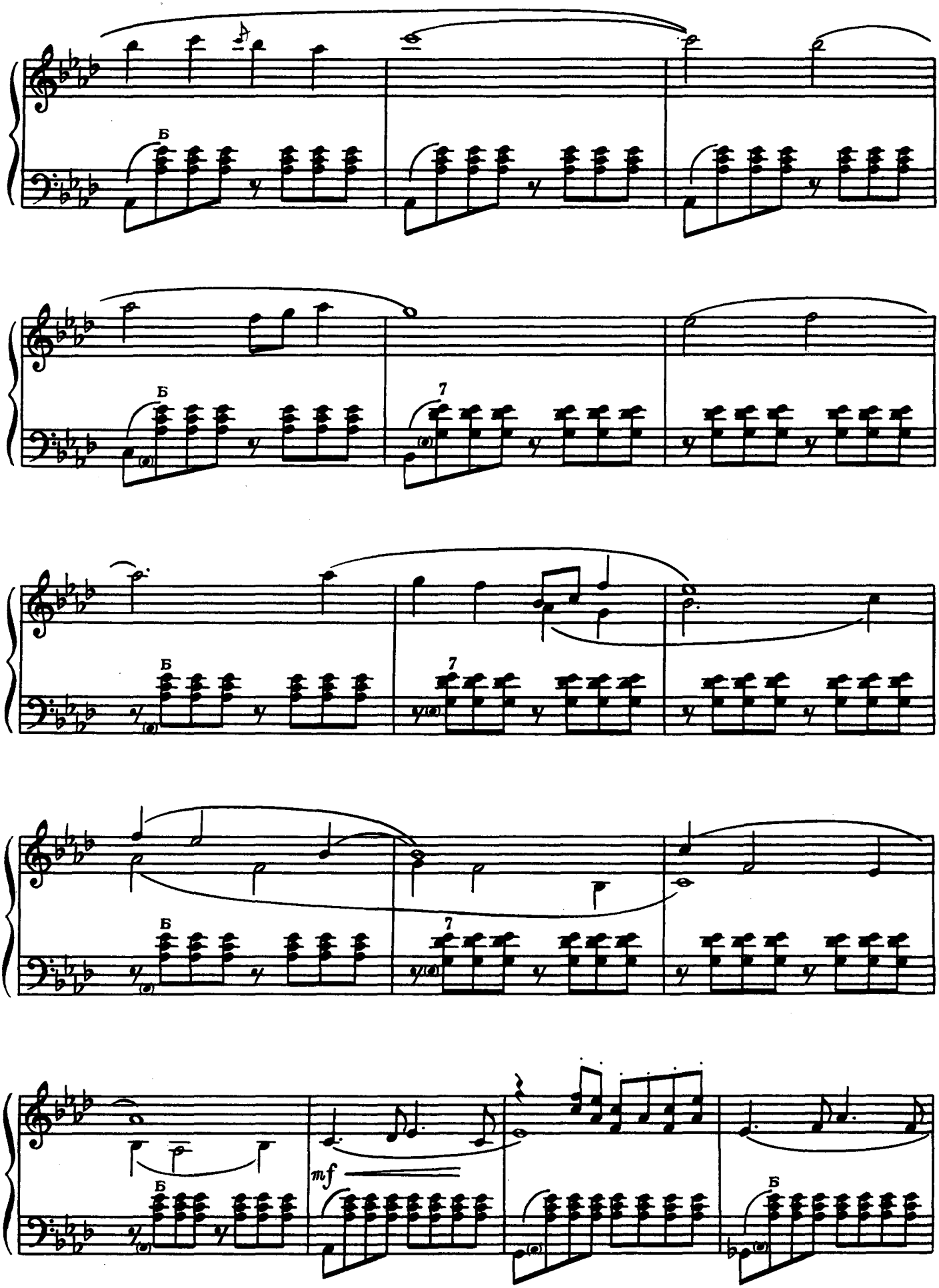




Ноты: Ale07.ru

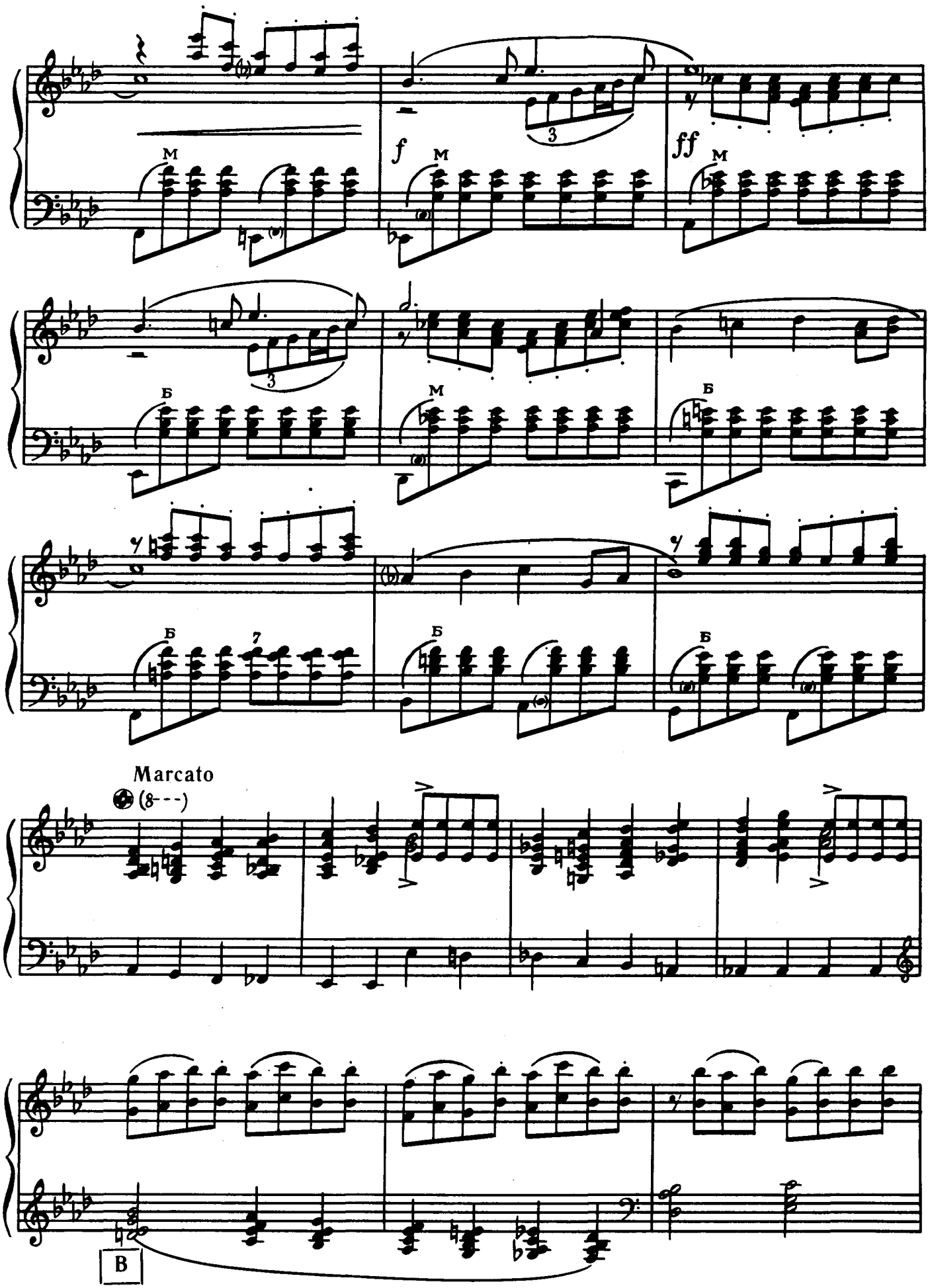
M
f
M
ff
M
Б
M
Б
Б
Б
Б
Marcato
(8---)
B

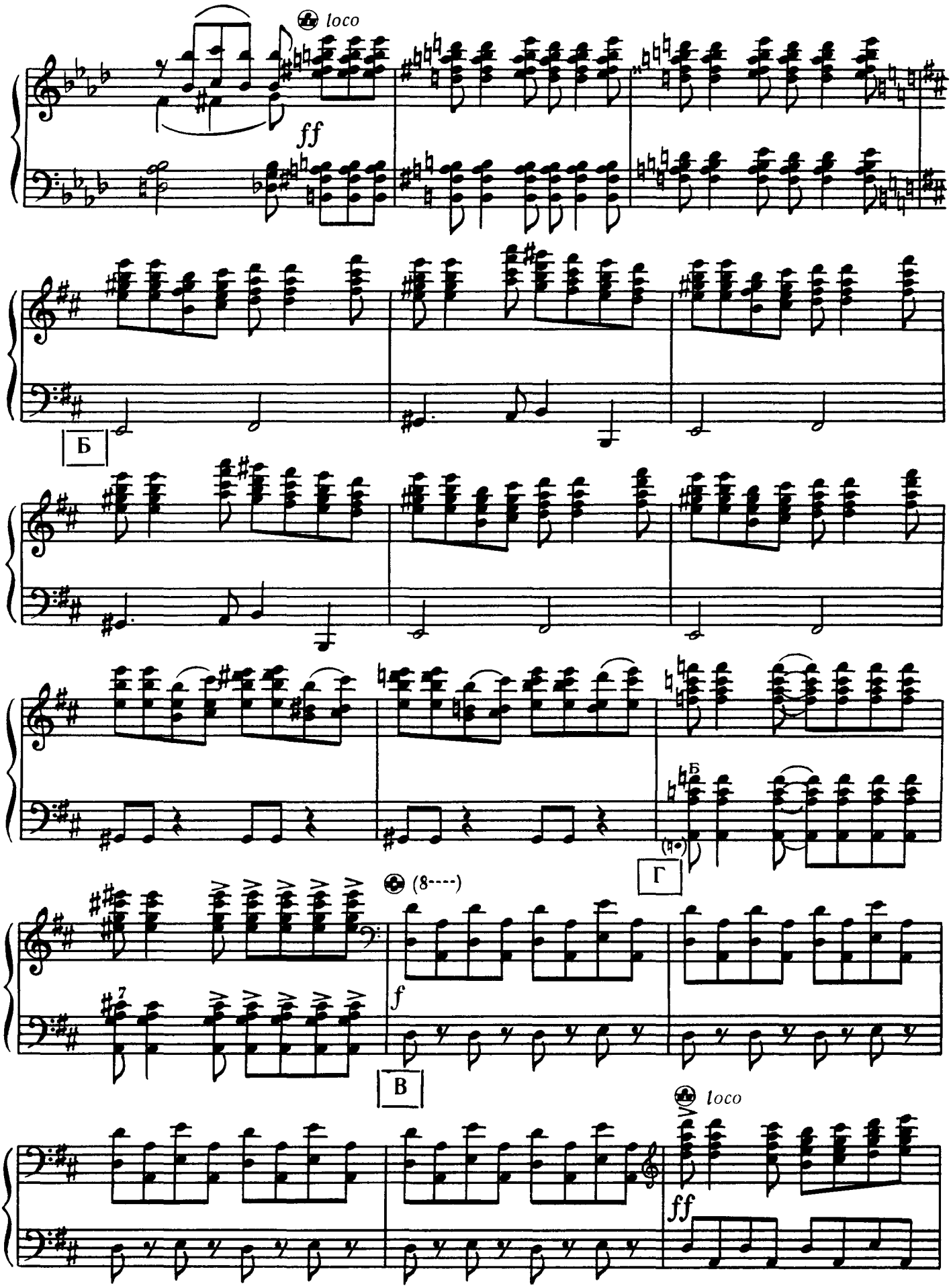
loco
ff
Б
Г
(8----)
f
В
loco
ff

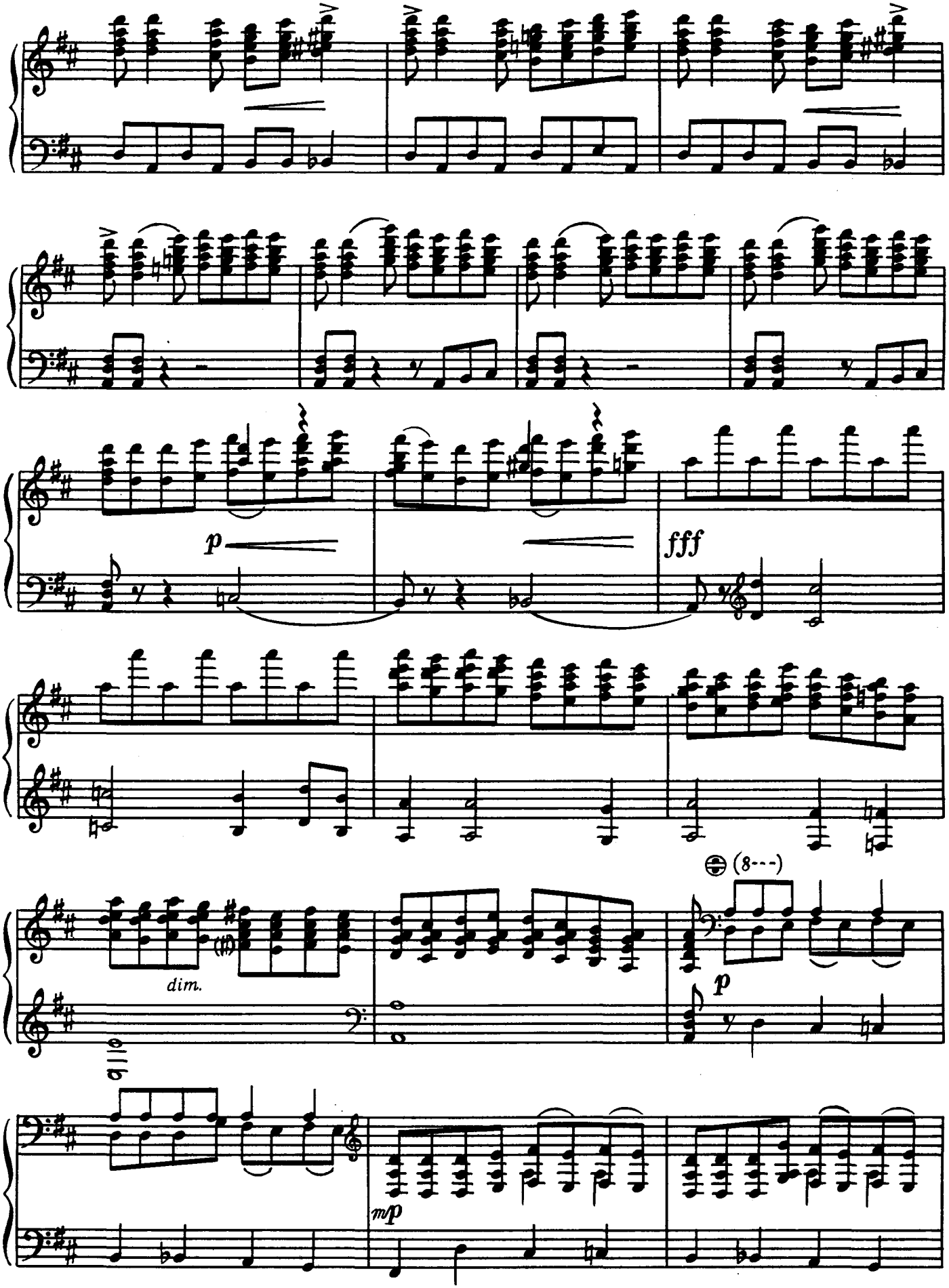




Ноты: Ale07.ru

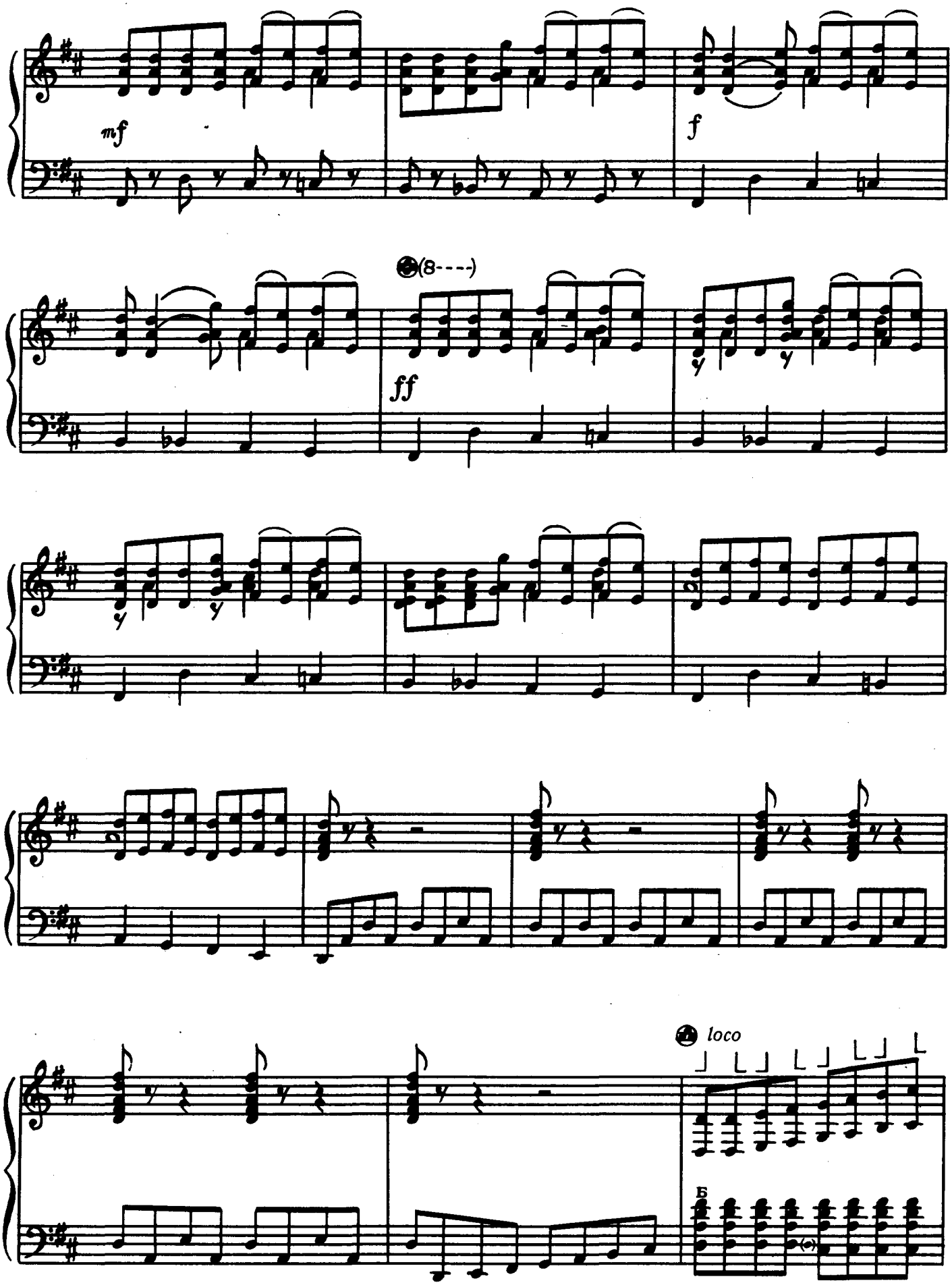




Ноты: Ale07.ru

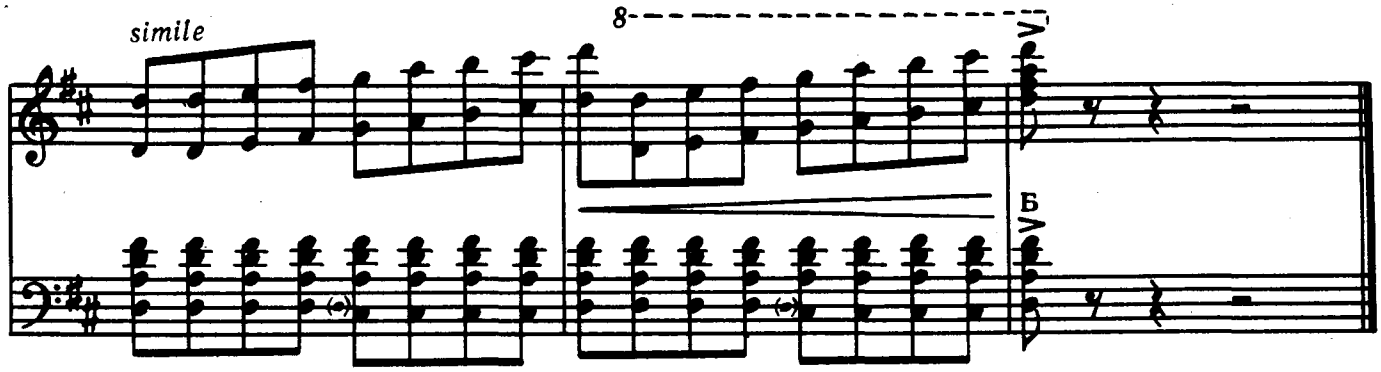


## ПАНДУРІ

**О. Тактакішвілі**

(Грузія)

## ПАНДУРИ

**О. Тактакишвили**

(Грузия)

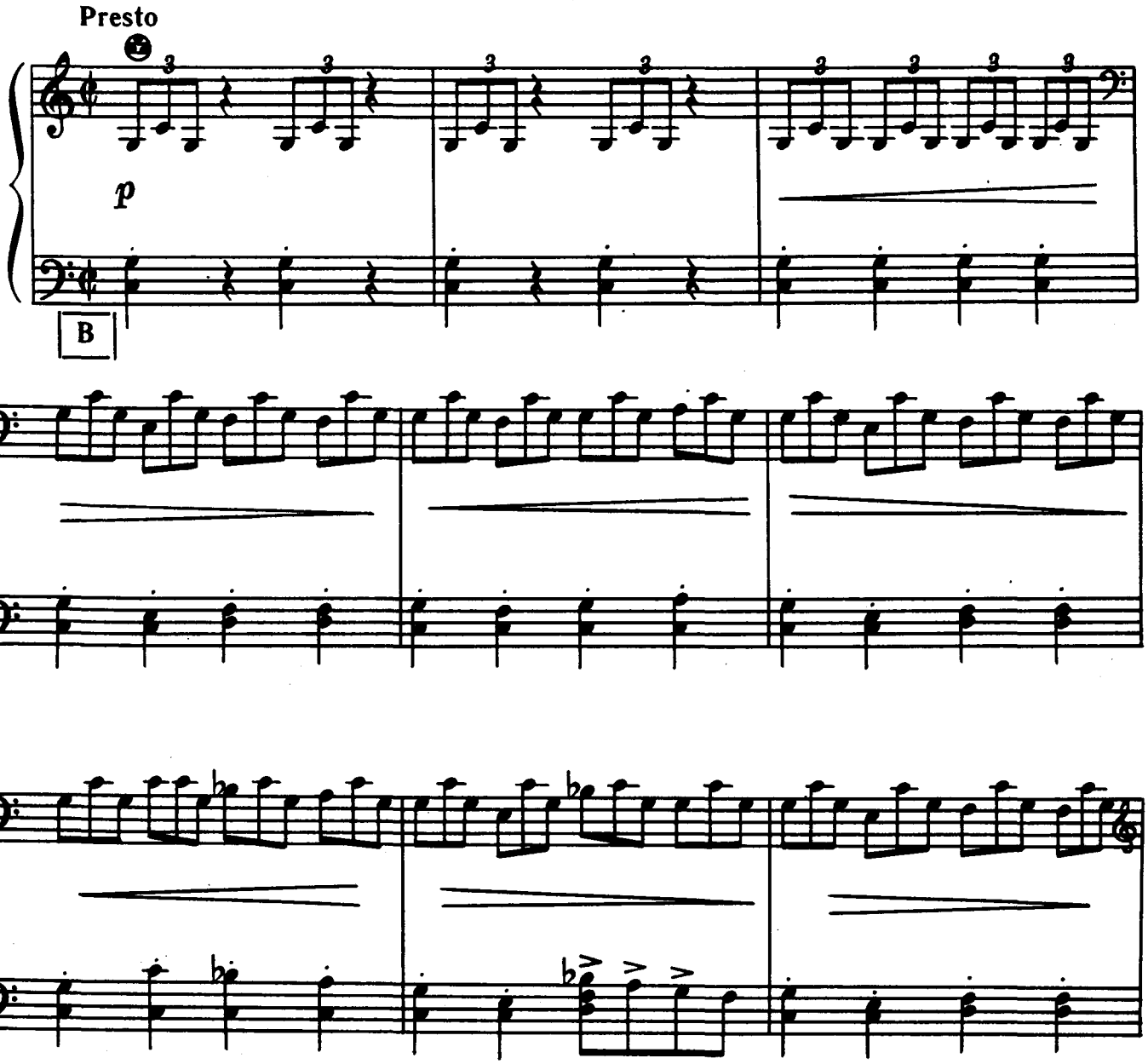




Ноты: Ale07.ru

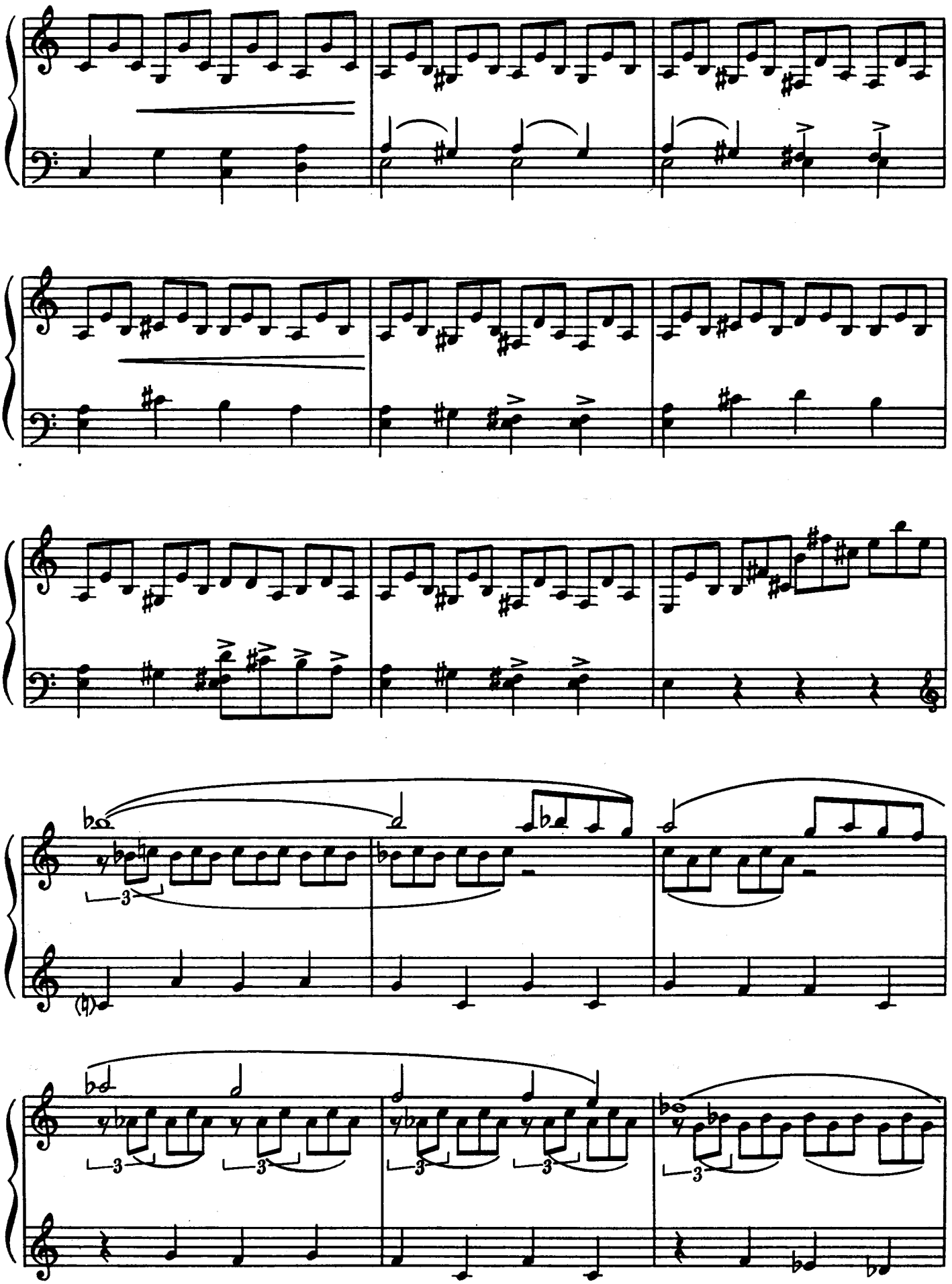



Ноты: Ale07.ru

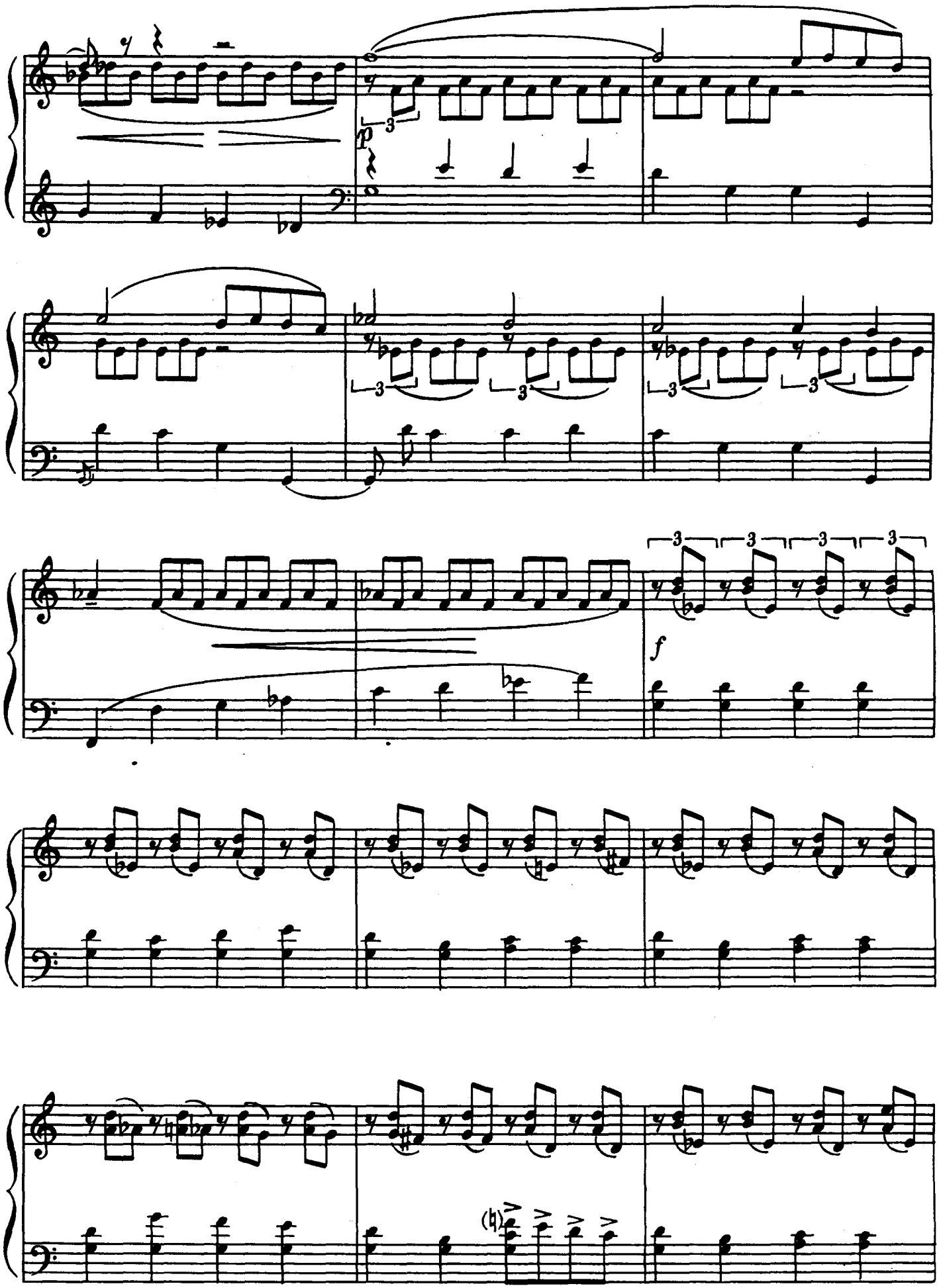
p
f

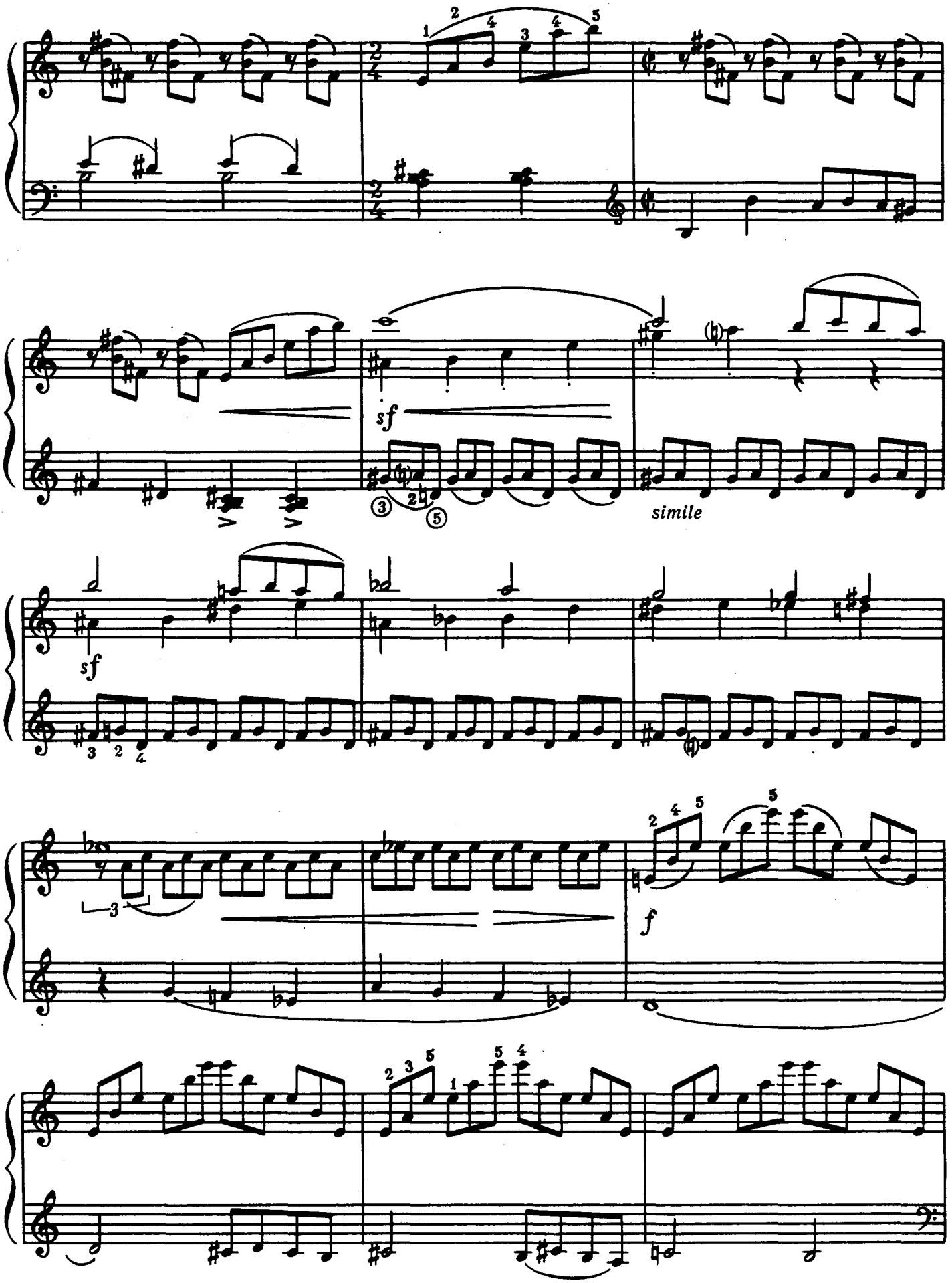




Ноты: Ale07.ru

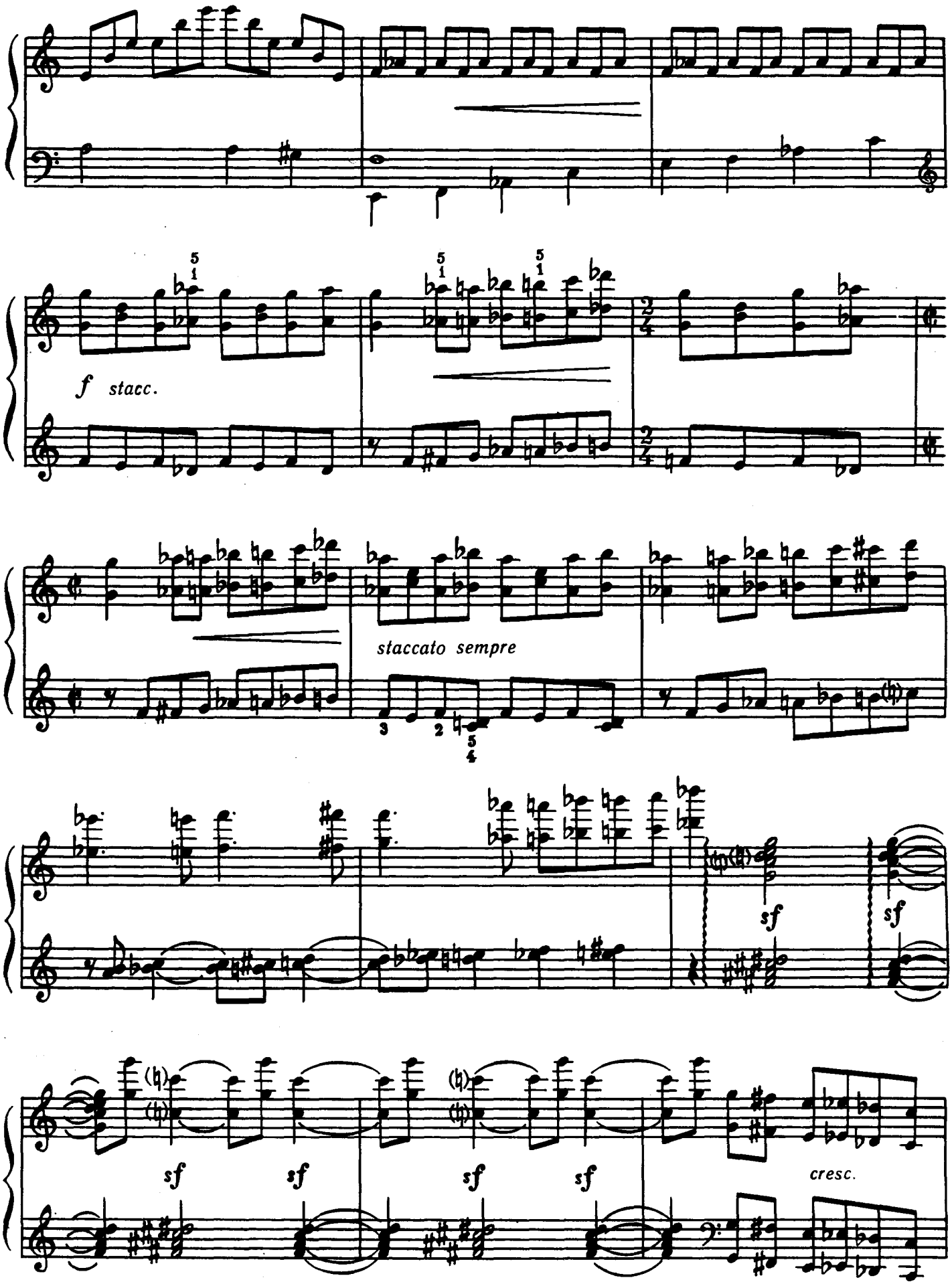




Ноты: Ale07.ru

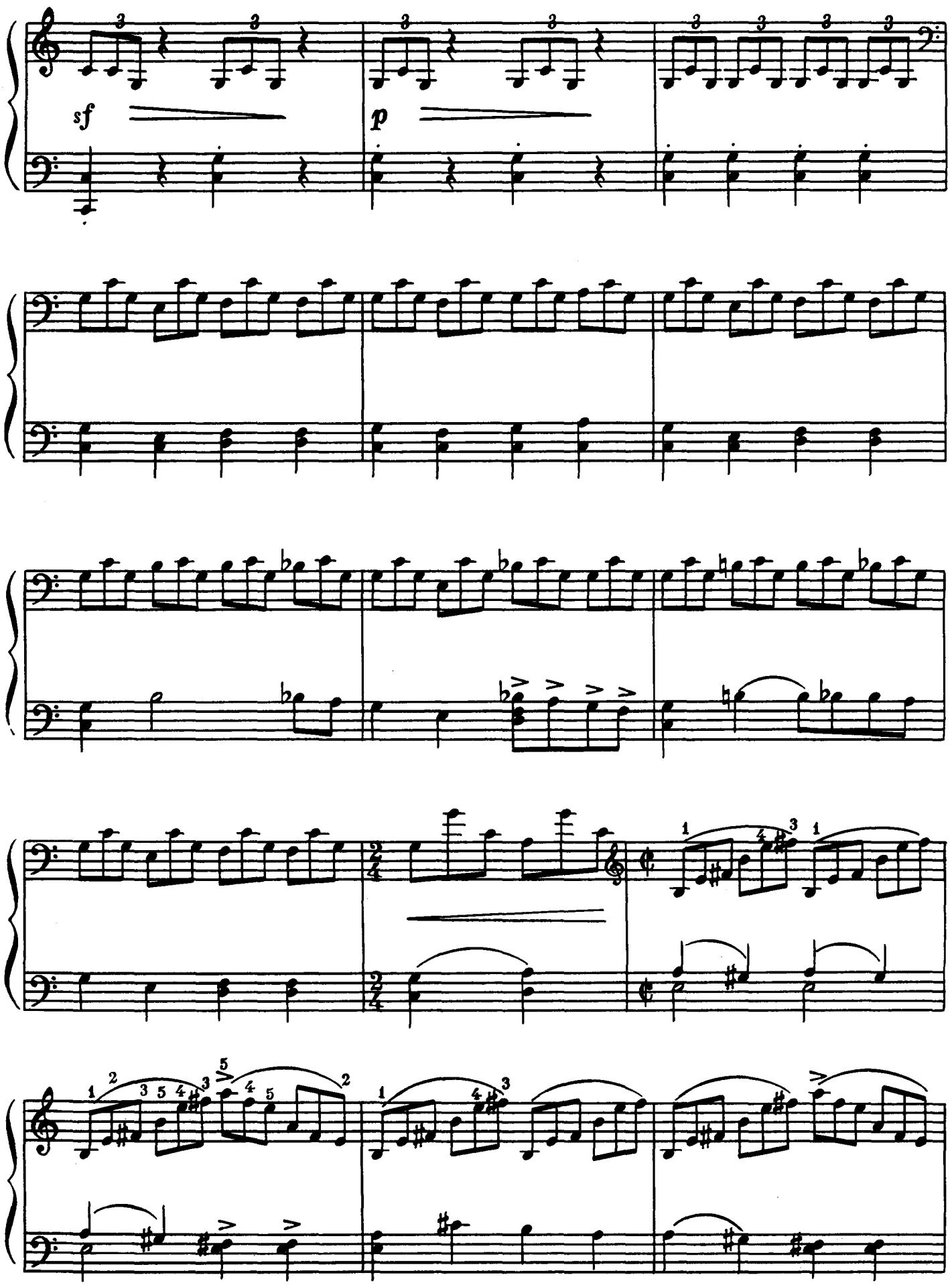




Ноты: Ale07.ru

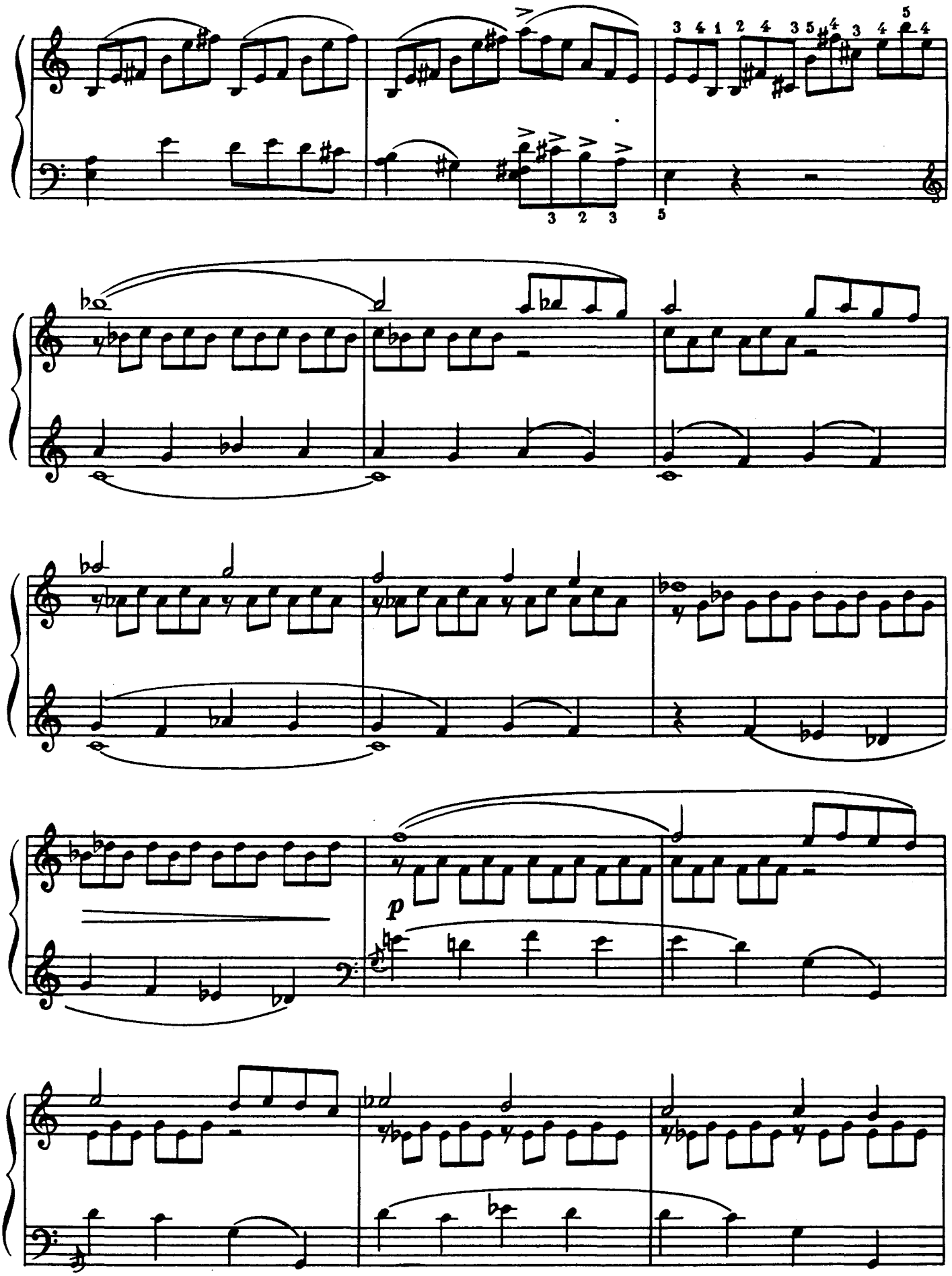




Ноты: Ale07.ru

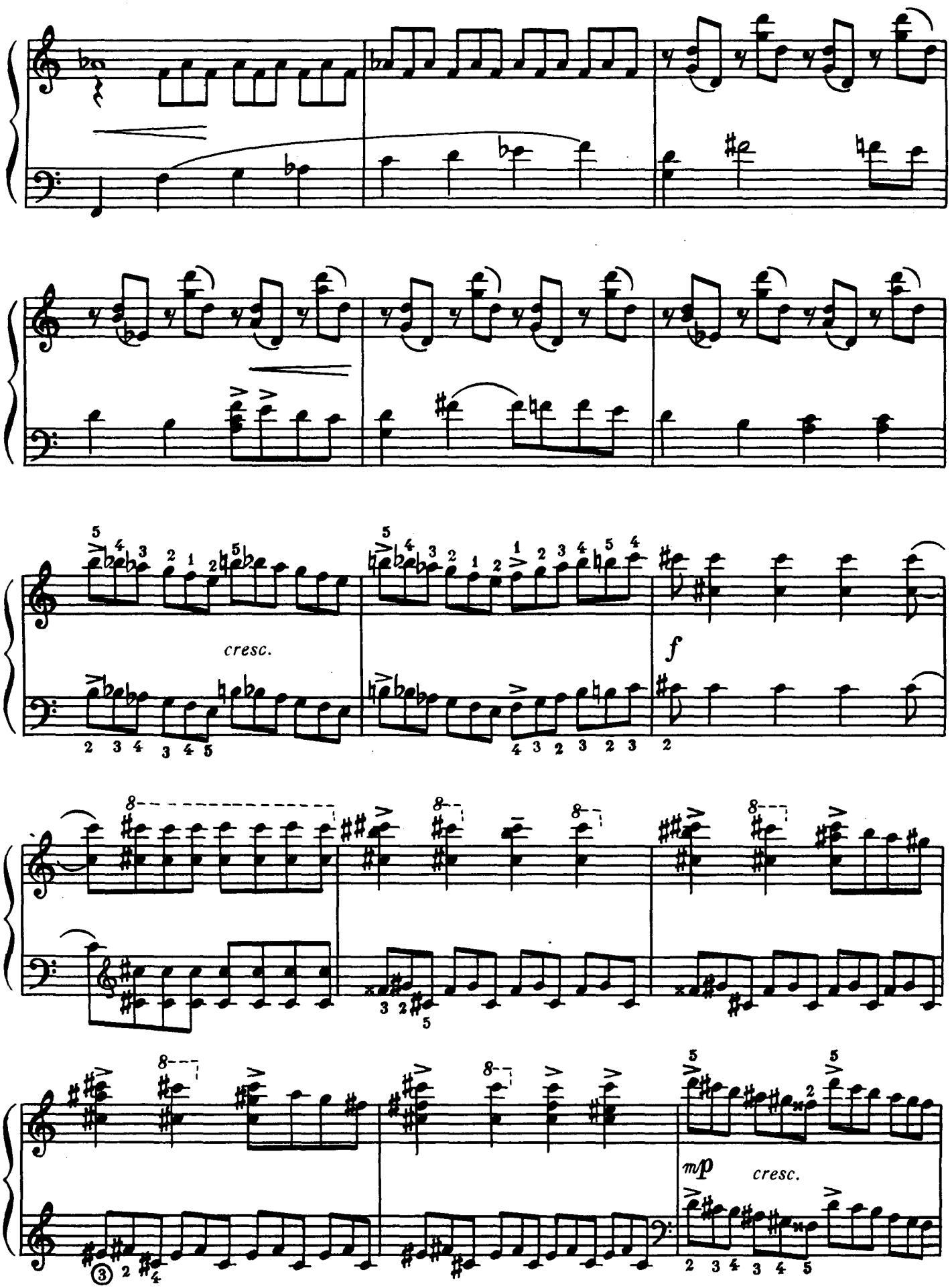




Ноты: Ale07.ru

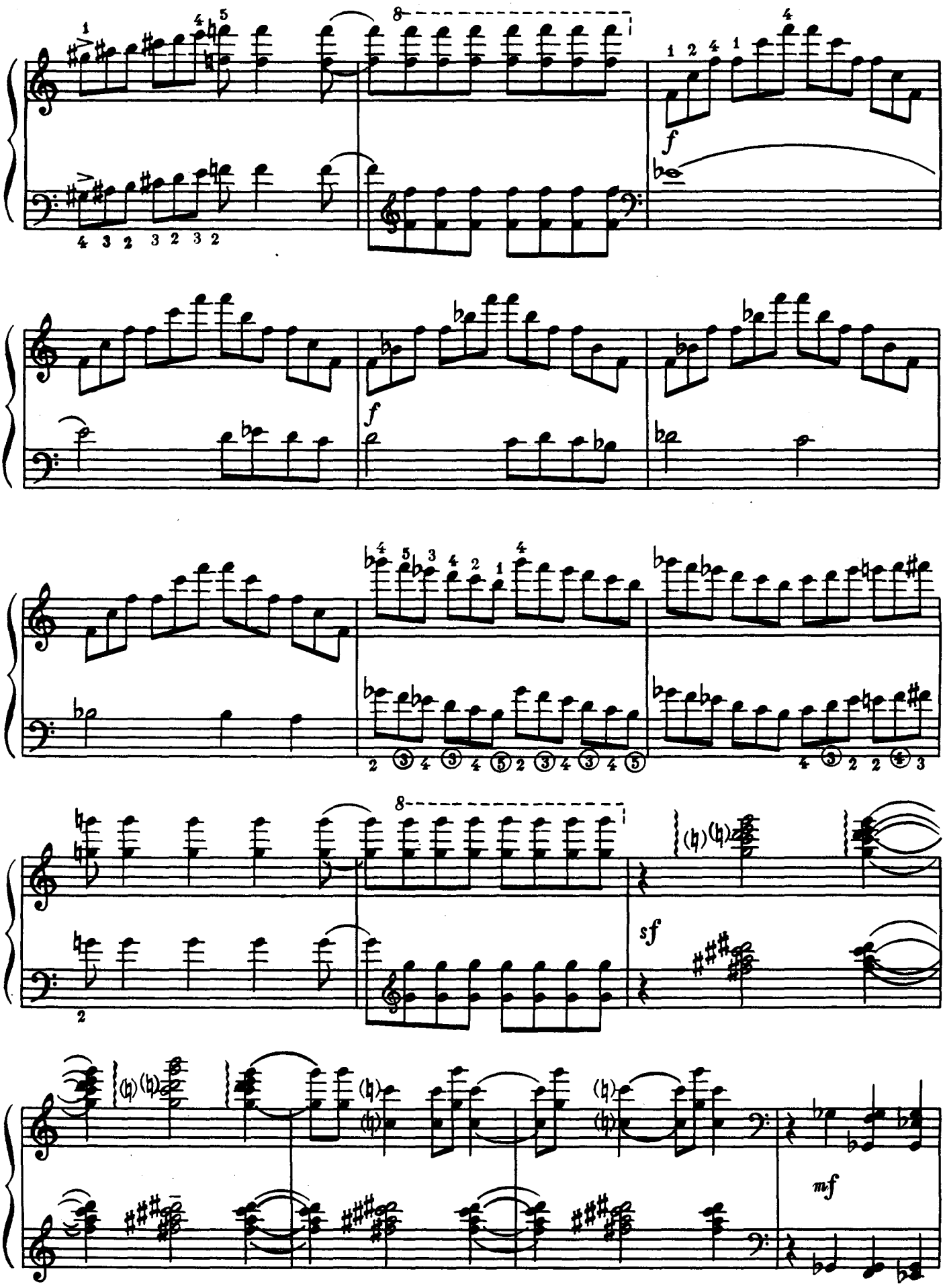




Ноты: Ale07.ru

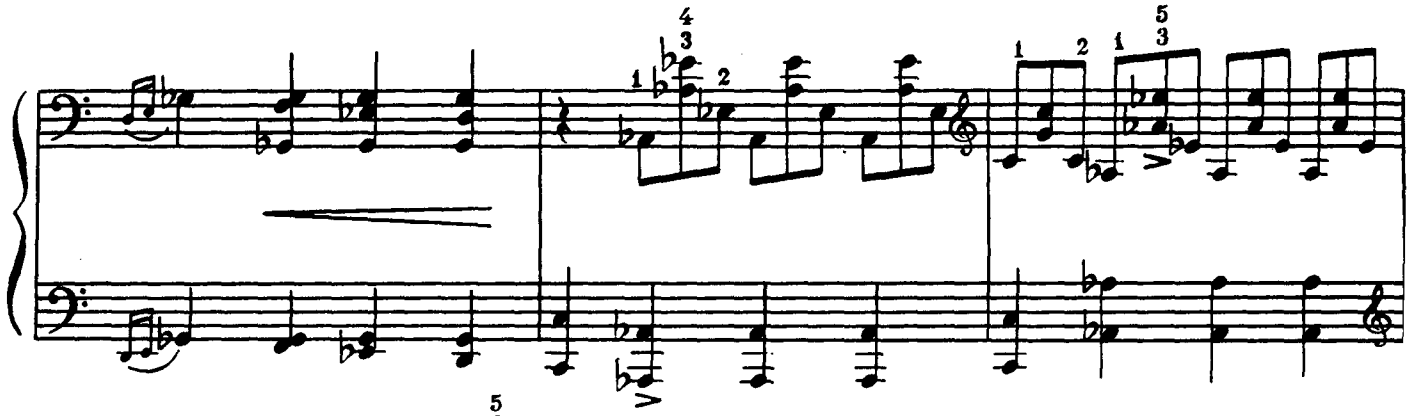

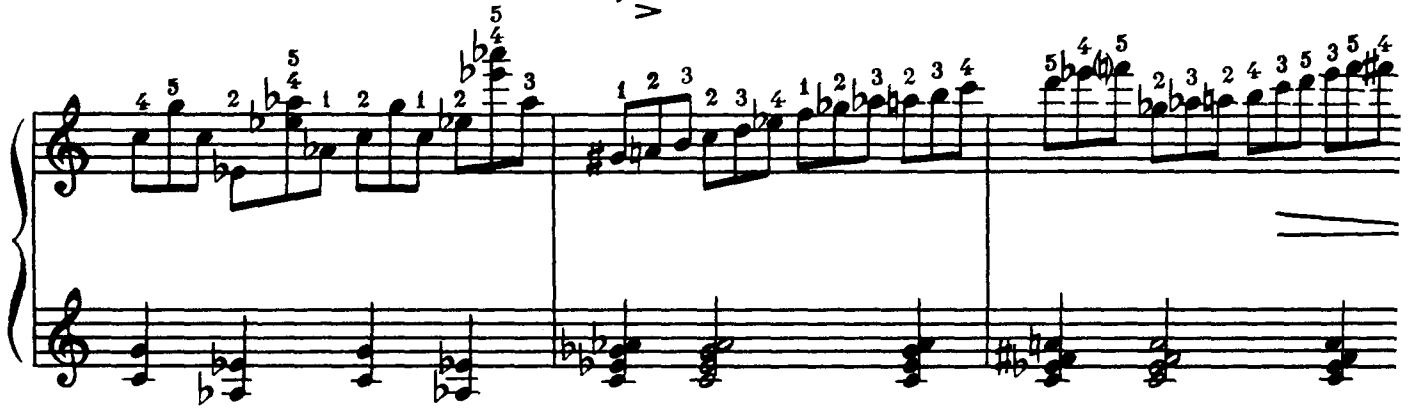

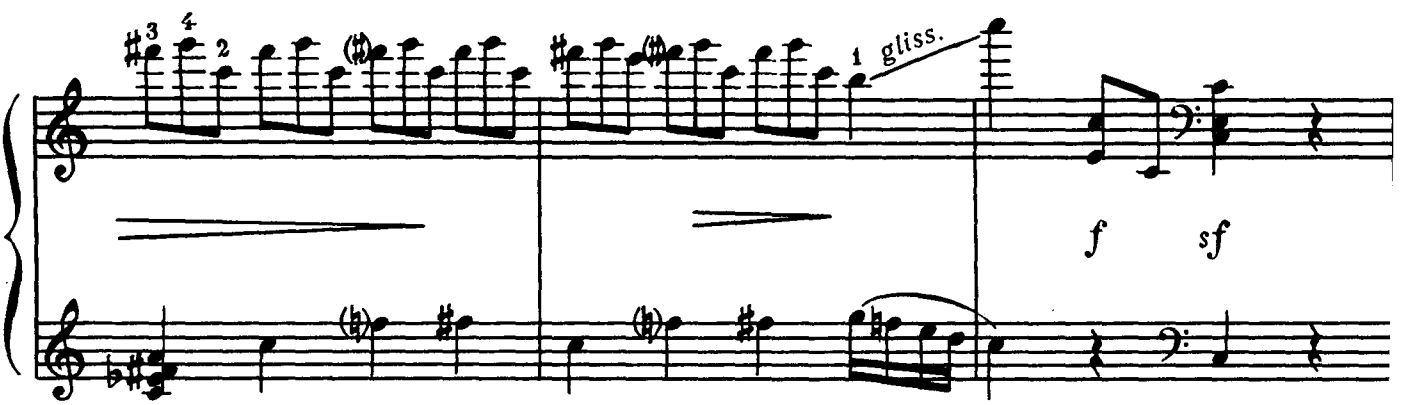


## ТАНЕЦЬ-ТОККАТА

**С. Алескеров**

(Азербайджан)

## ТАНЕЦ-ТОККАТА

**С. Алескеров**

(Азербайджан)

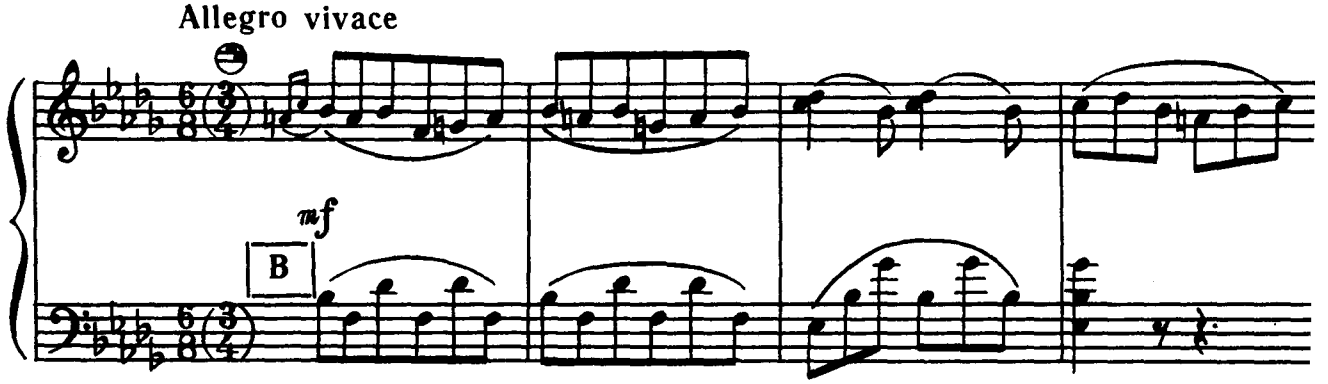




Ноты: Ale07.ru

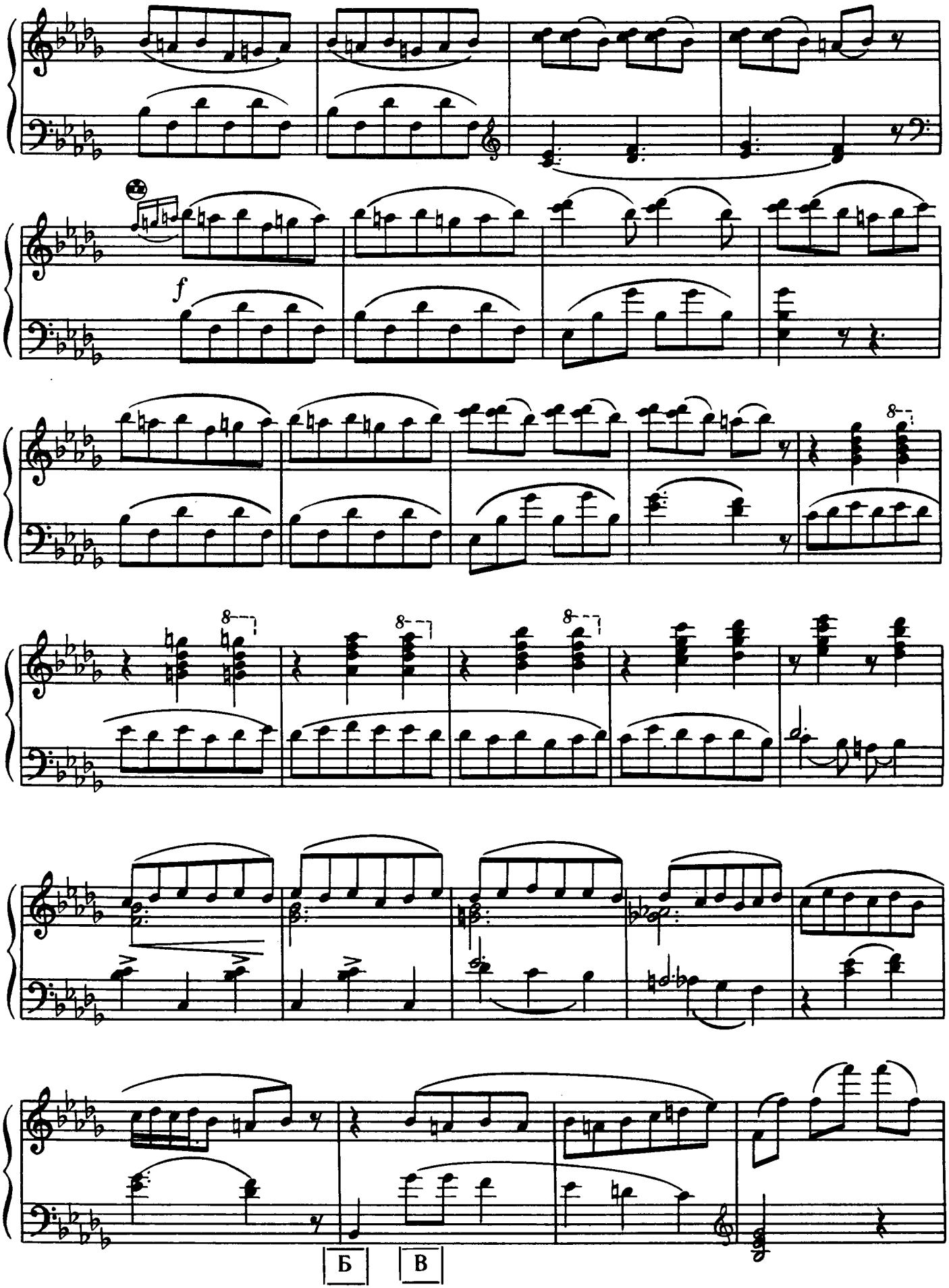




Ноты: Ale07.ru

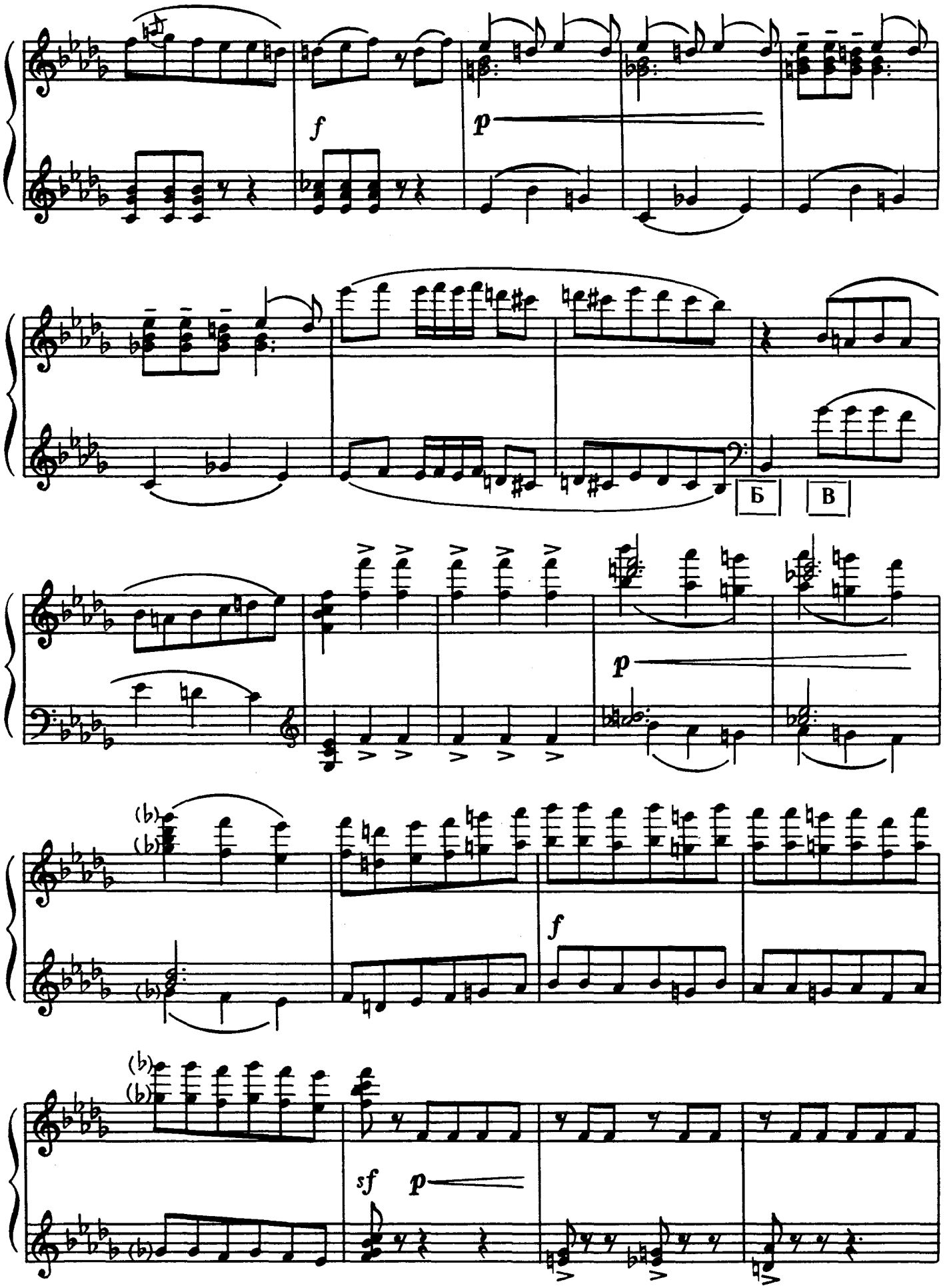
f
p
Б
В
p
f
sf
p

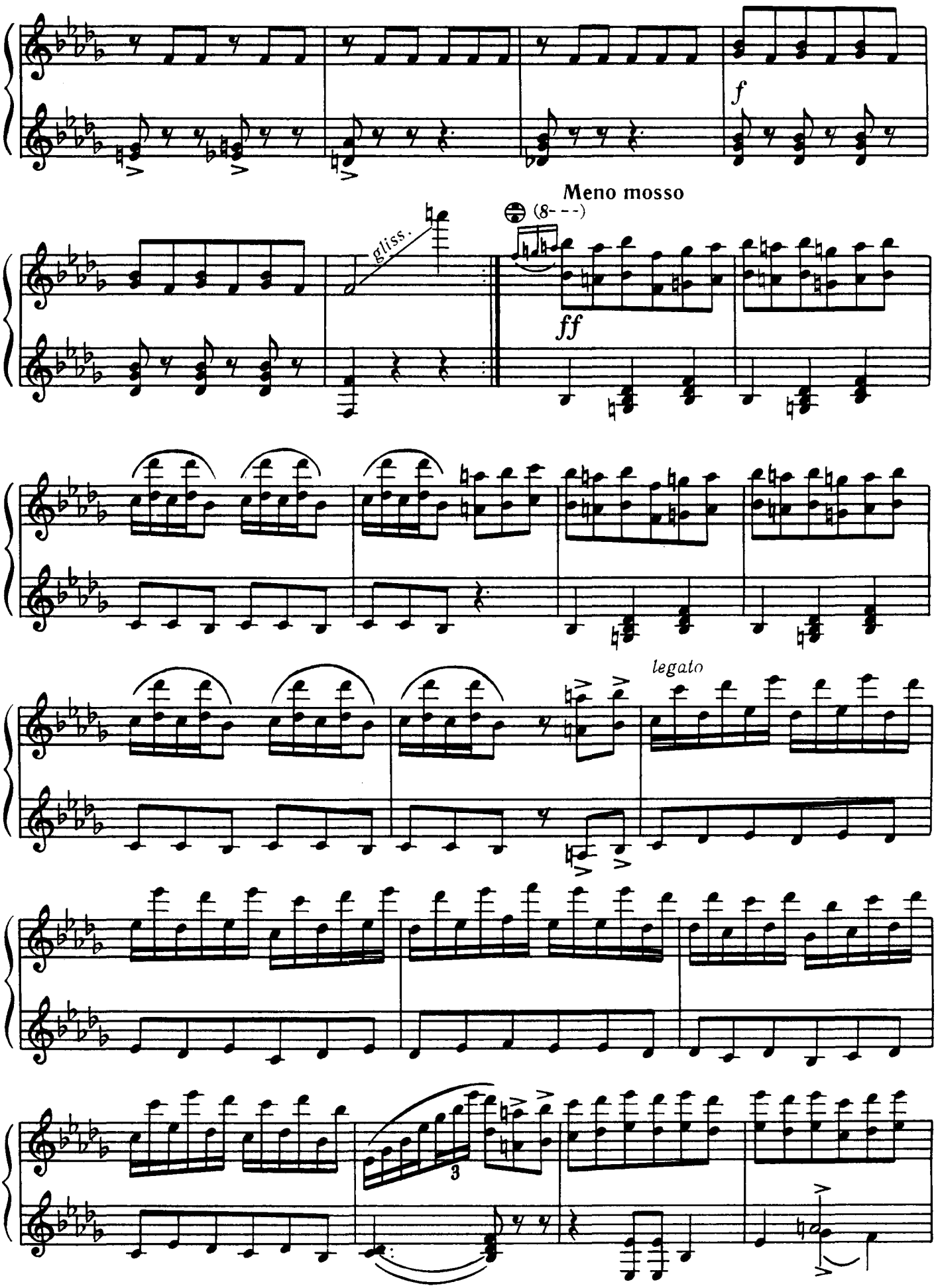
f
Meno mosso
(8- - -)
gliss.
ff
legato
3

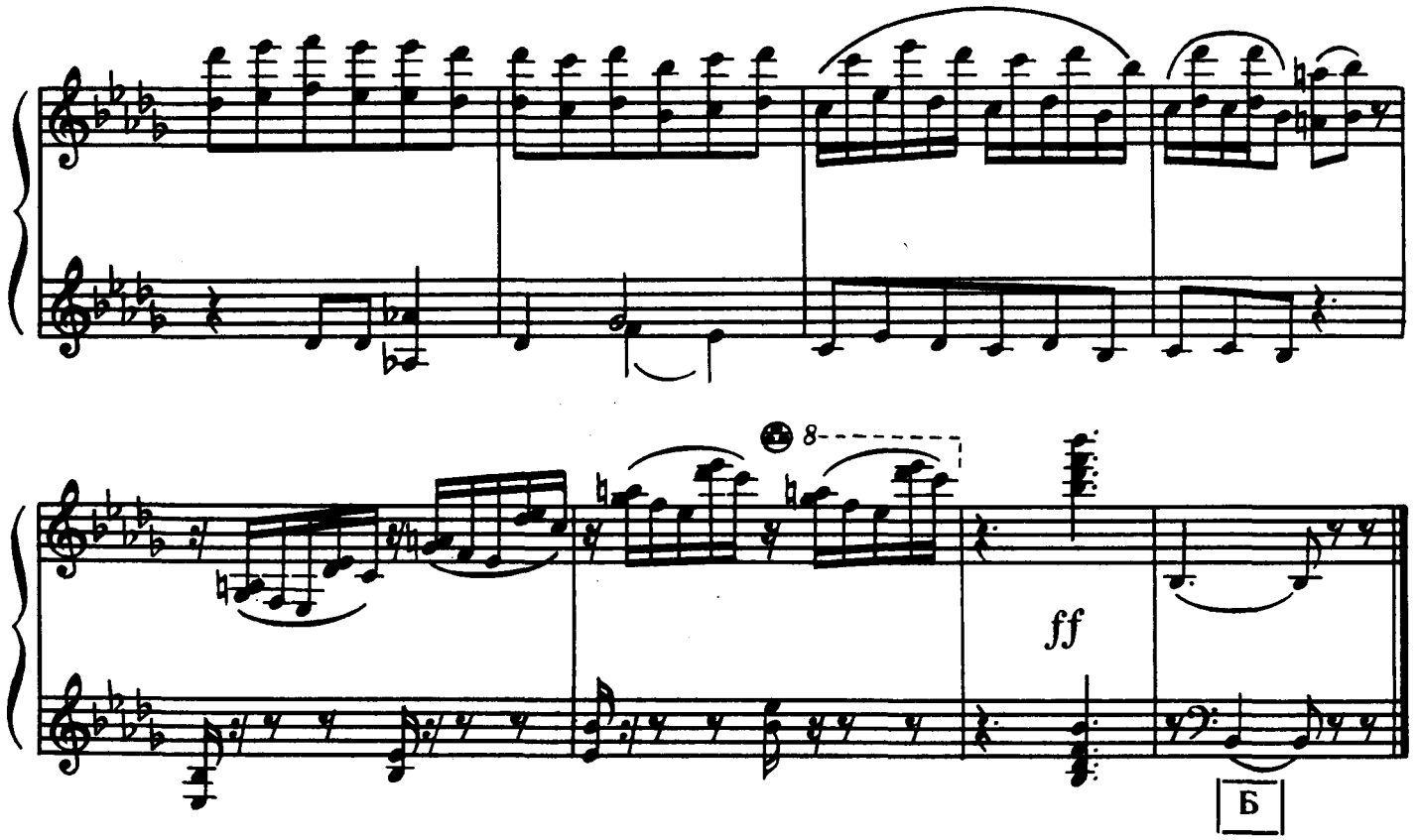


## ДВІ ІНВЕНЦІЇ

**В. Шведас**

(Литва)

## ДВЕ ИНВЕНЦИИ

**В. Шведас**

(Литва)

**1**

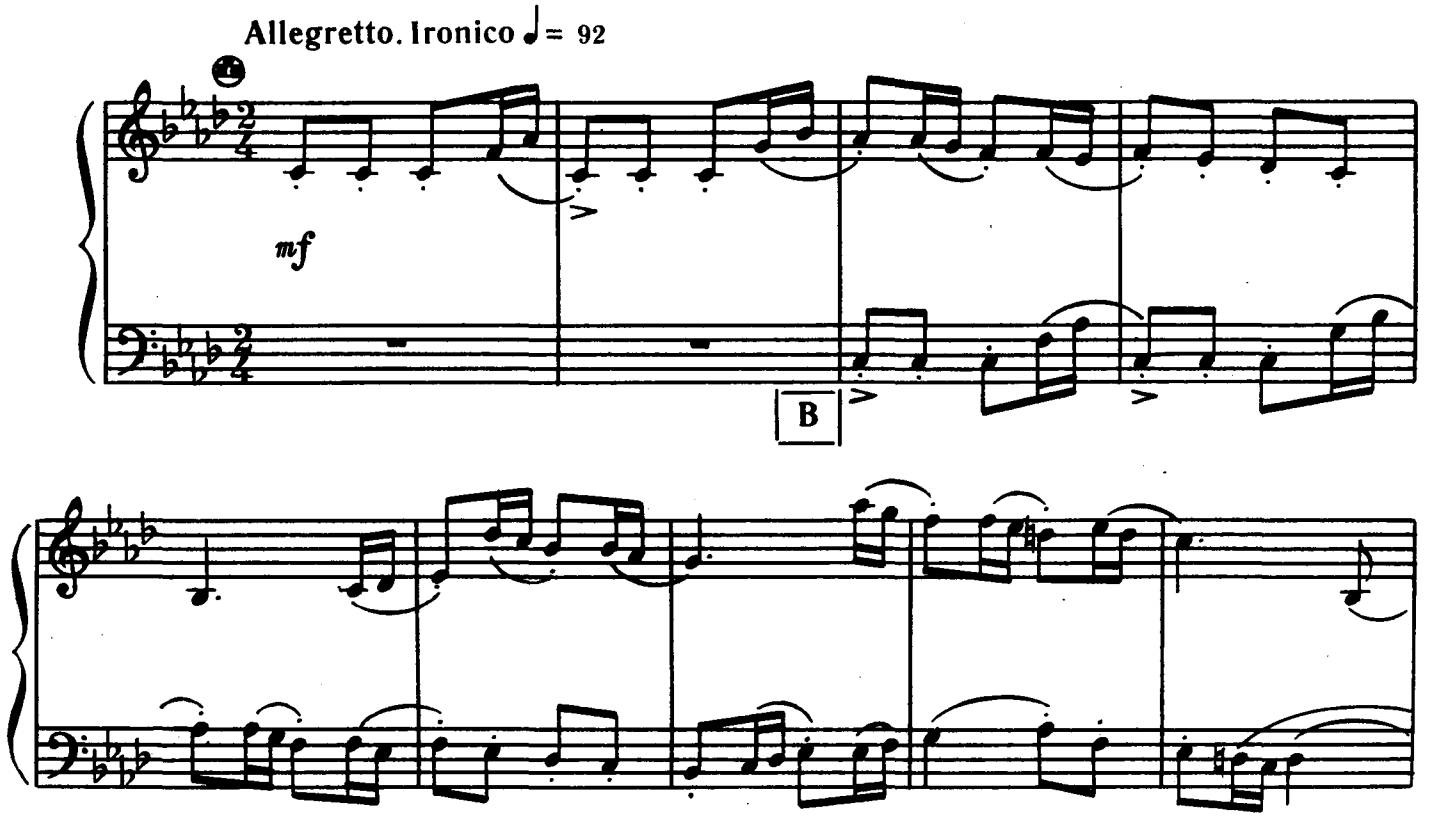


Ноты: Ale07.ru

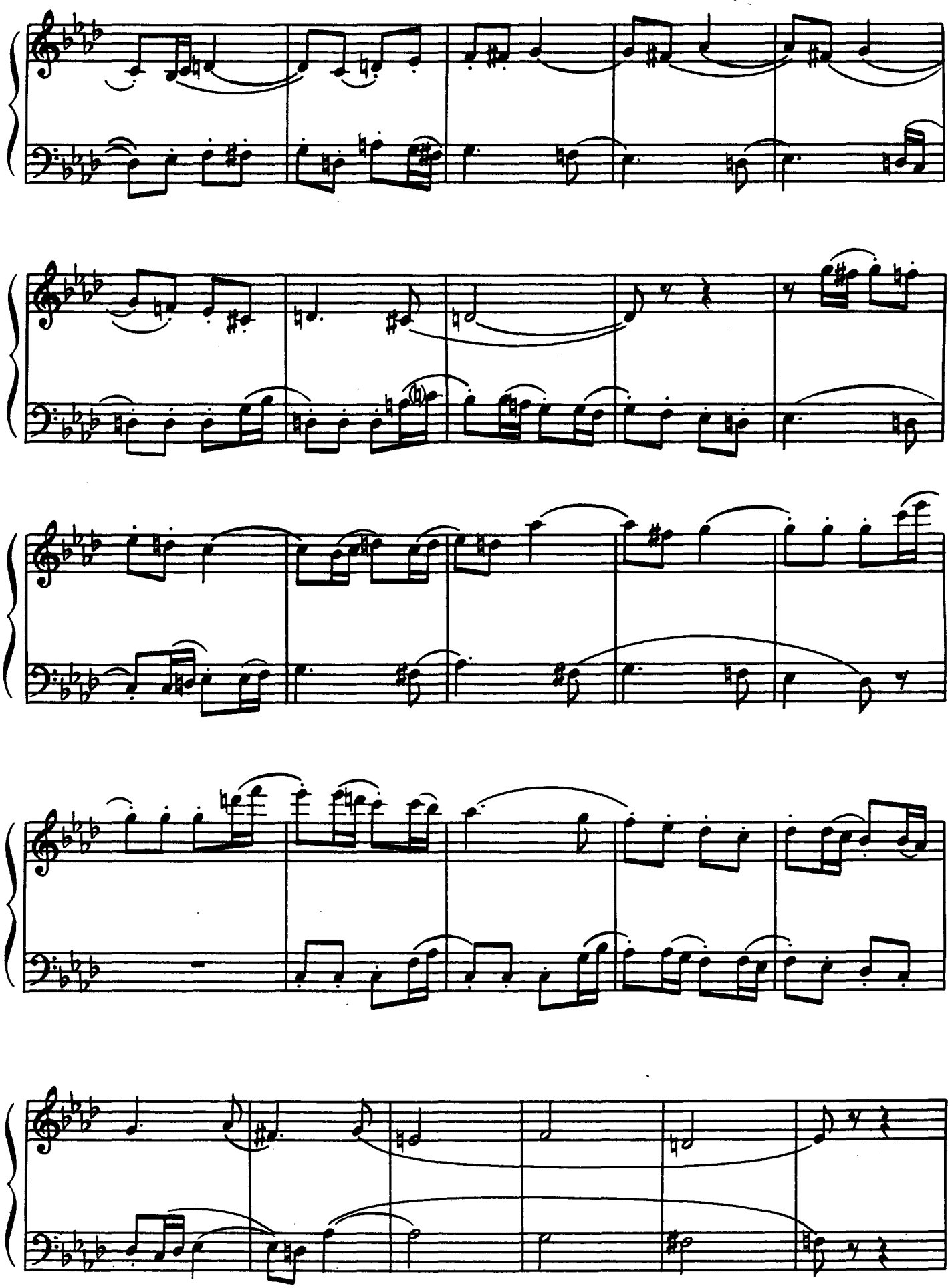



Ноты: Ale07.ru

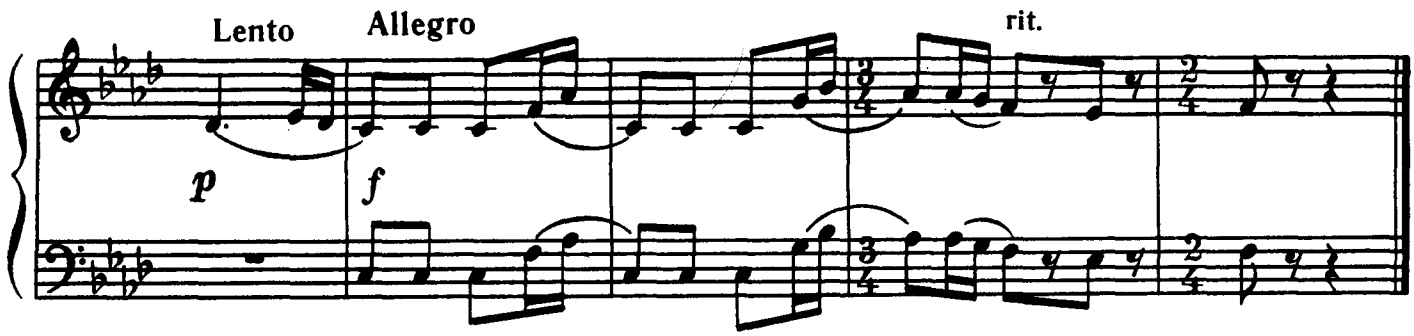


2

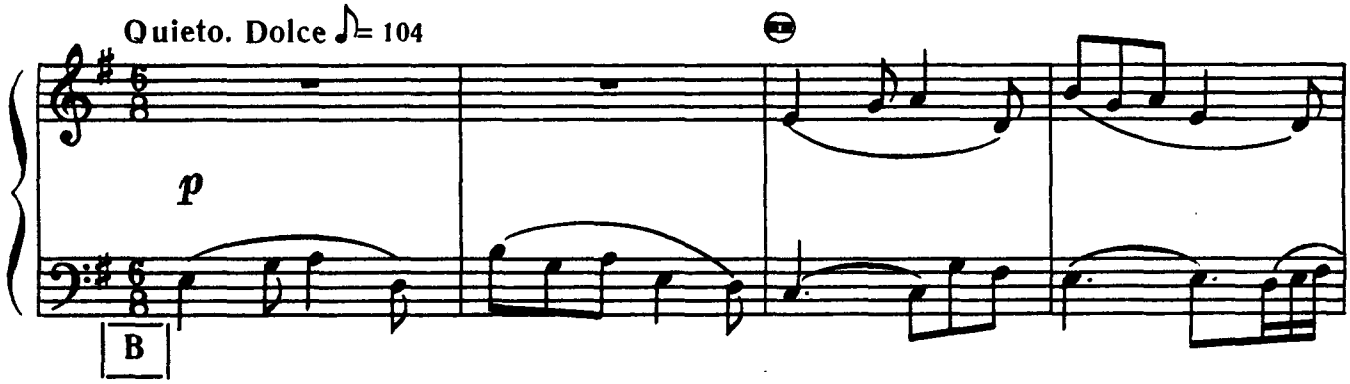


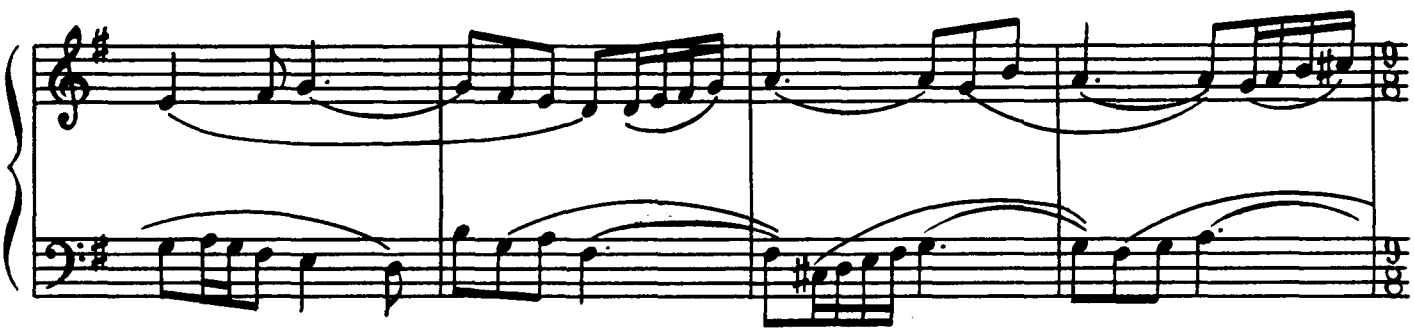

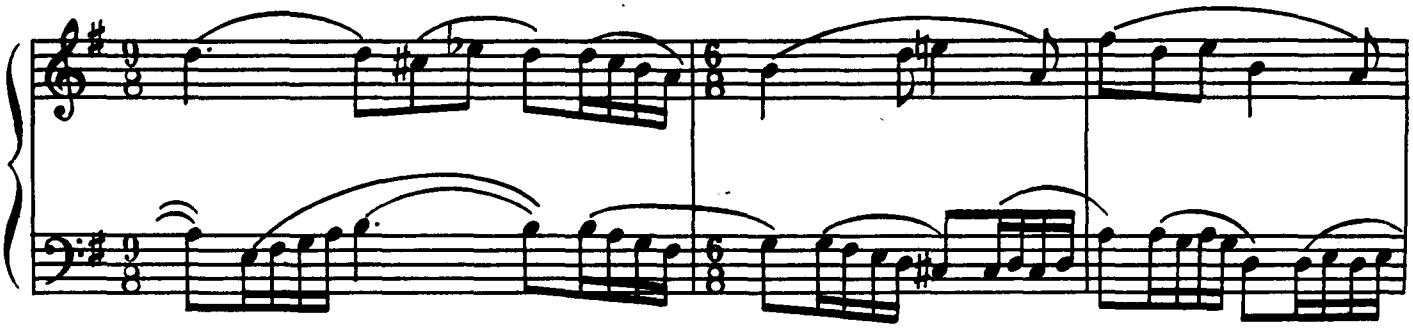

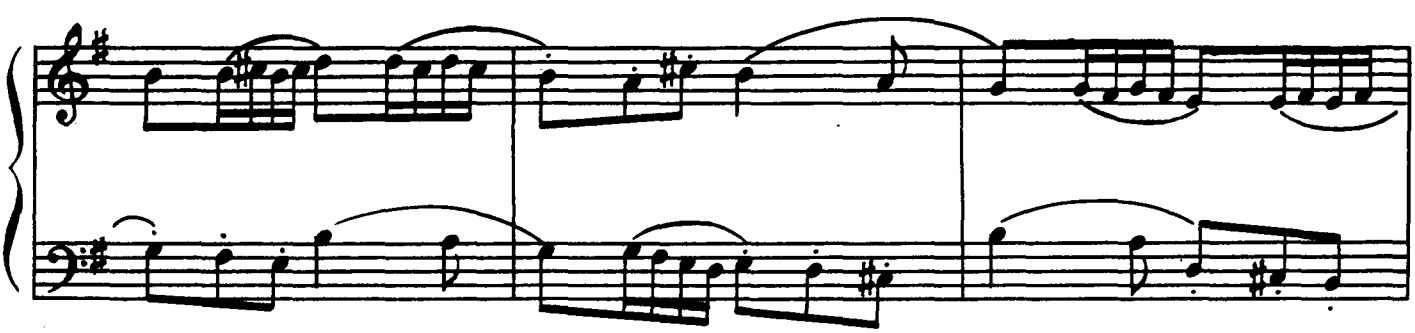



Ноты: Ale07.ru

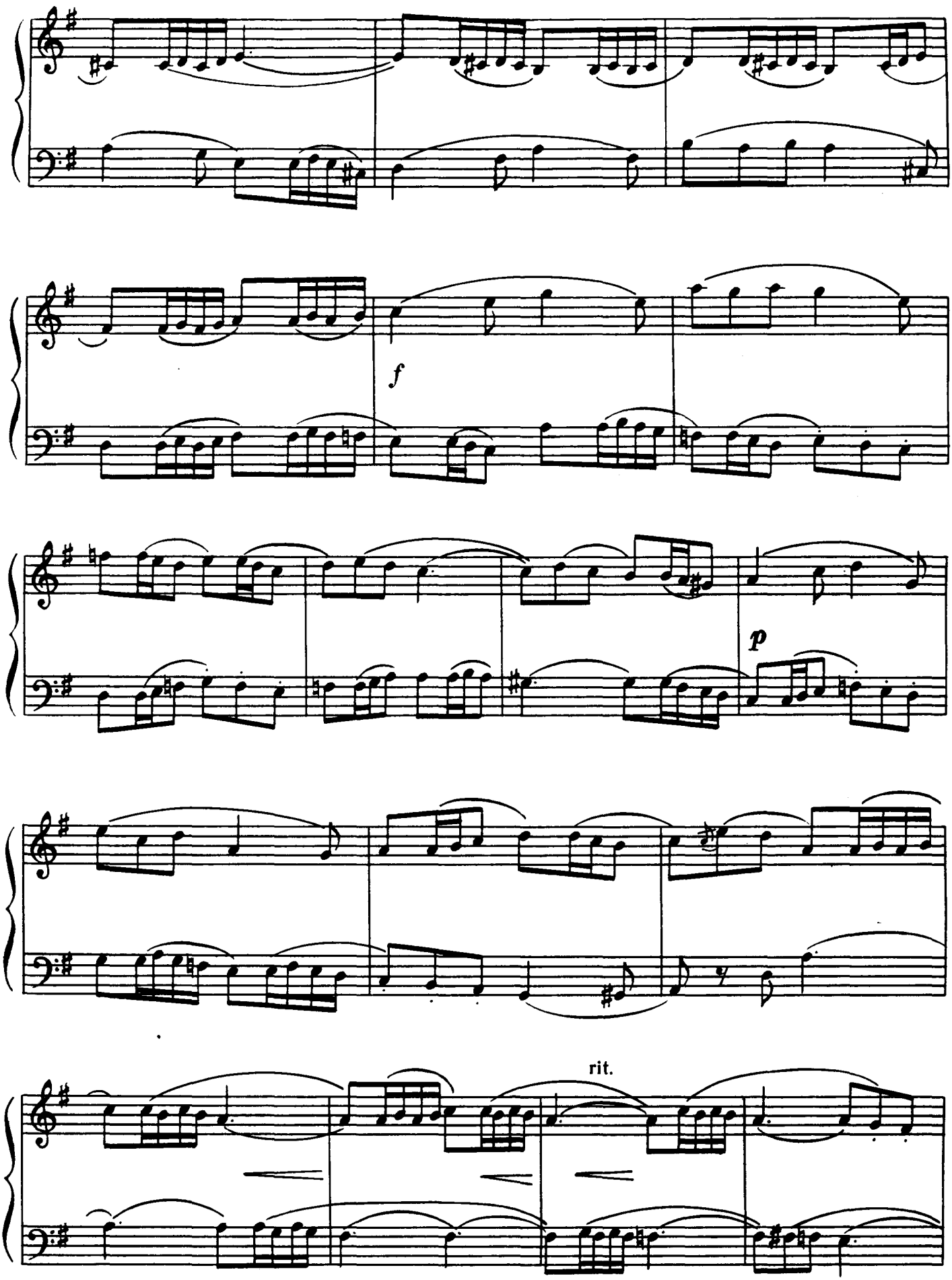




Ноты: Ale07.ru

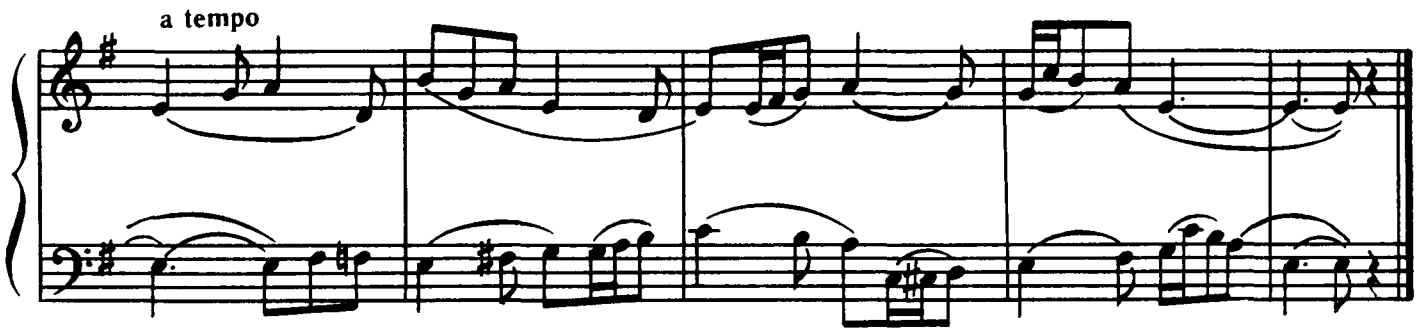


## ЖОК ДЕ НУНТЕ

Молдавський народний танець

Обробка **В. Гордзея**

(Молдавія)

## ЖОК ДЕ НУНТЭ

Молдавский народный танец

Обработка **В. Гордзея**

(Молдавия)

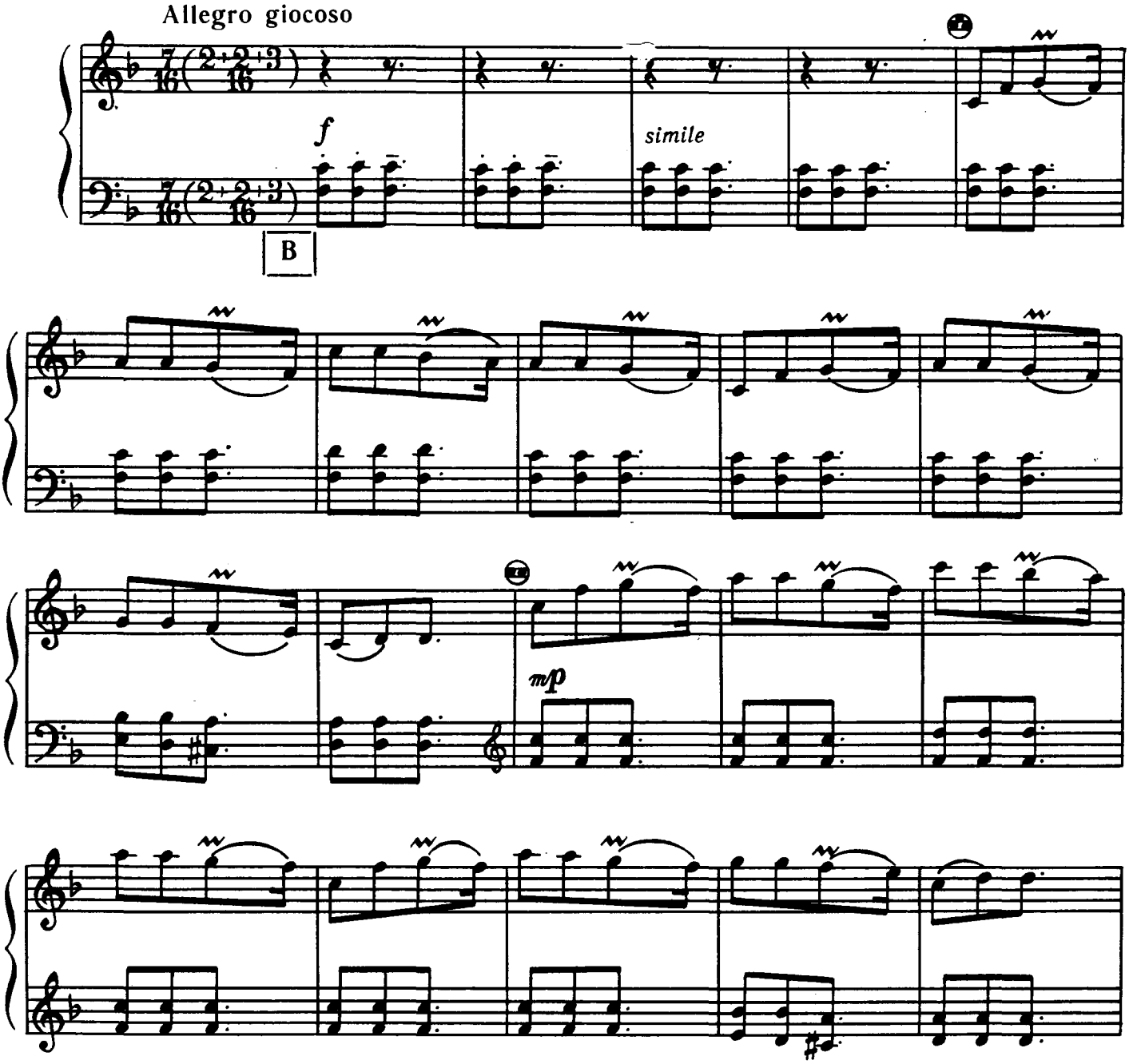




Ноты: Ale07.ru

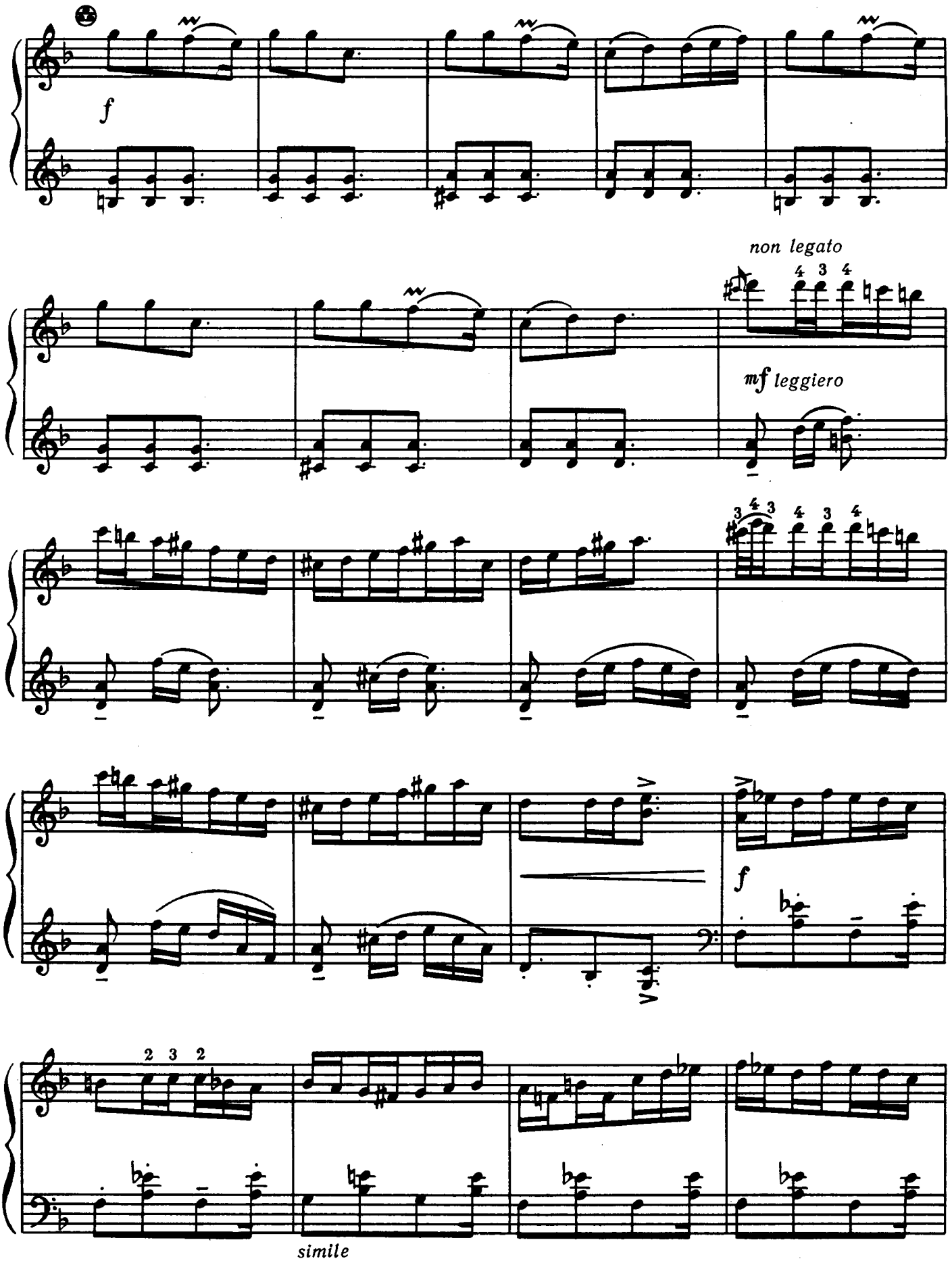




Ноты: Ale07.ru

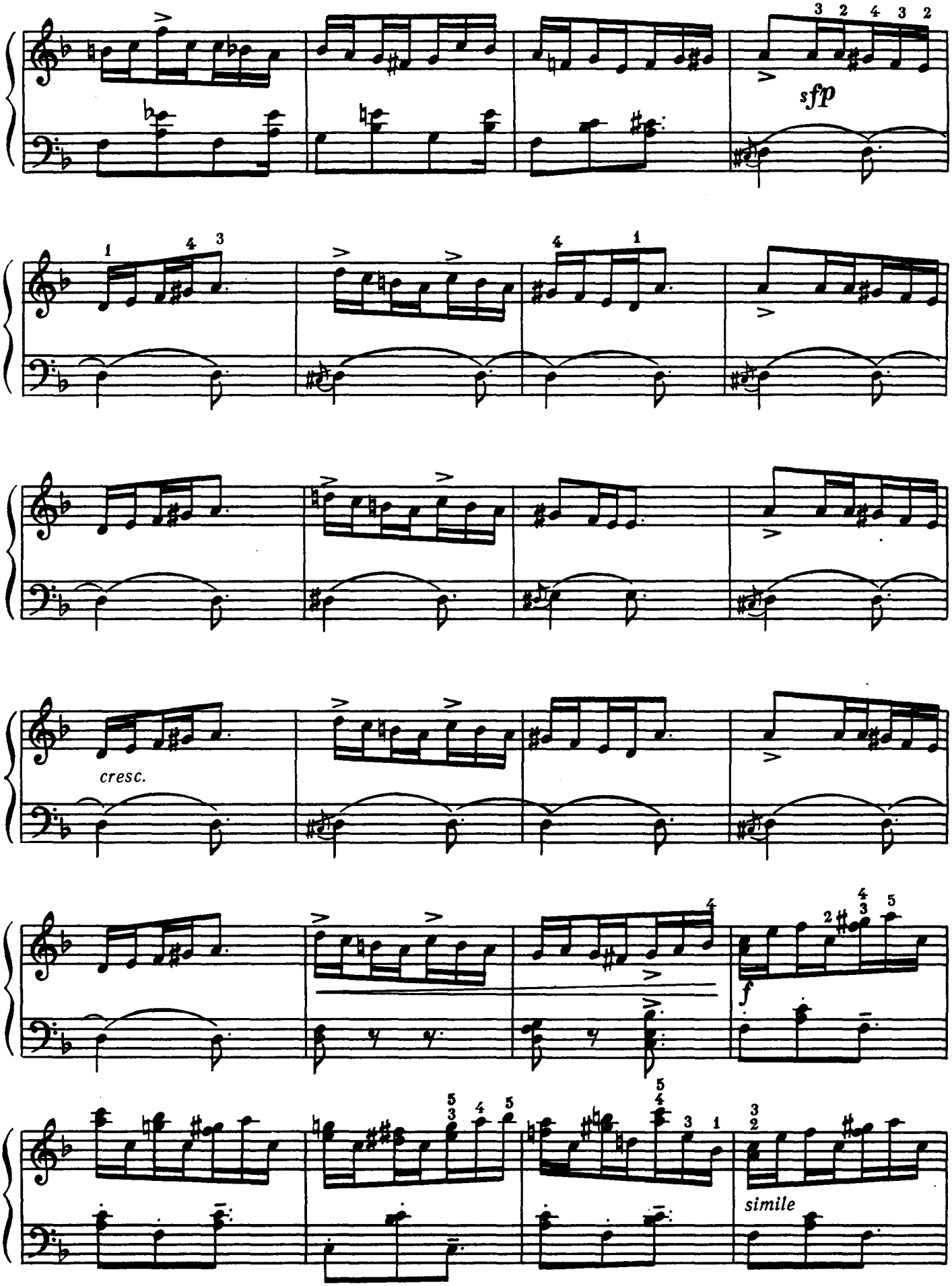




Ноты: Ale07.ru

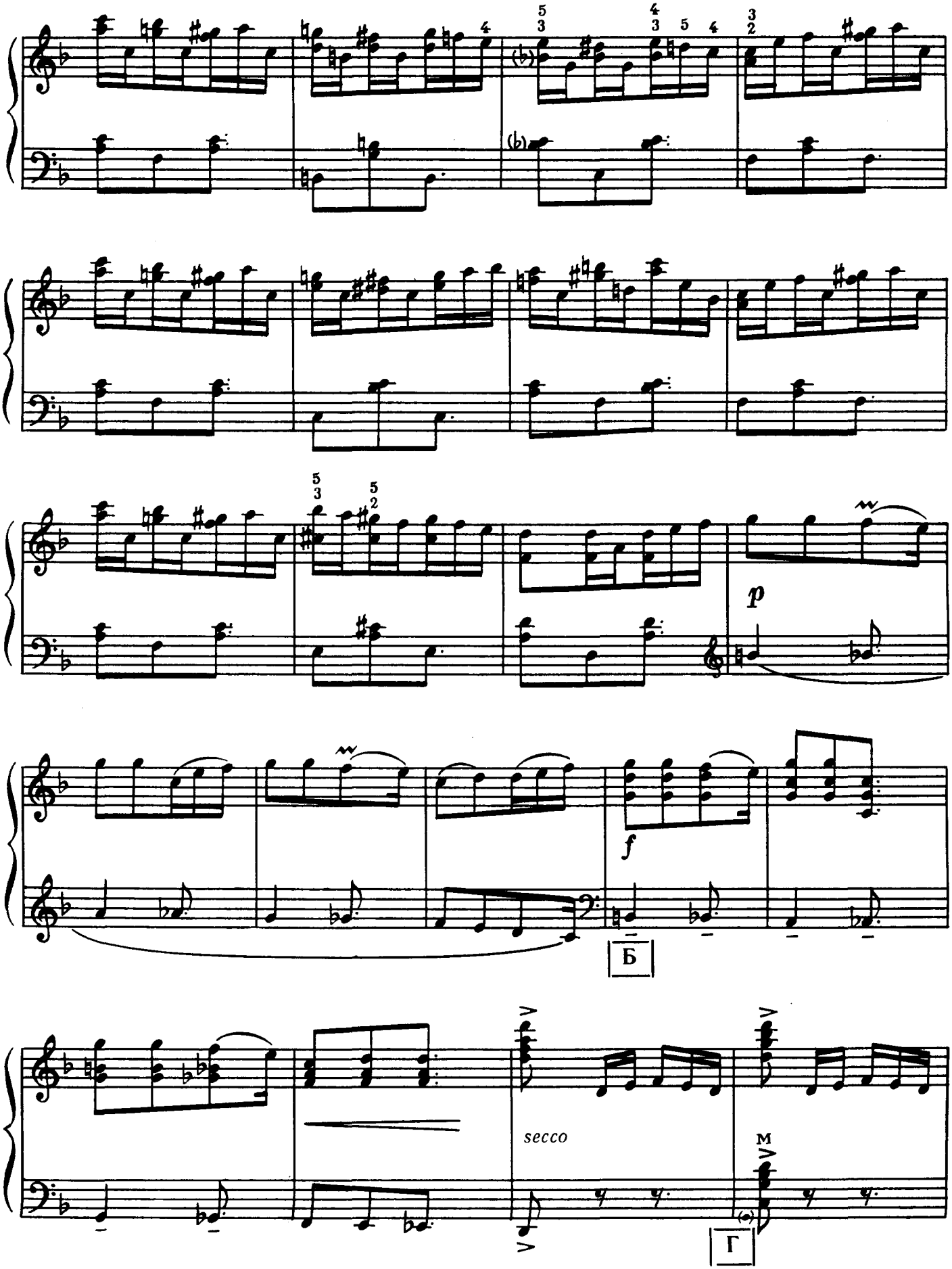




Ноты: Ale07.ru

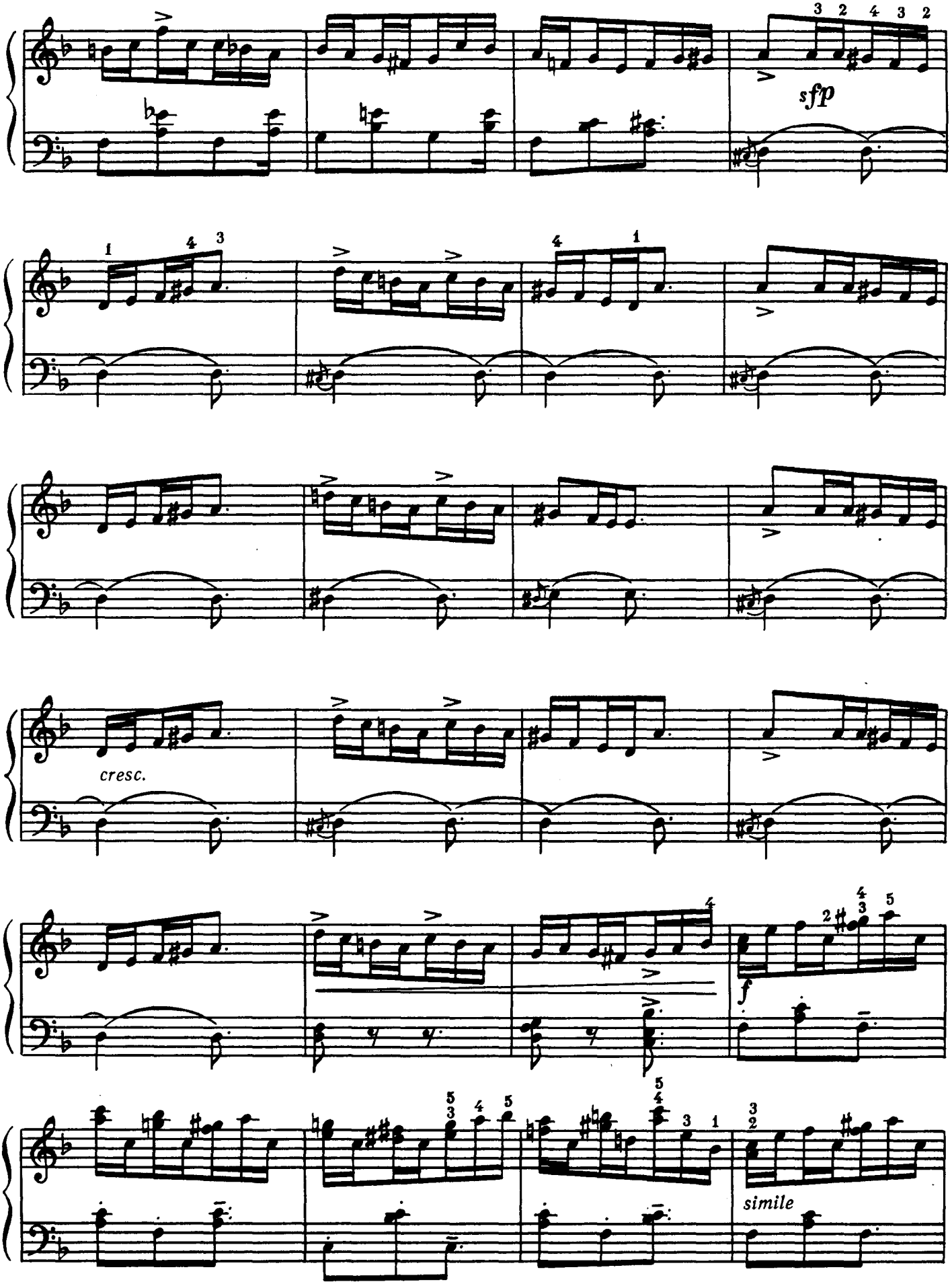




Ноты: Ale07.ru

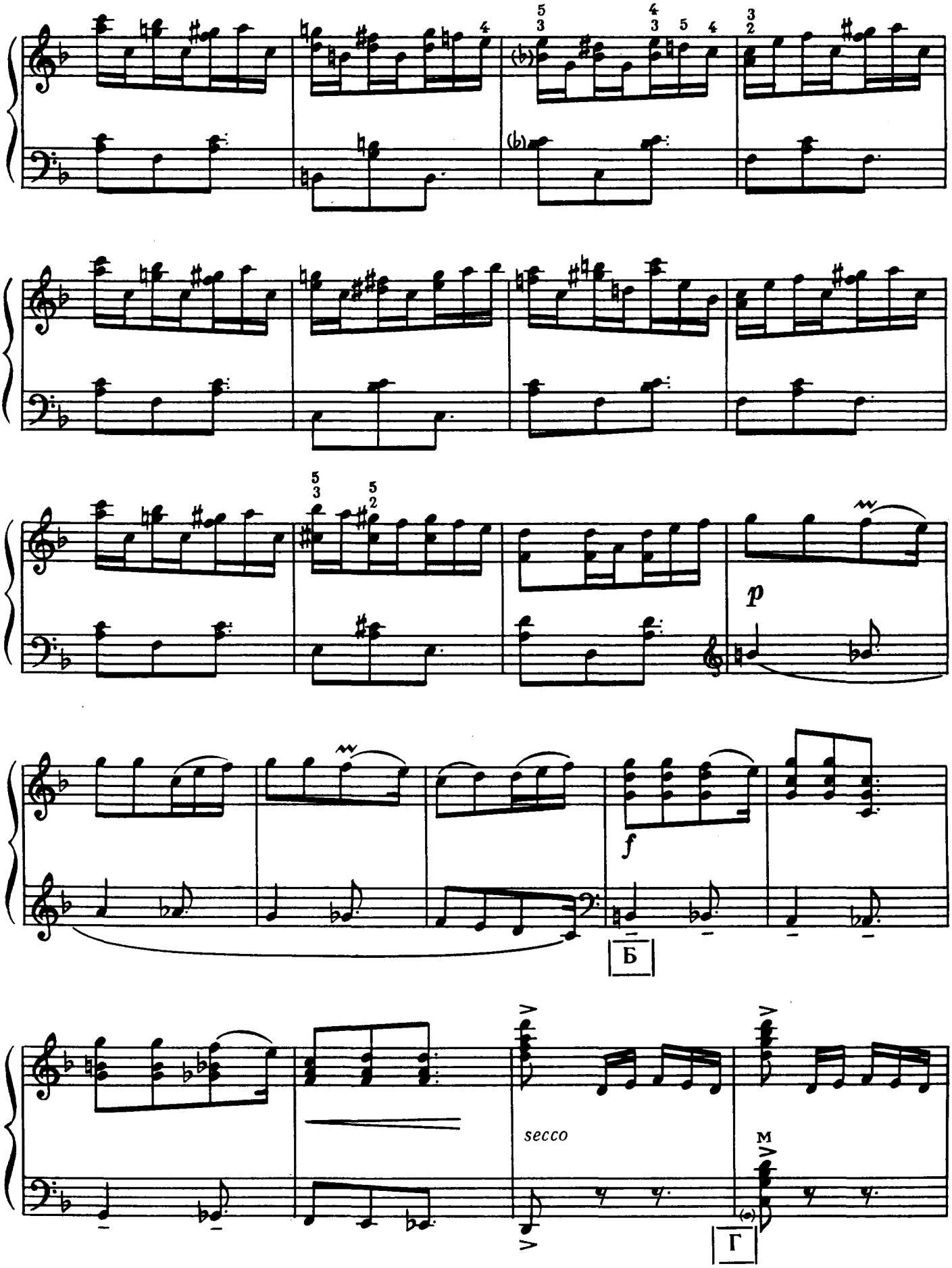




Ноты: Ale07.ru

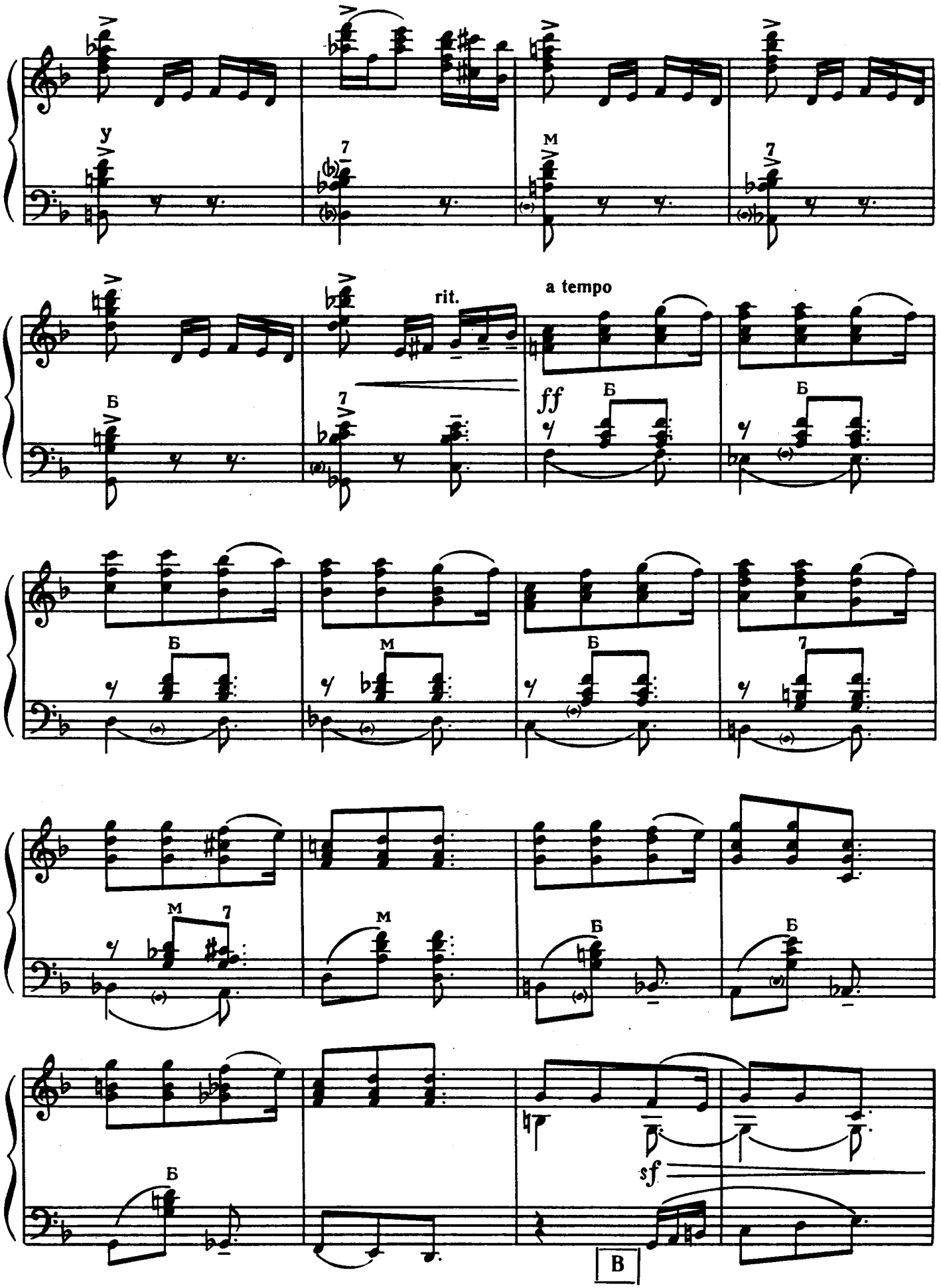




Ноты: Ale07.ru

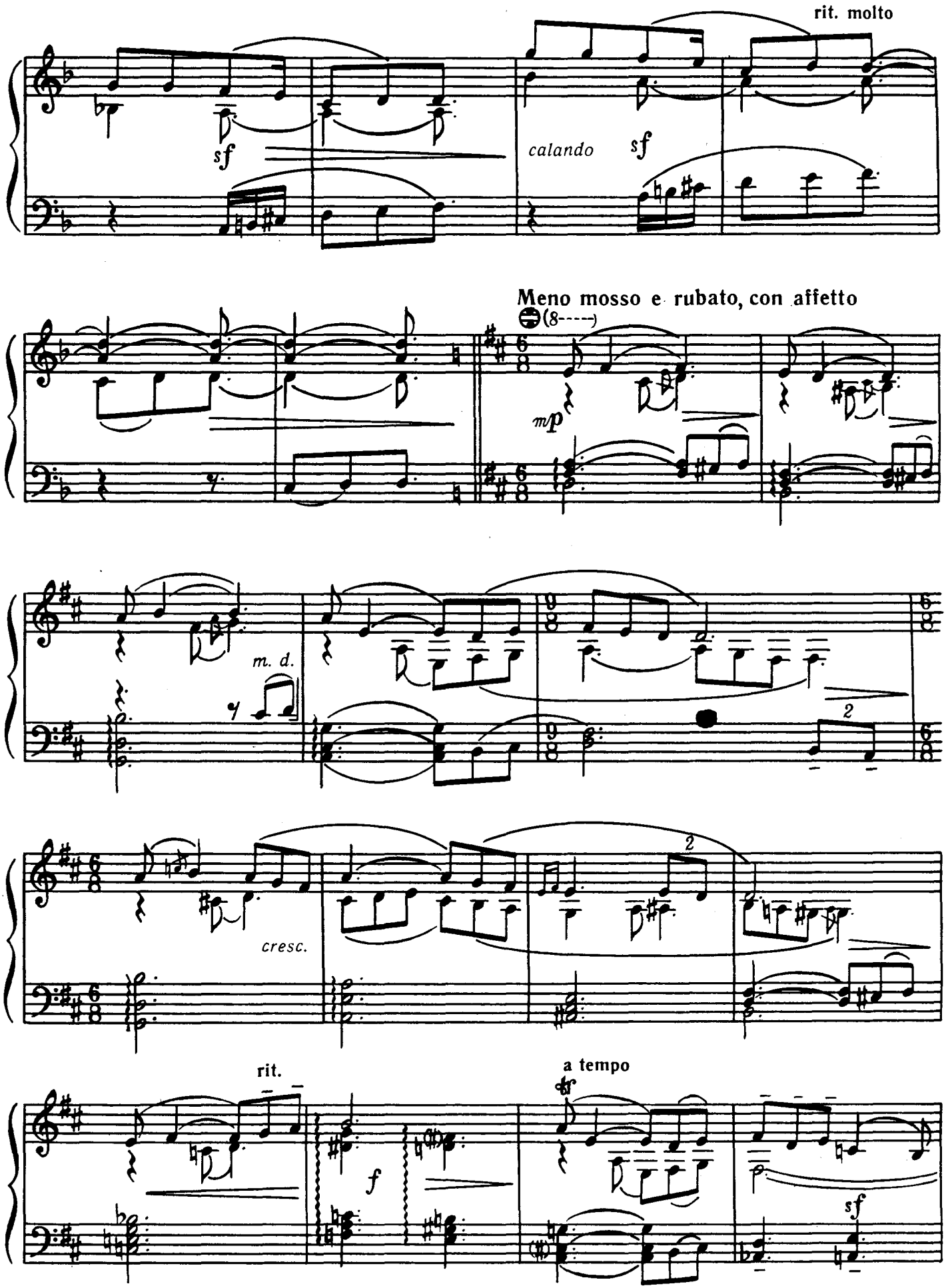




Ноты: Ale07.ru

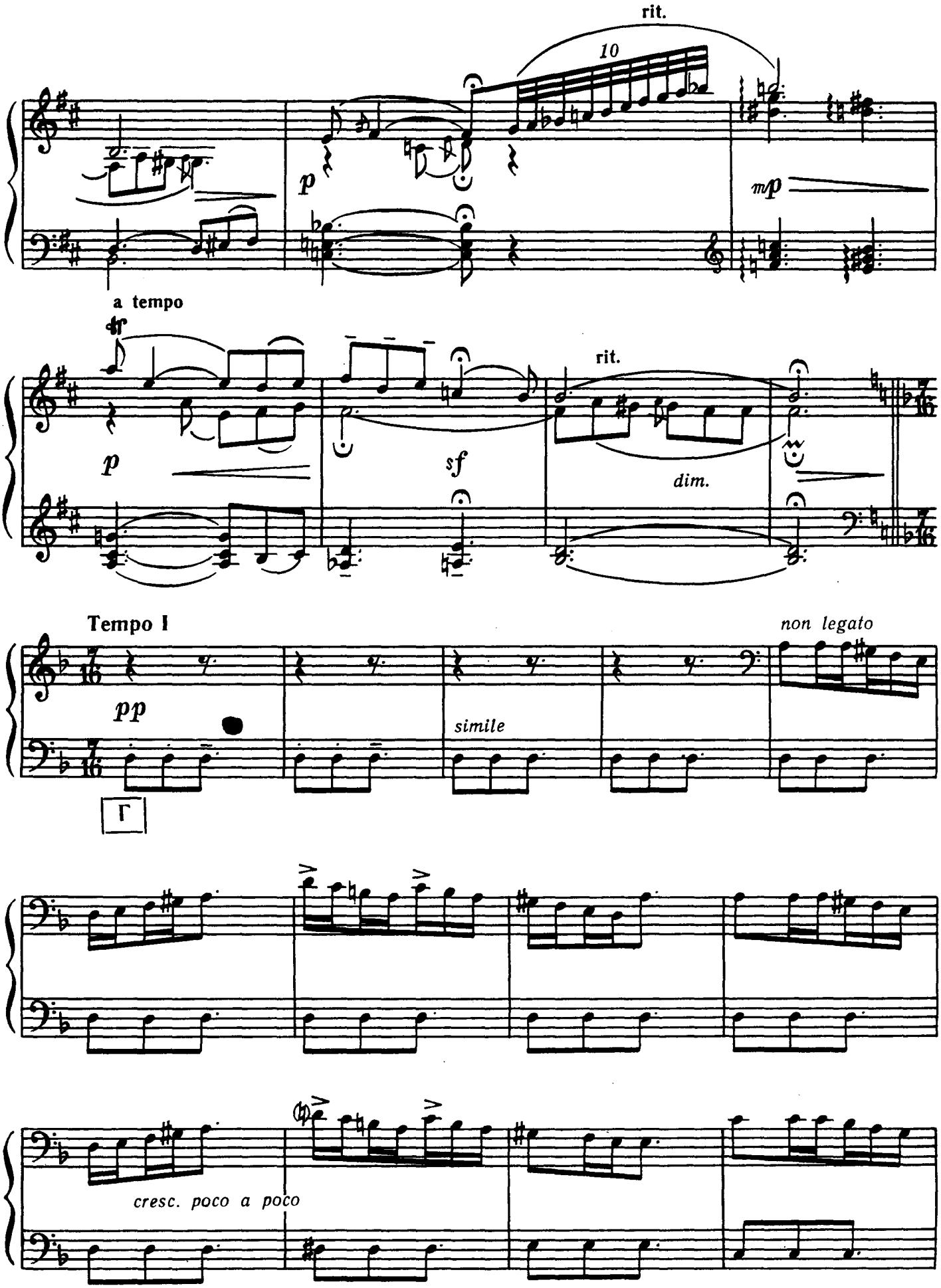
rit.
10
p
mp
a tempo
p
sf
rit.
dim.
Tempo I
non legato
pp
simile
cresc. poco a poco

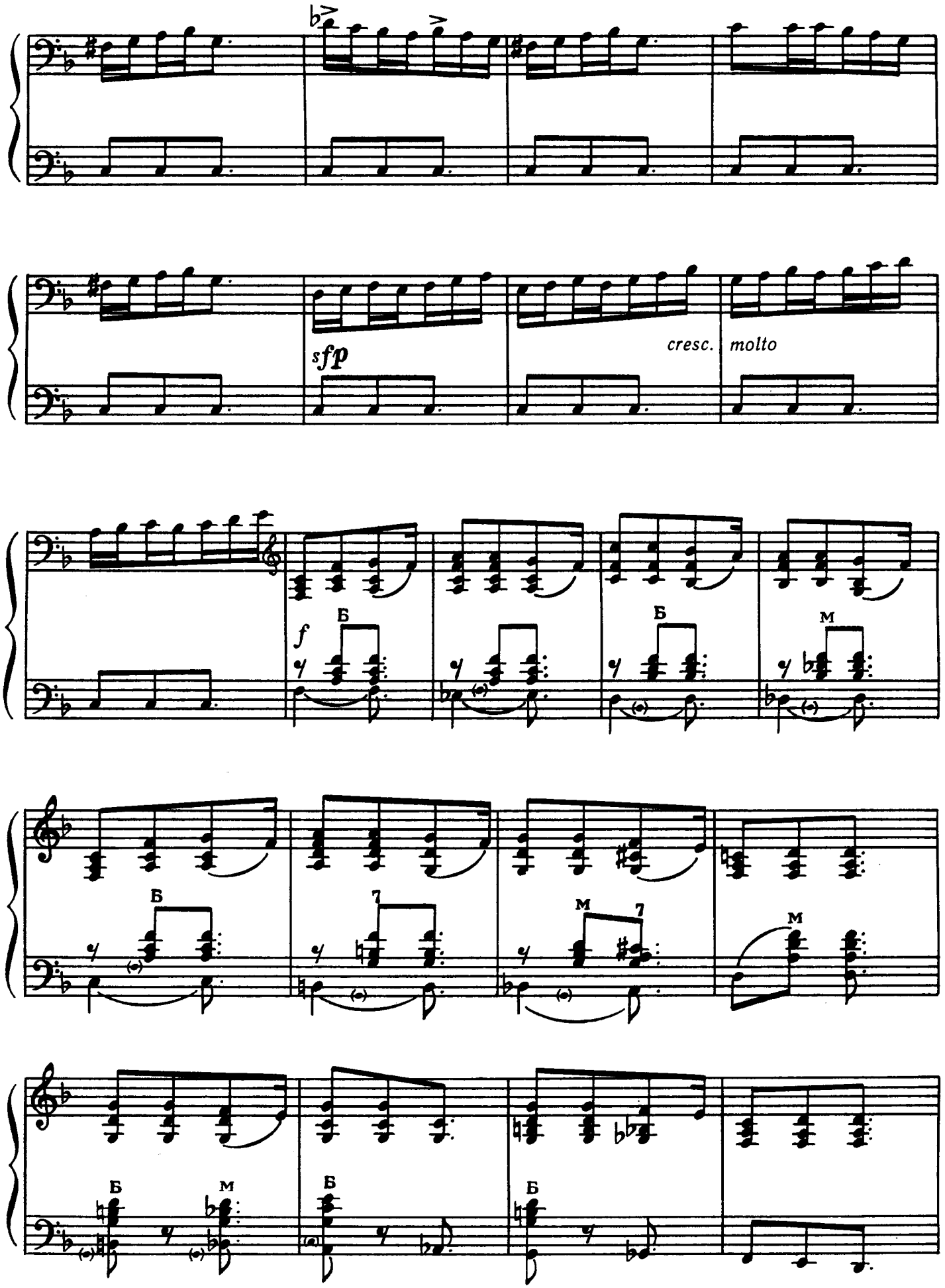




Ноты: Ale07.ru

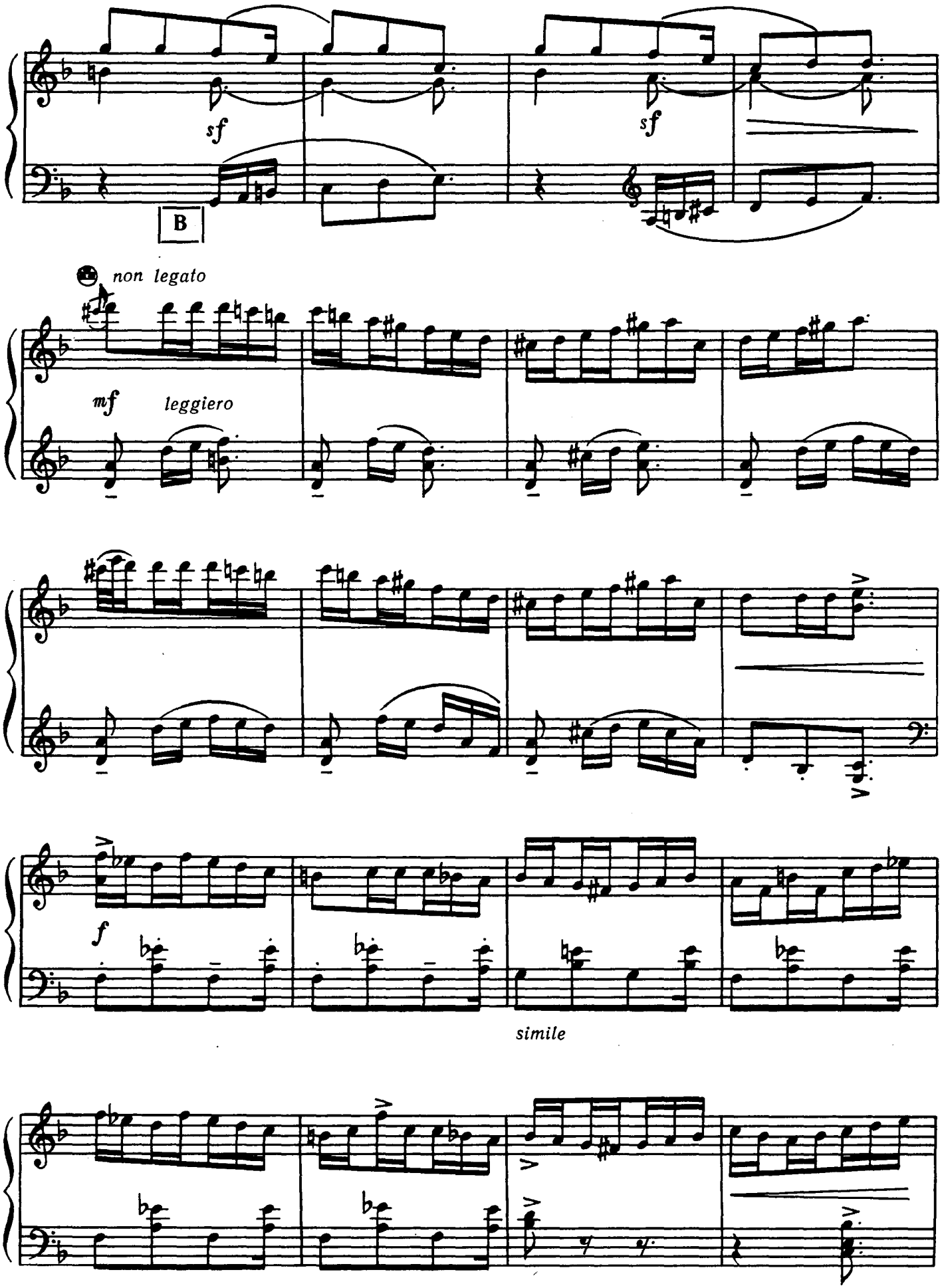




Ноты: Ale07.ru

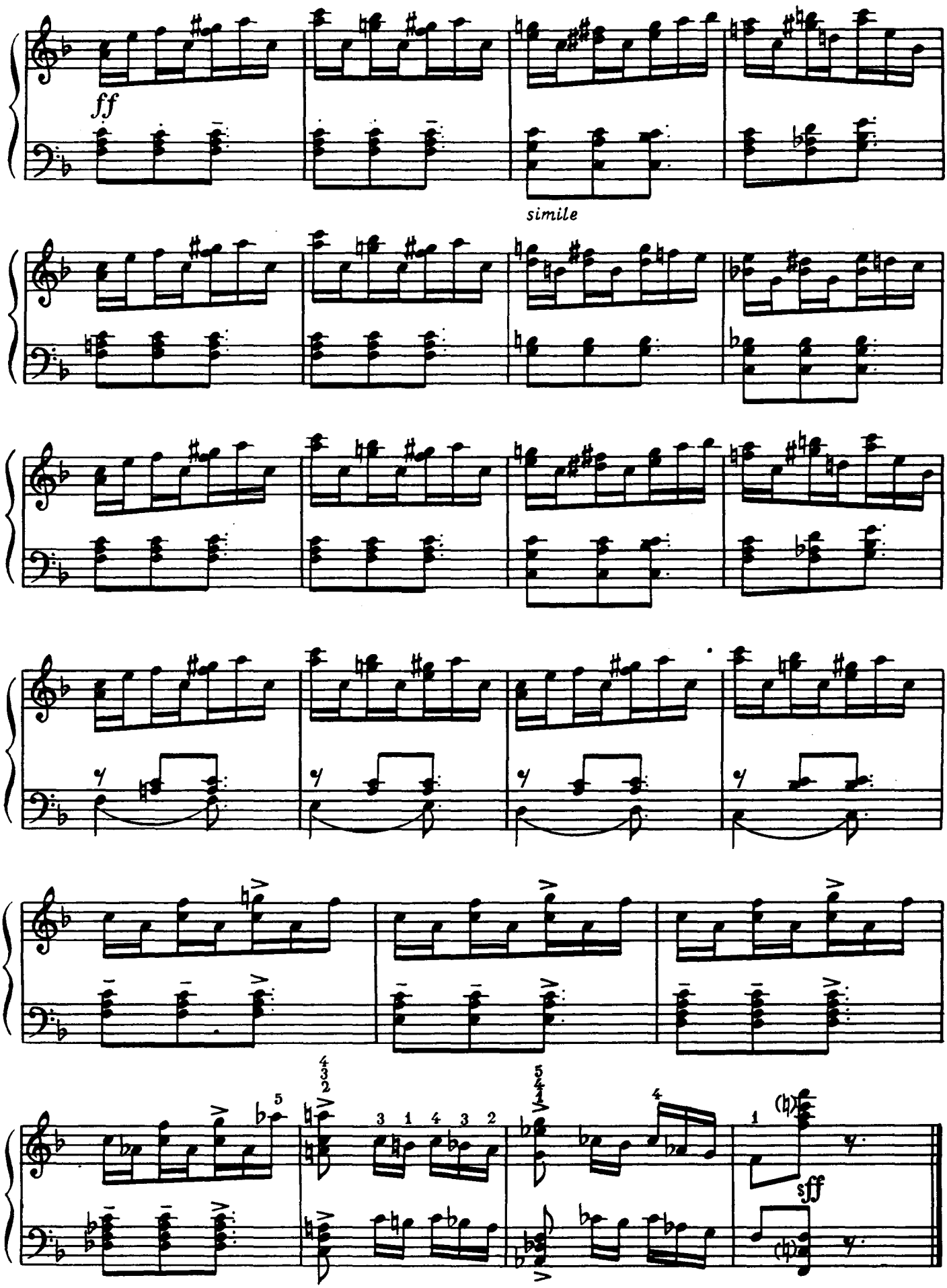




Ноты: Ale07.ru

## ФАНТАЗІЯ

на тему латиської народної пісні
«Чия там пісня лунає»

**А. Туч**

(Латвія)

## ФАНТАЗИЯ

на тему латышской народной песни
«Чья там песня раздается»

**А. Туч**

(Латвия)

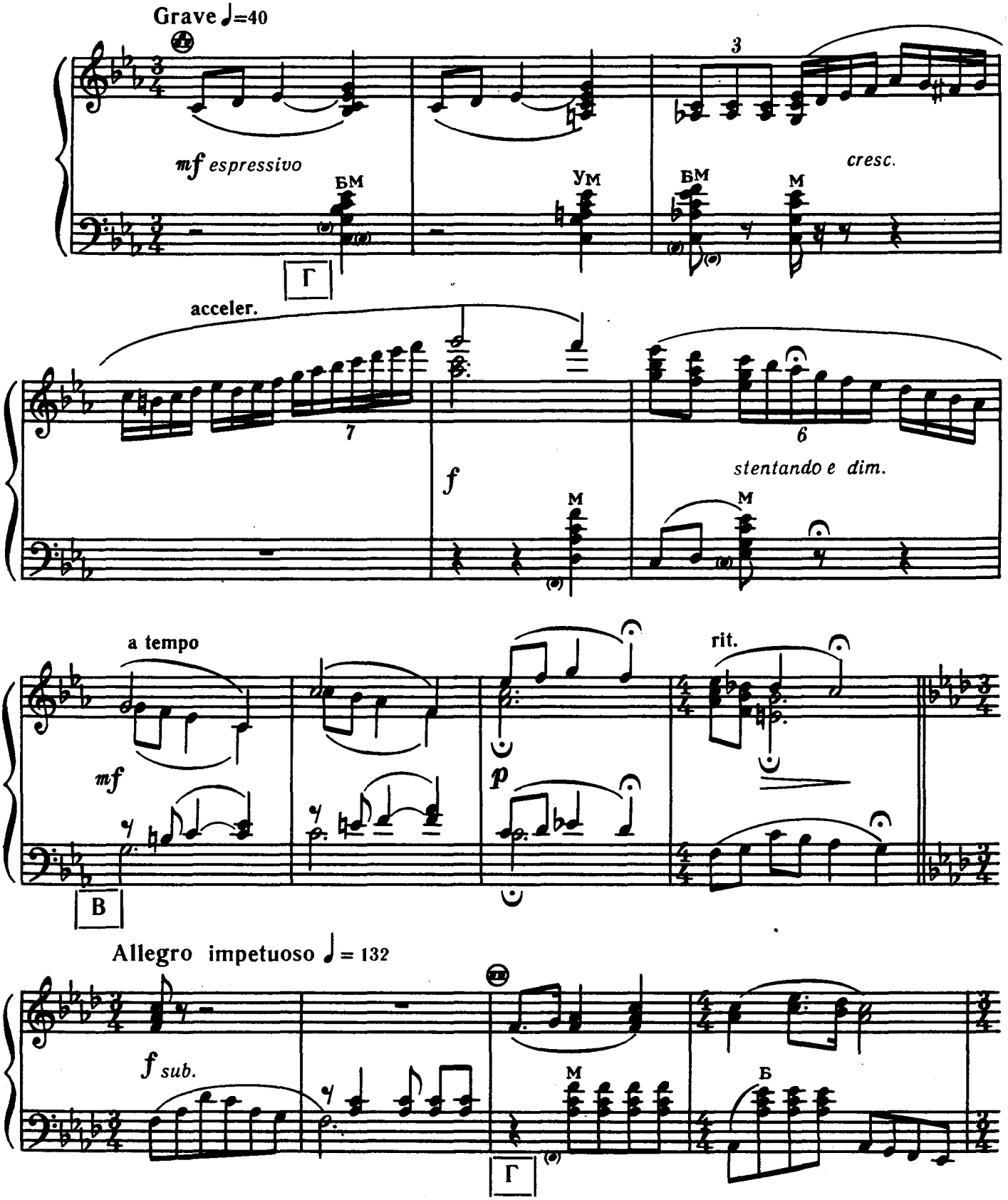

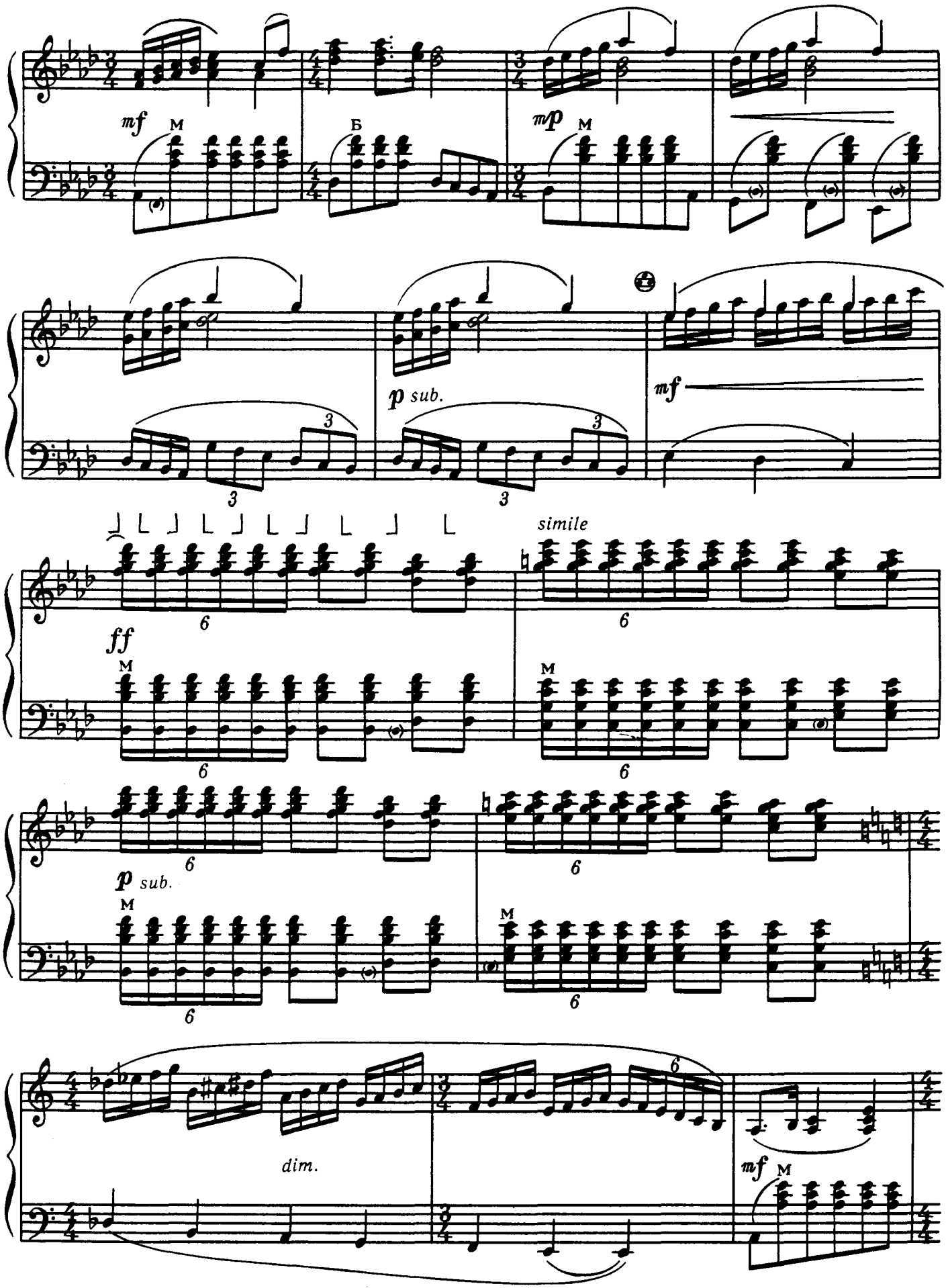
mf
M
Б
mp
M
p sub.
mf
simile
ff
M
M
p sub.
M
M
dim.
mf
M

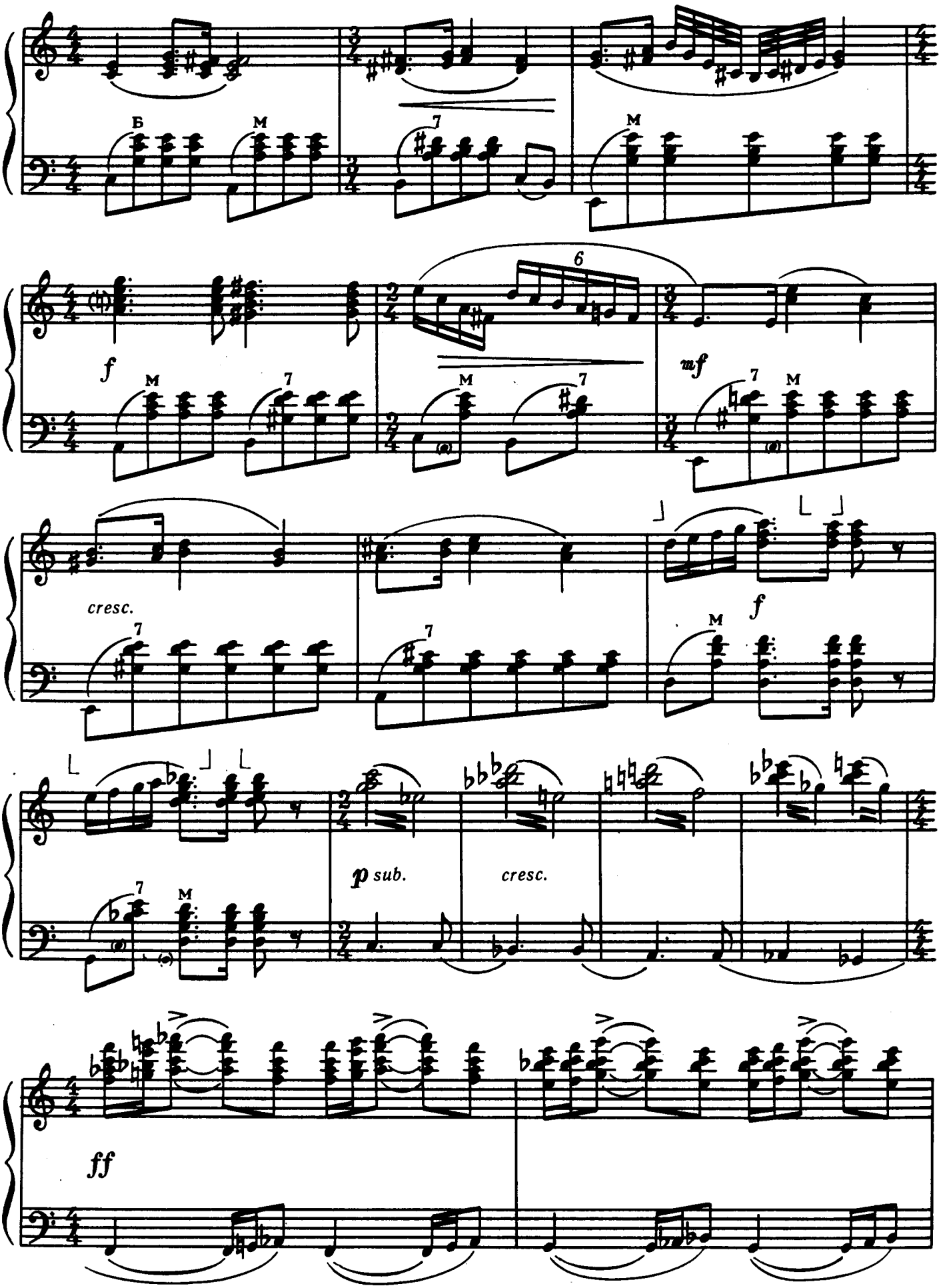




Ноты: Ale07.ru

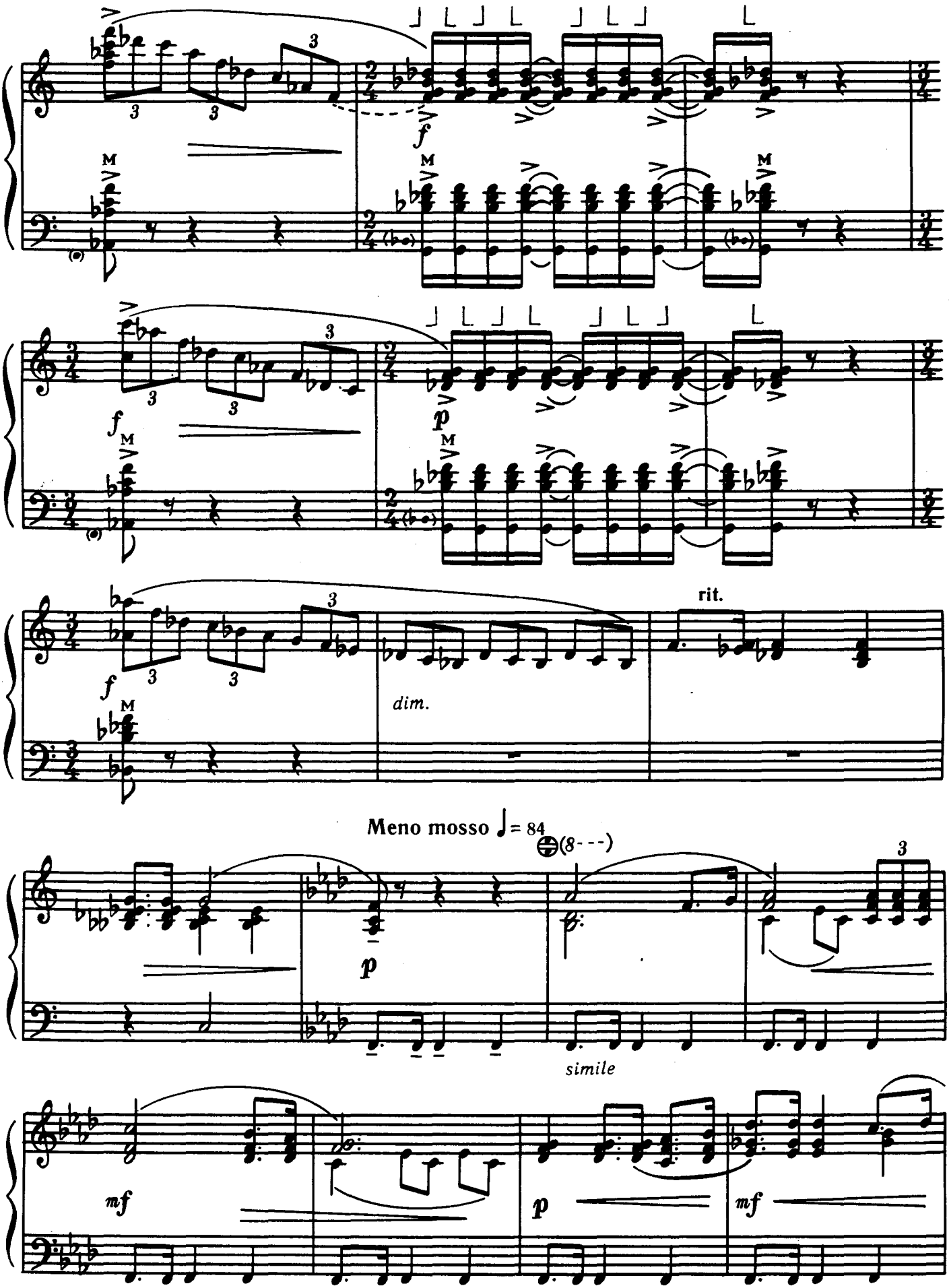




Ноты: Ale07.ru

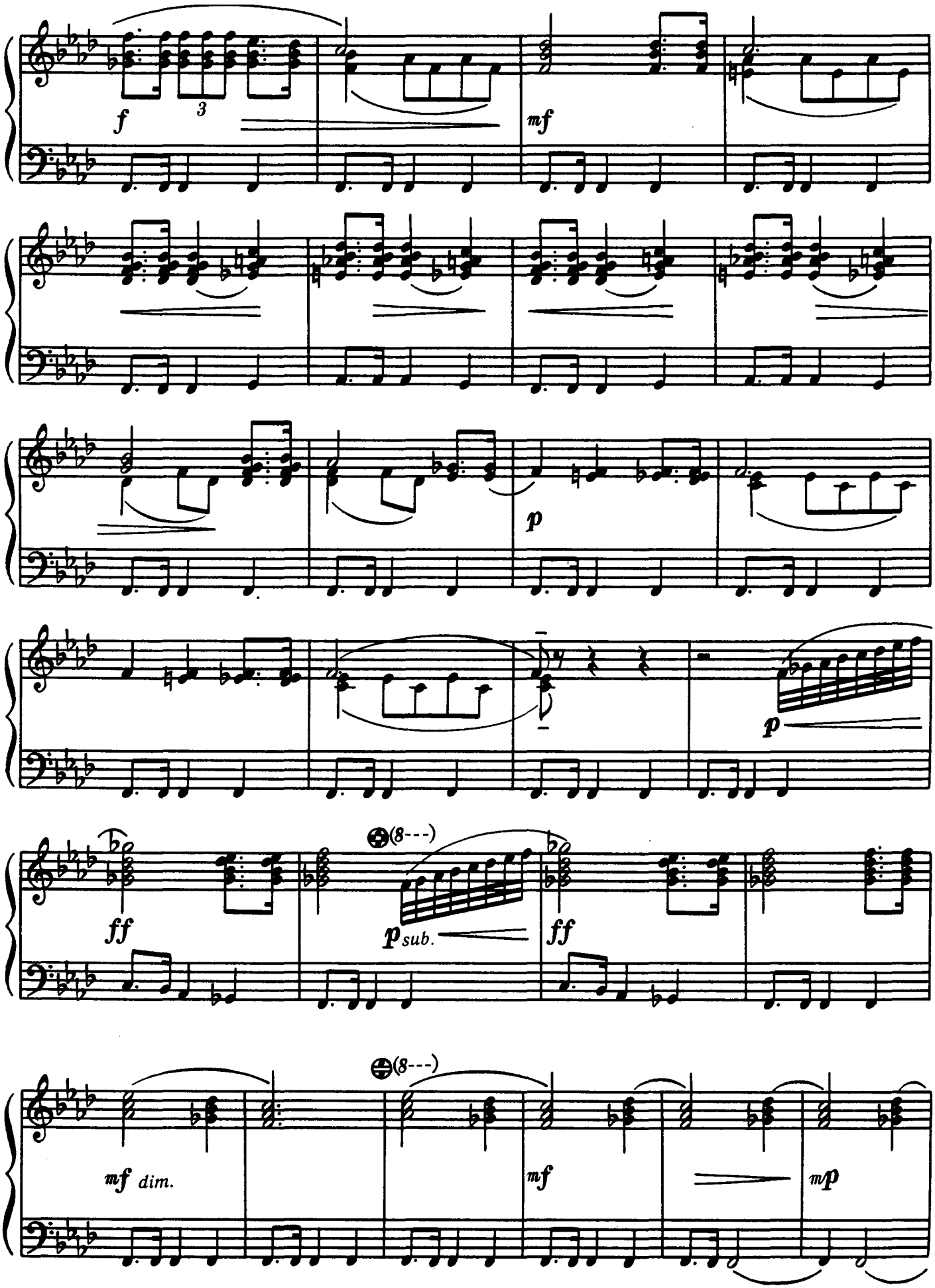




Ноты: Ale07.ru

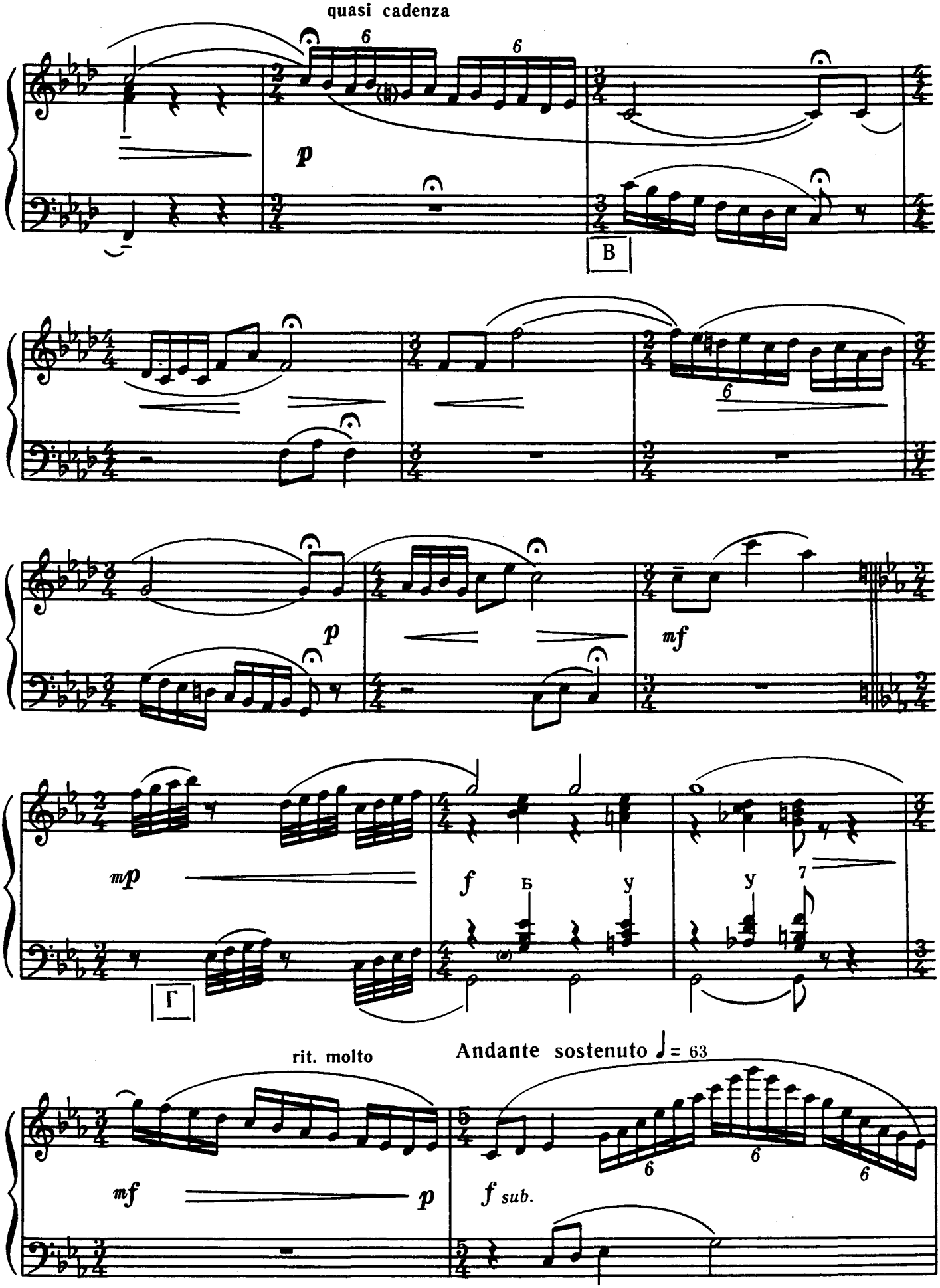




Ноты: Ale07.ru

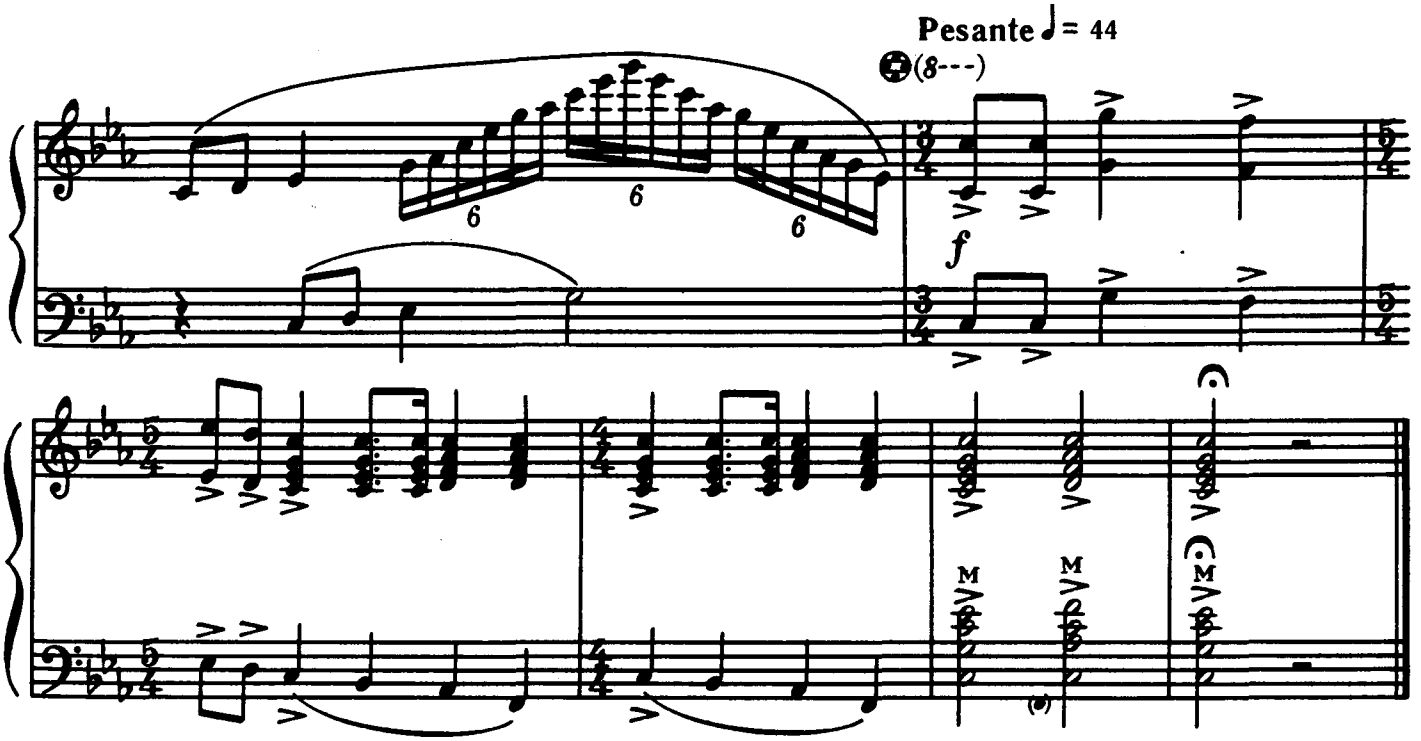


**НАГРАШ КОМУЗА**

на тему Карамолдо Орозова

**Ж. Малдибаева**

(Киргизія)

**НАИГРЫШ КОМУЗА**

на тему Карамолдо Орозова

**Ж. Малдыбаева**

(Киргизия)

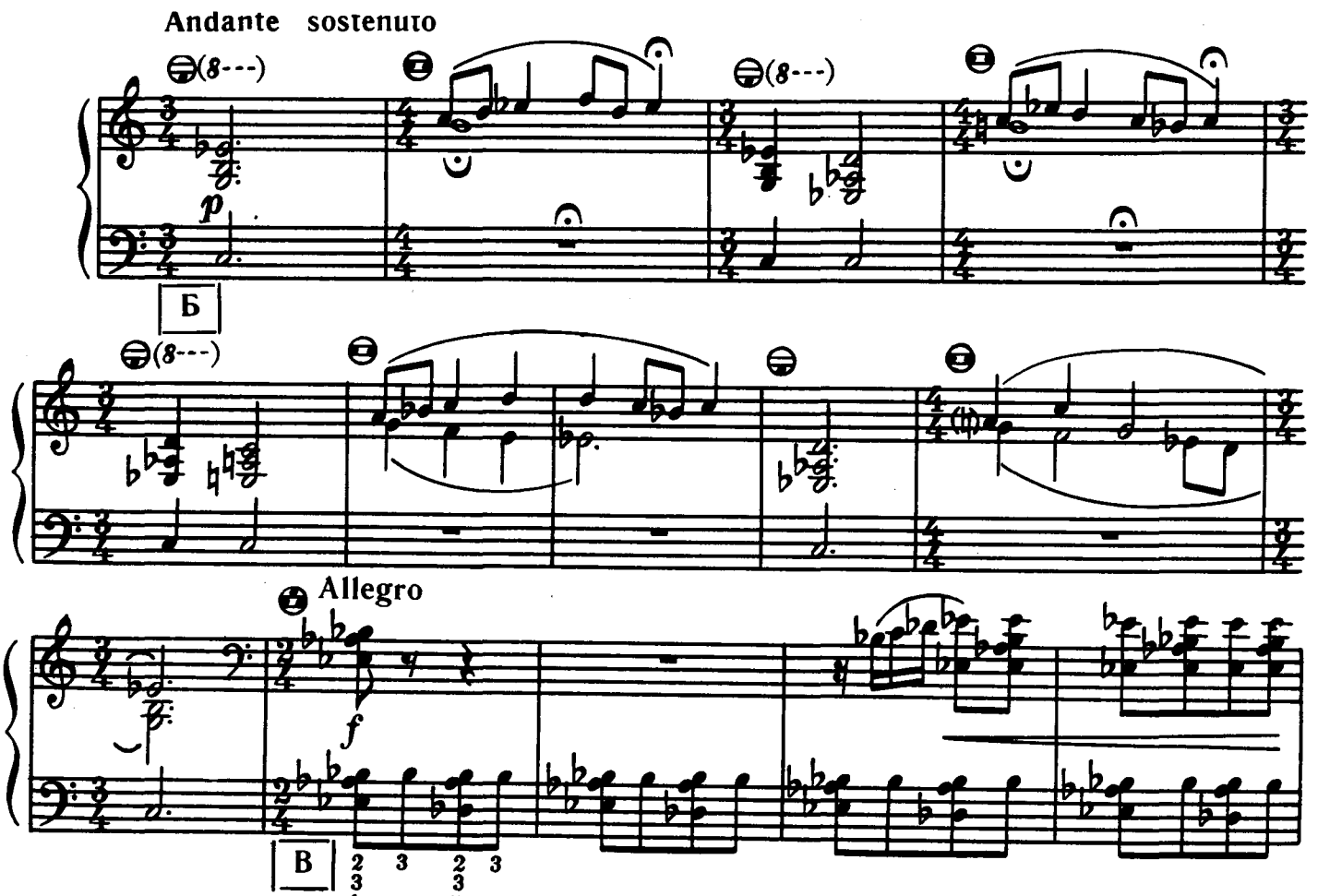




Ноты: Ale07.ru

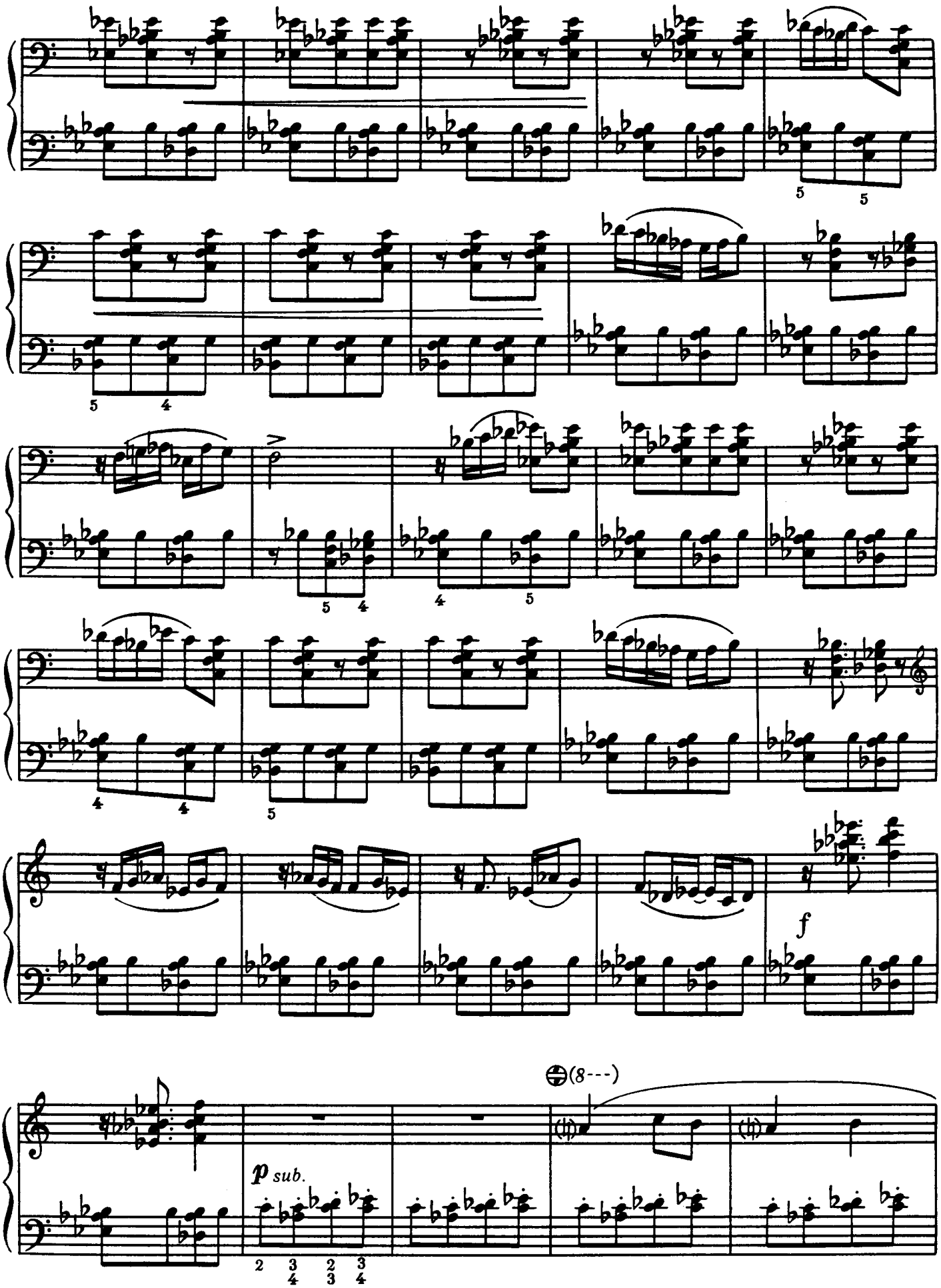




Ноты: Ale07.ru

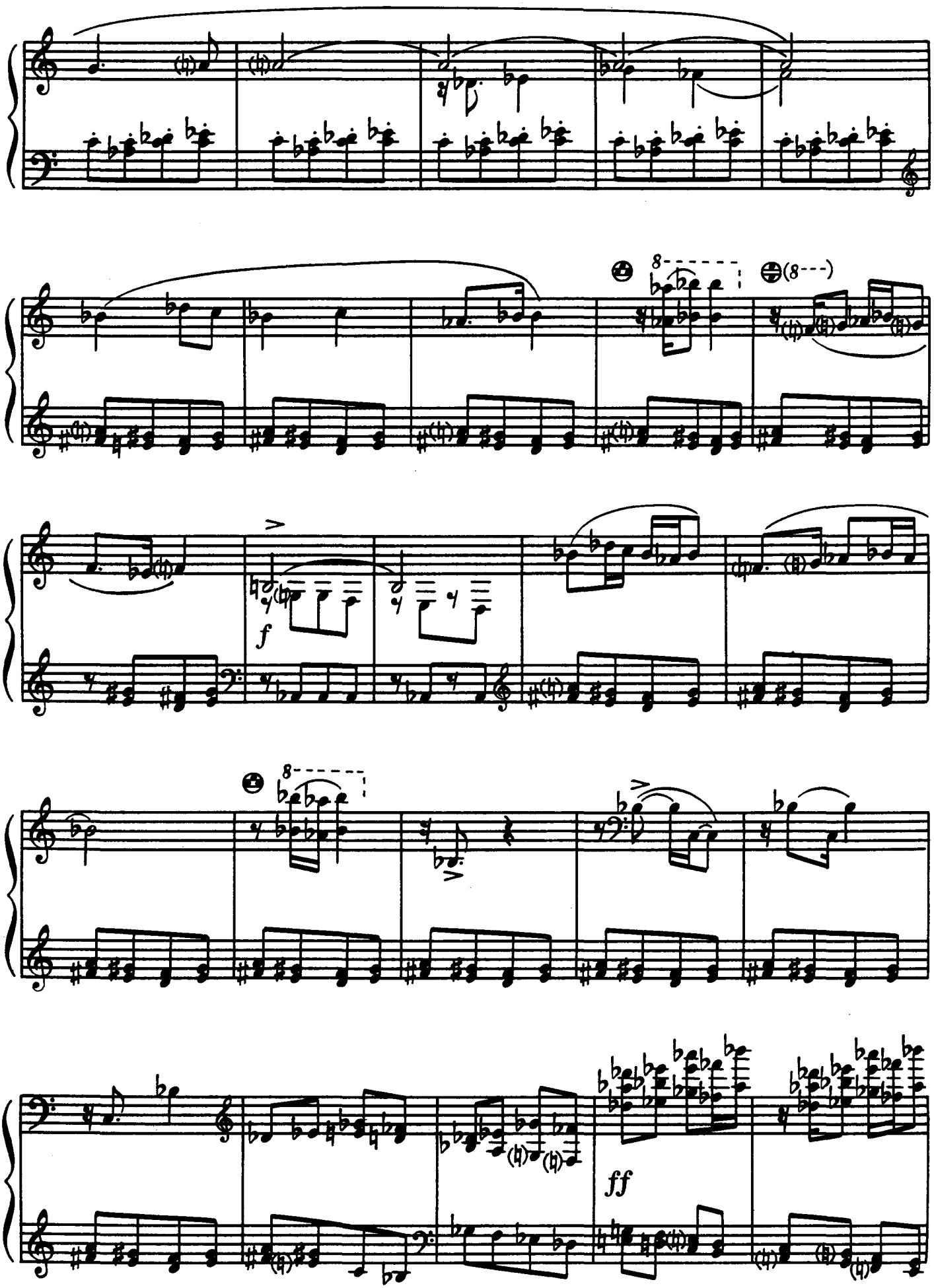
8
8
f
ff

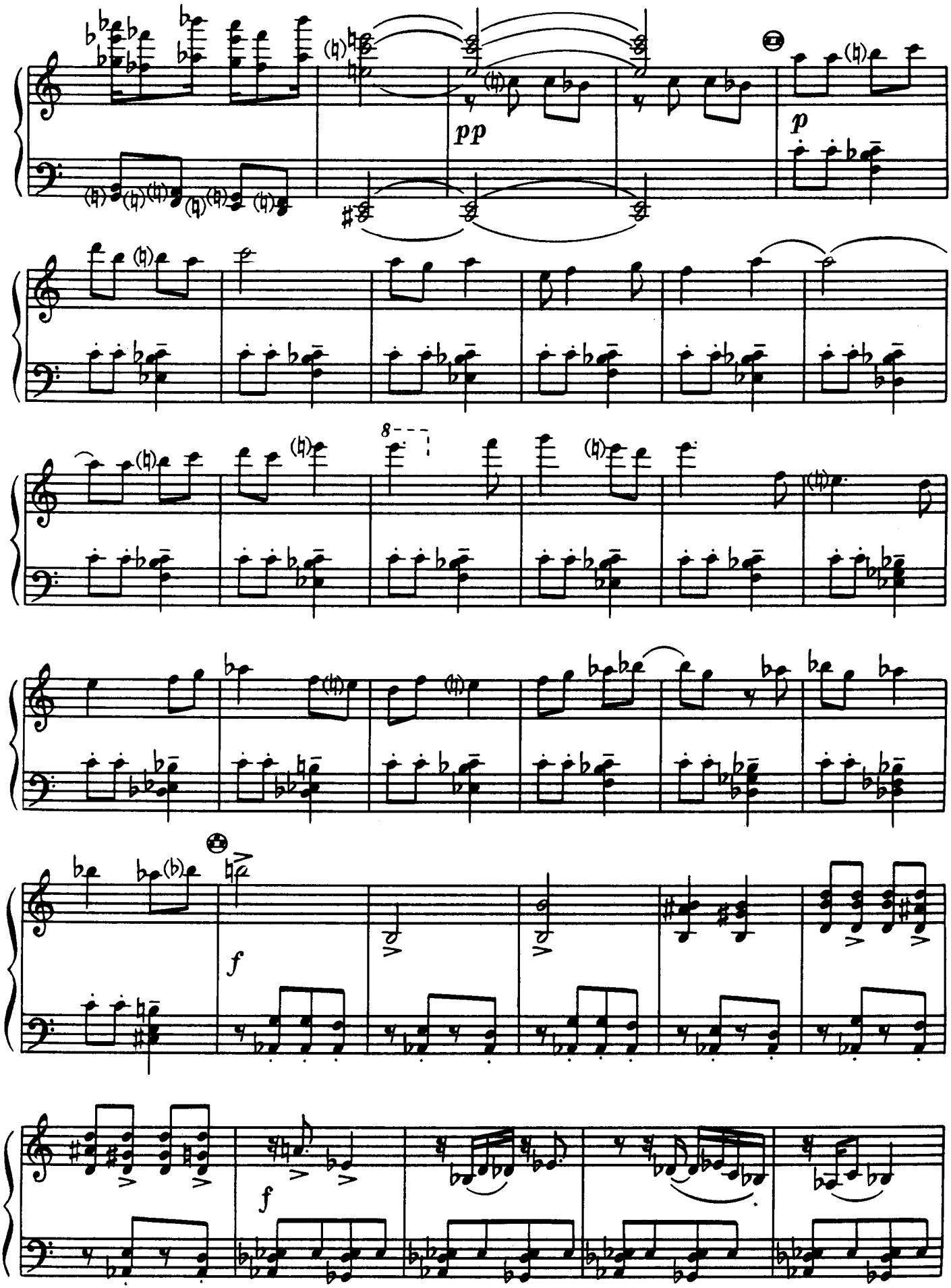




Ноты: Ale07.ru

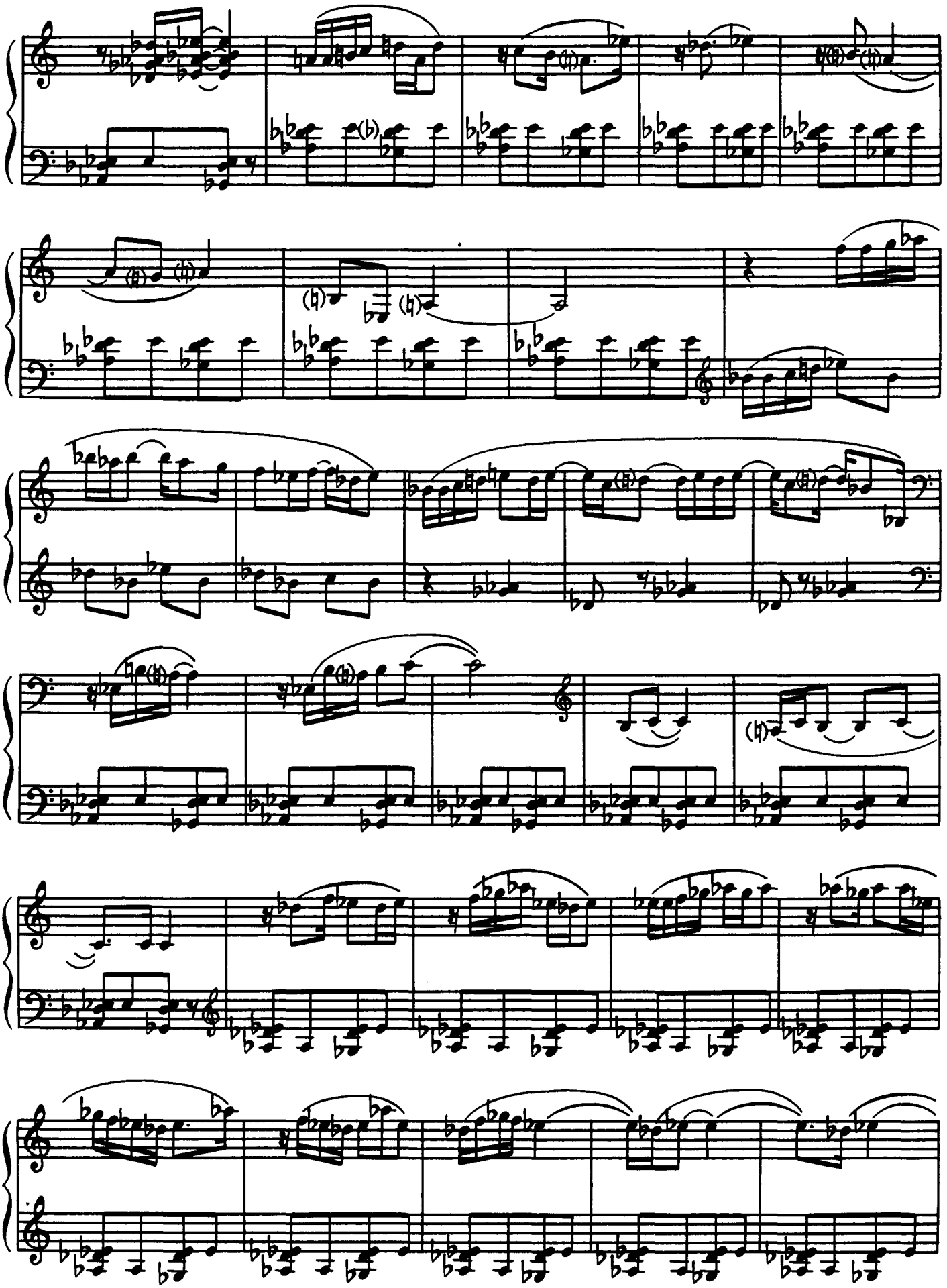



Ноты: Ale07.ru

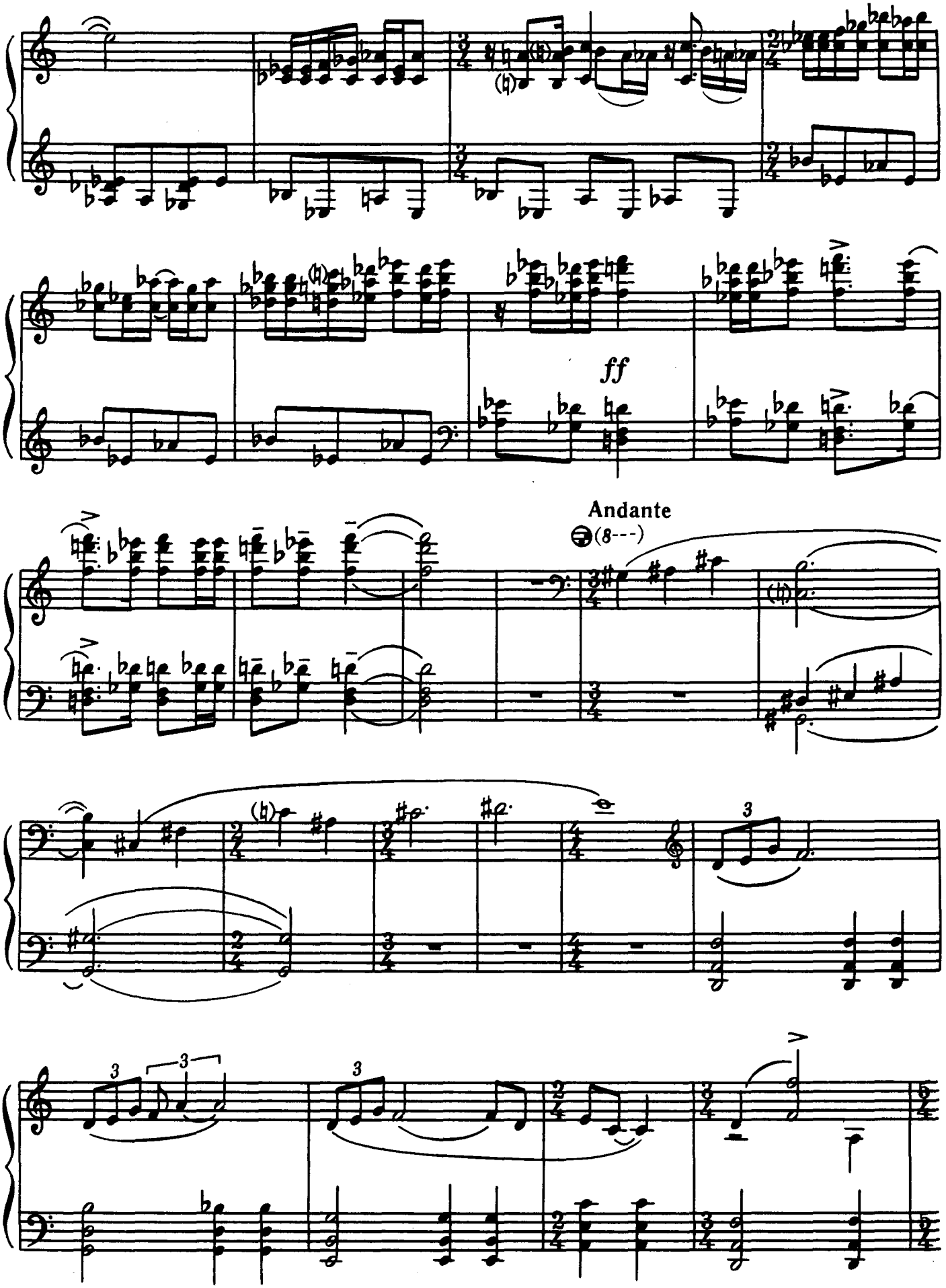




Ноты: Ale07.ru

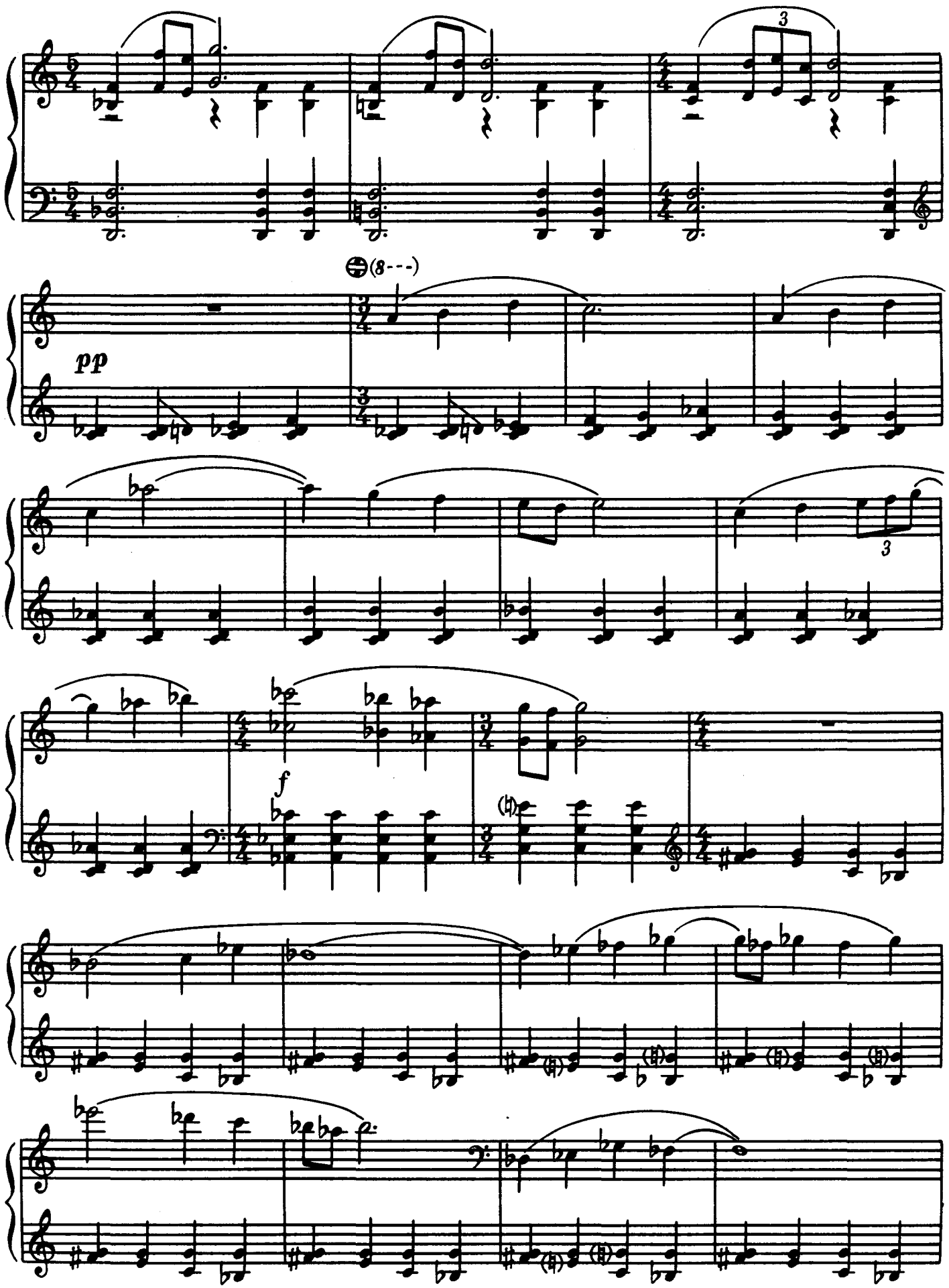




Ноты: Ale07.ru

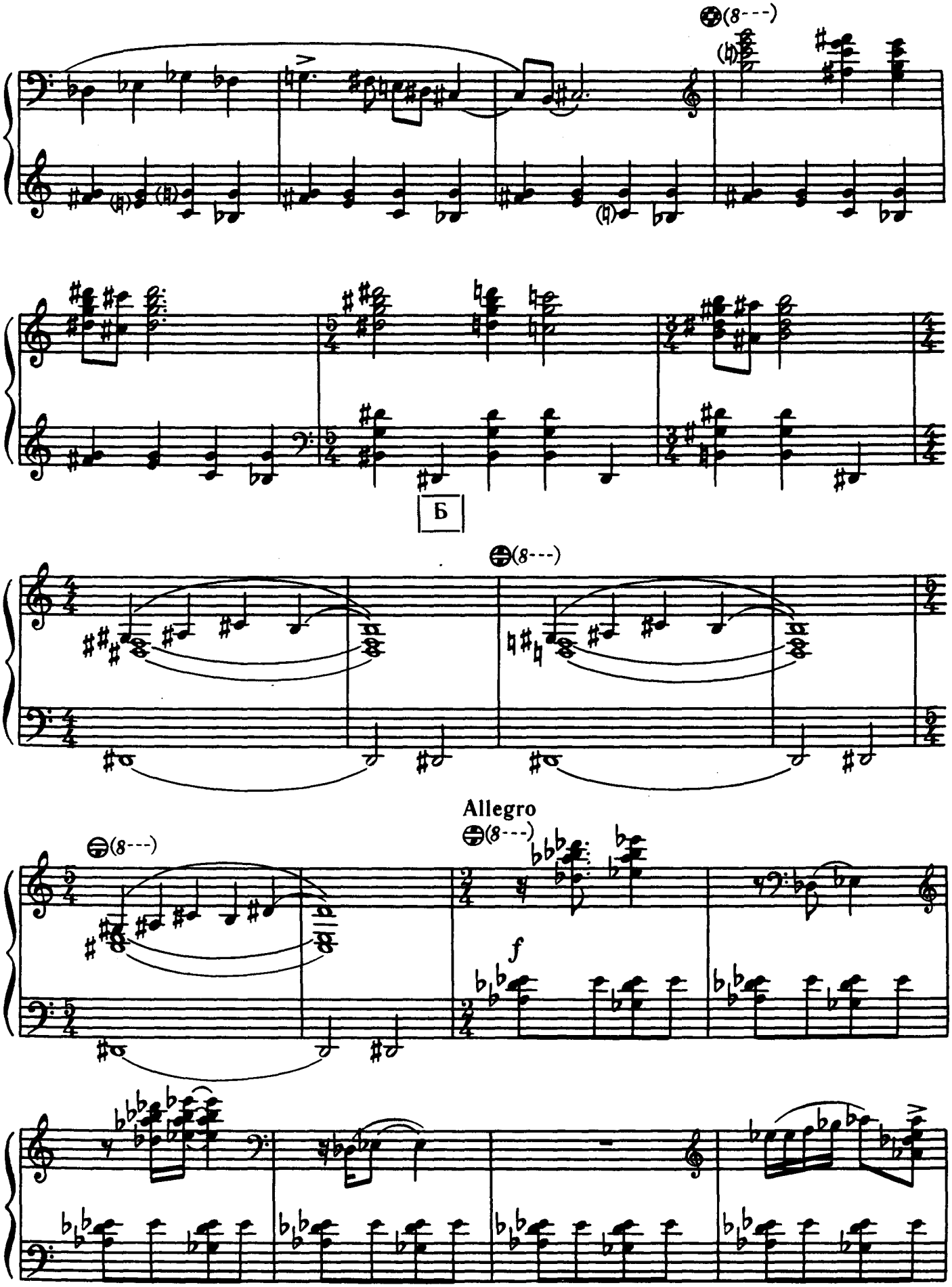




Ноты: Ale07.ru

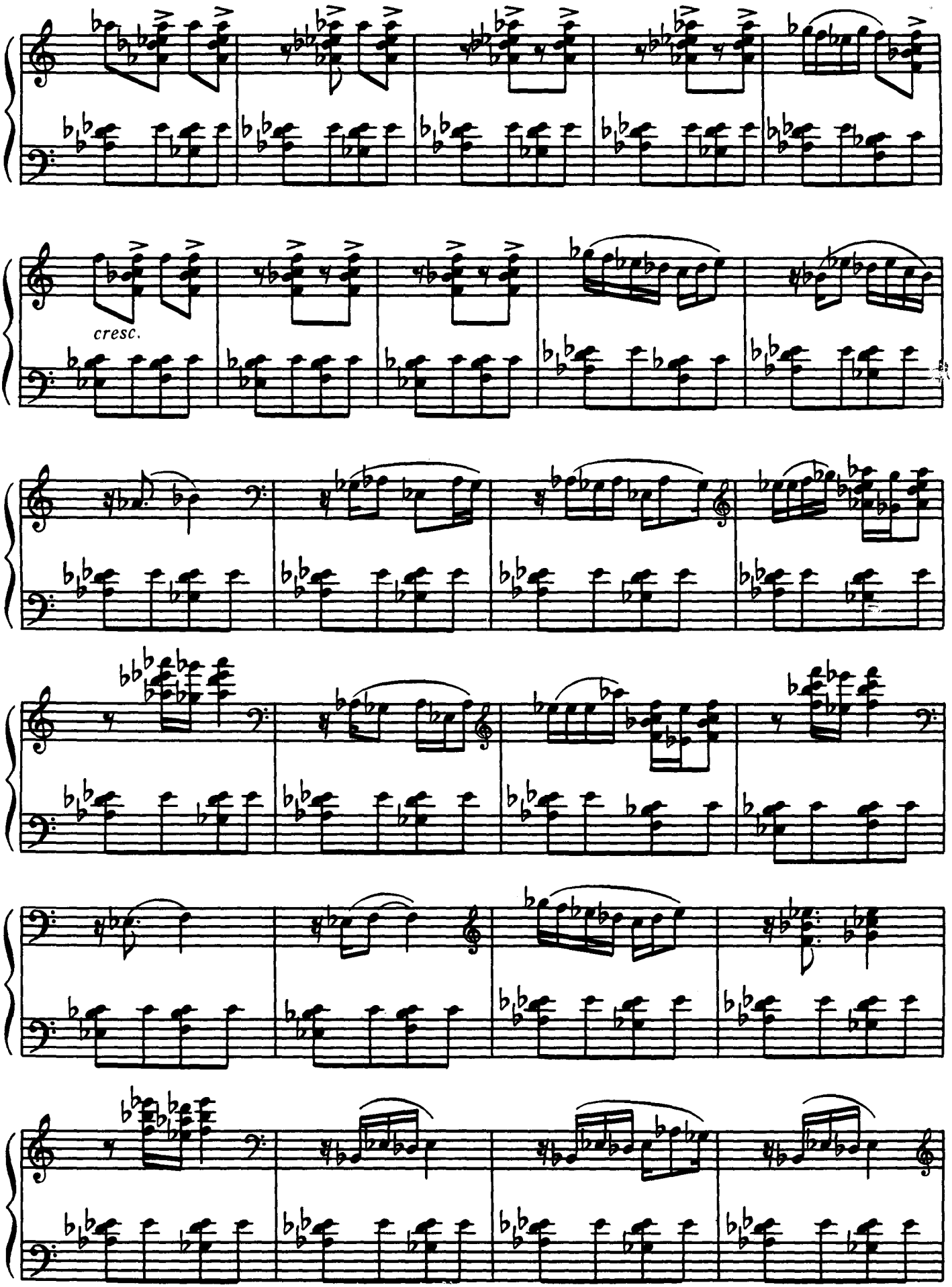




Ноты: Ale07.ru

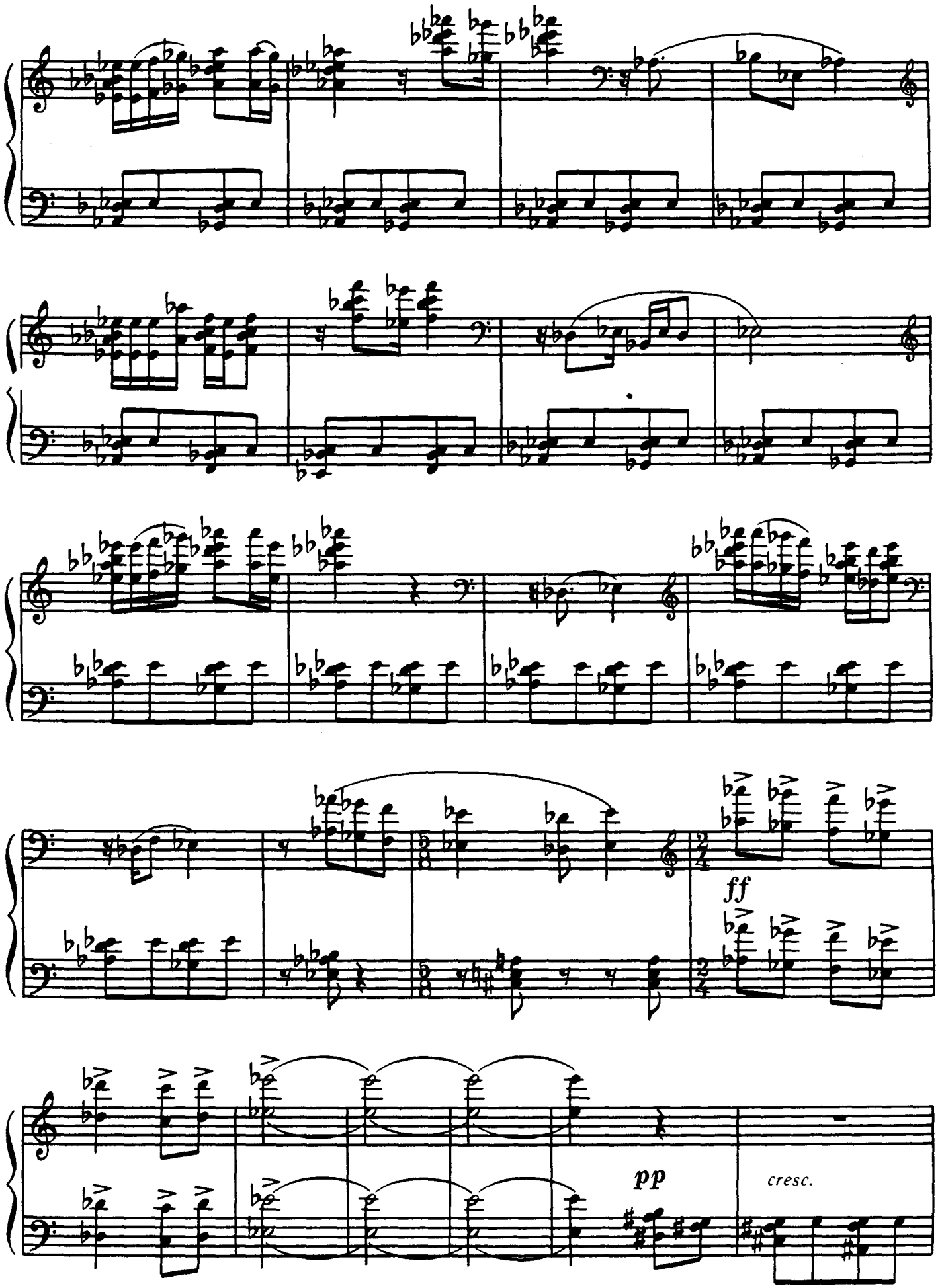
ff
pp
cresc.

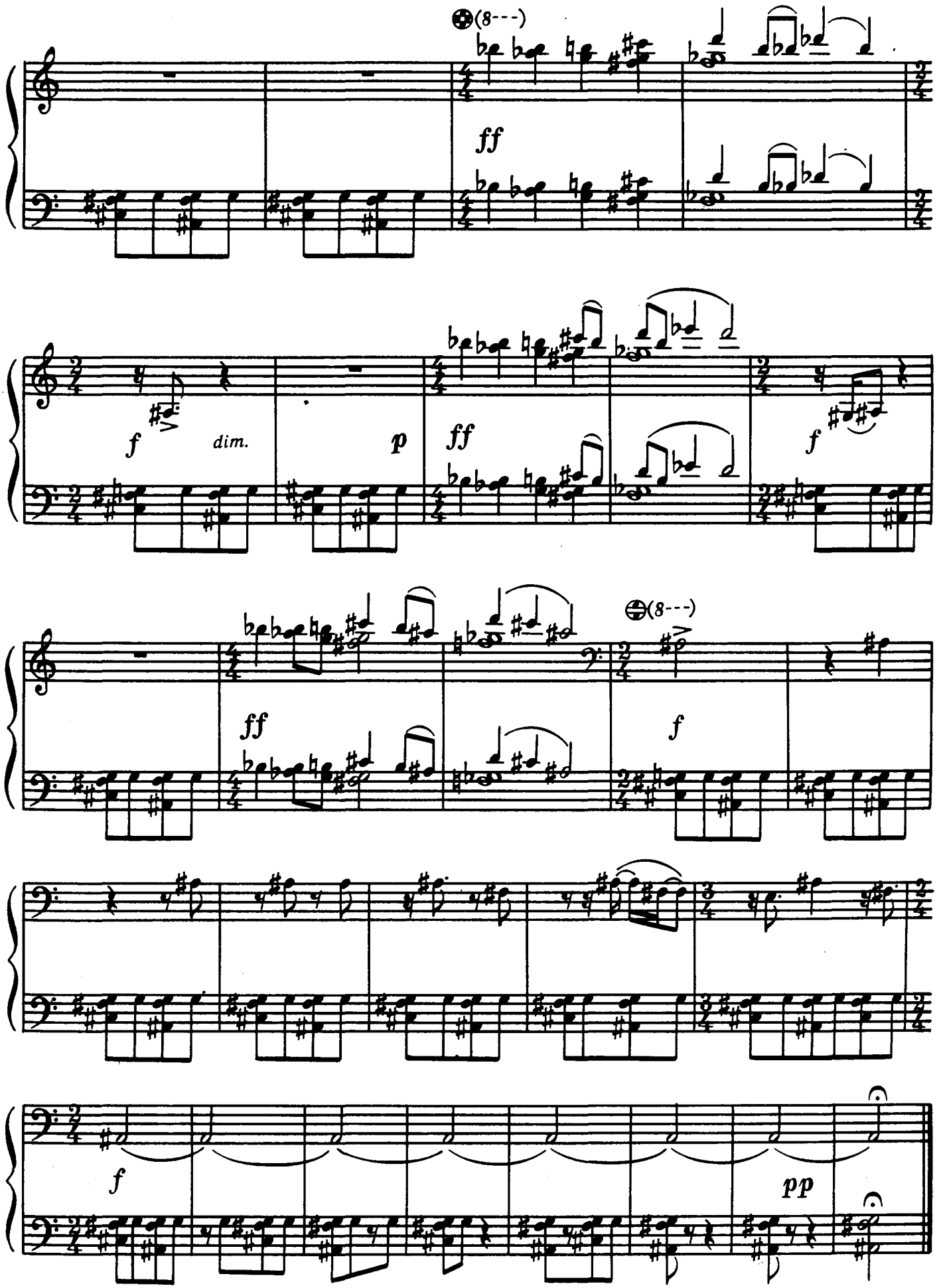




Ноты: Ale07.ru

## ТАДЖИЦЬКЕ СВЯТО

Я. Сабзанов
(Таджикистан)

## ТАДЖИКСКИЙ ПРАЗДНИК

Я. Сабзанов
(Таджикистан)

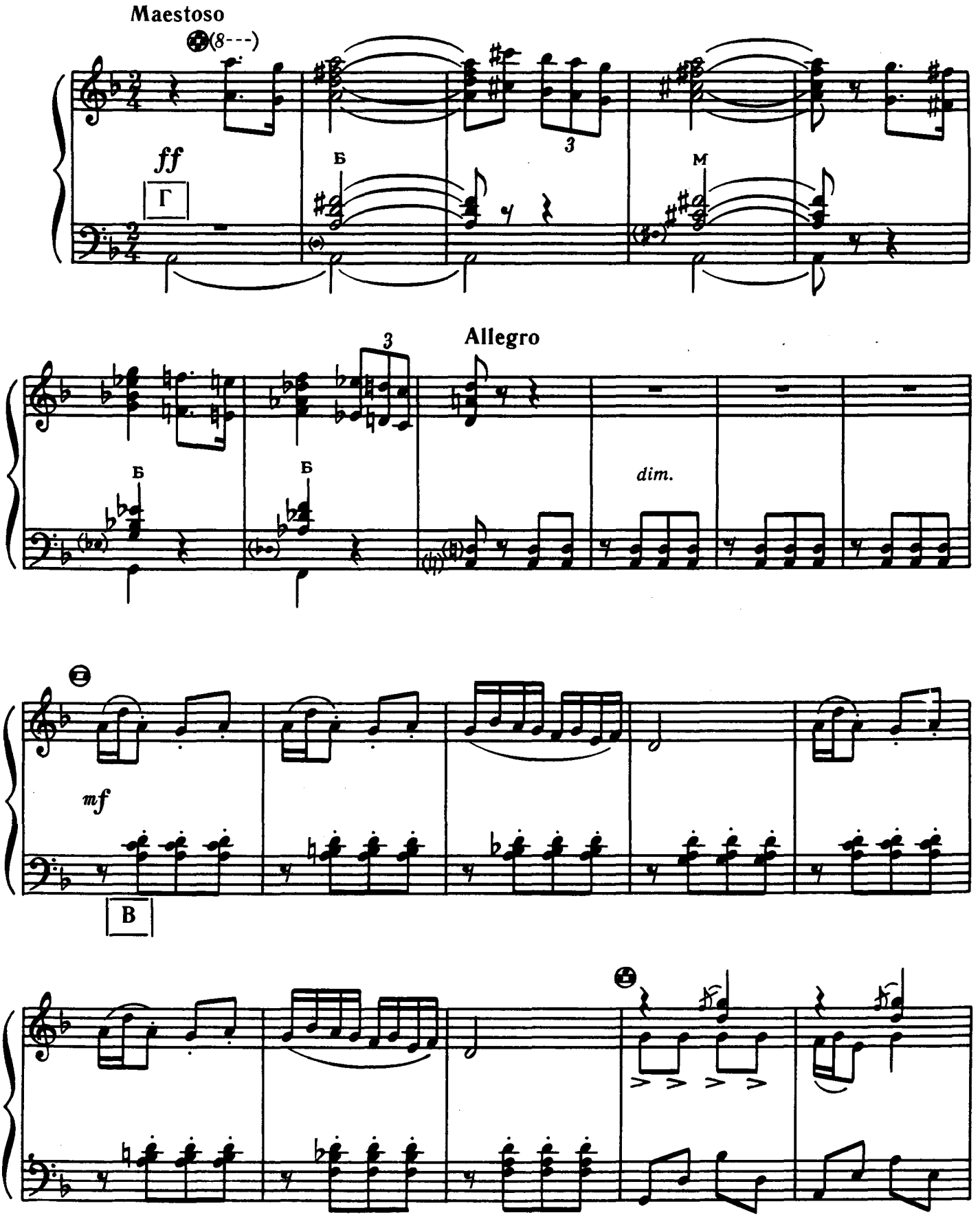




Ноты: Ale07.ru

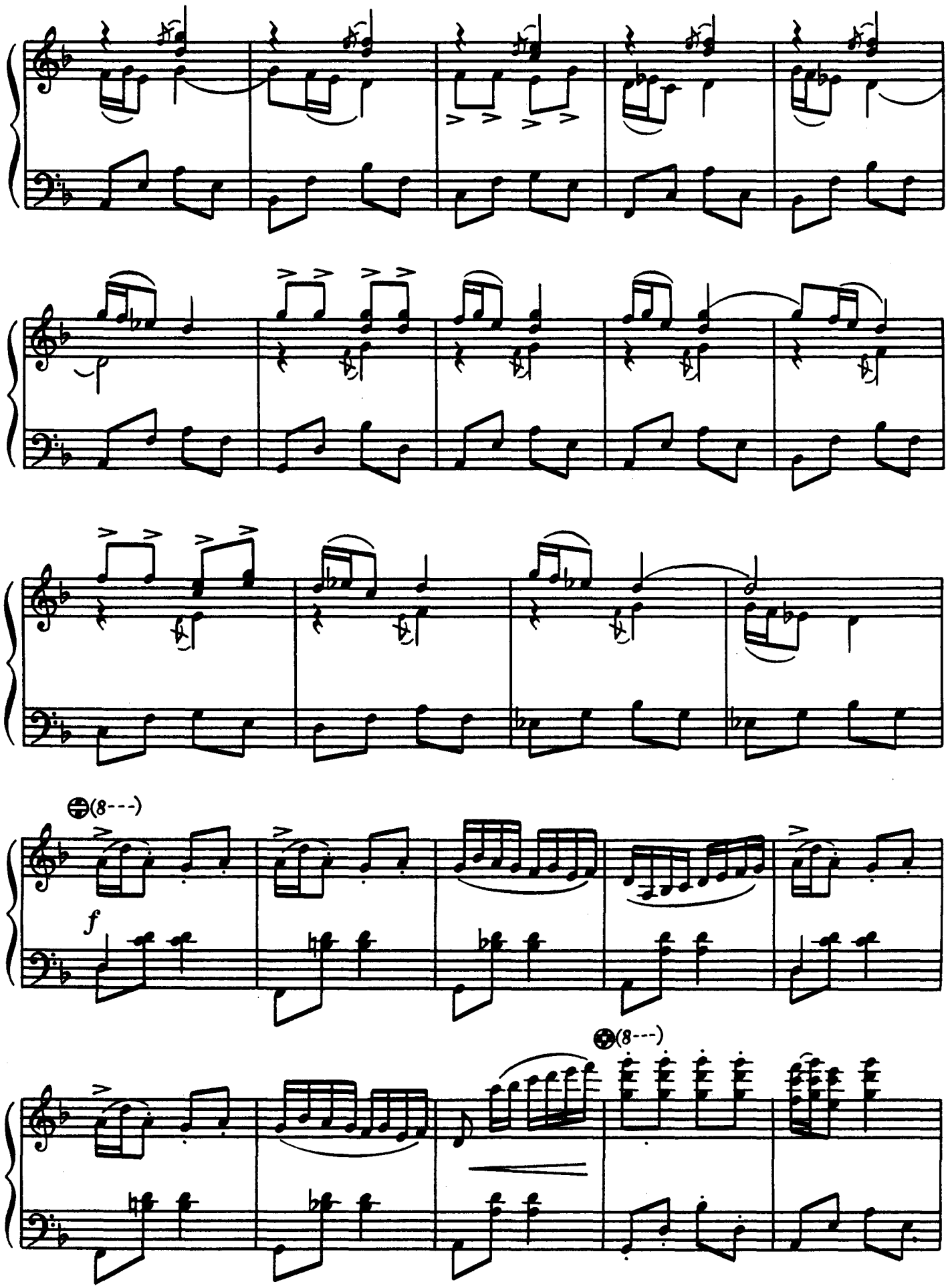




Ноты: Ale07.ru

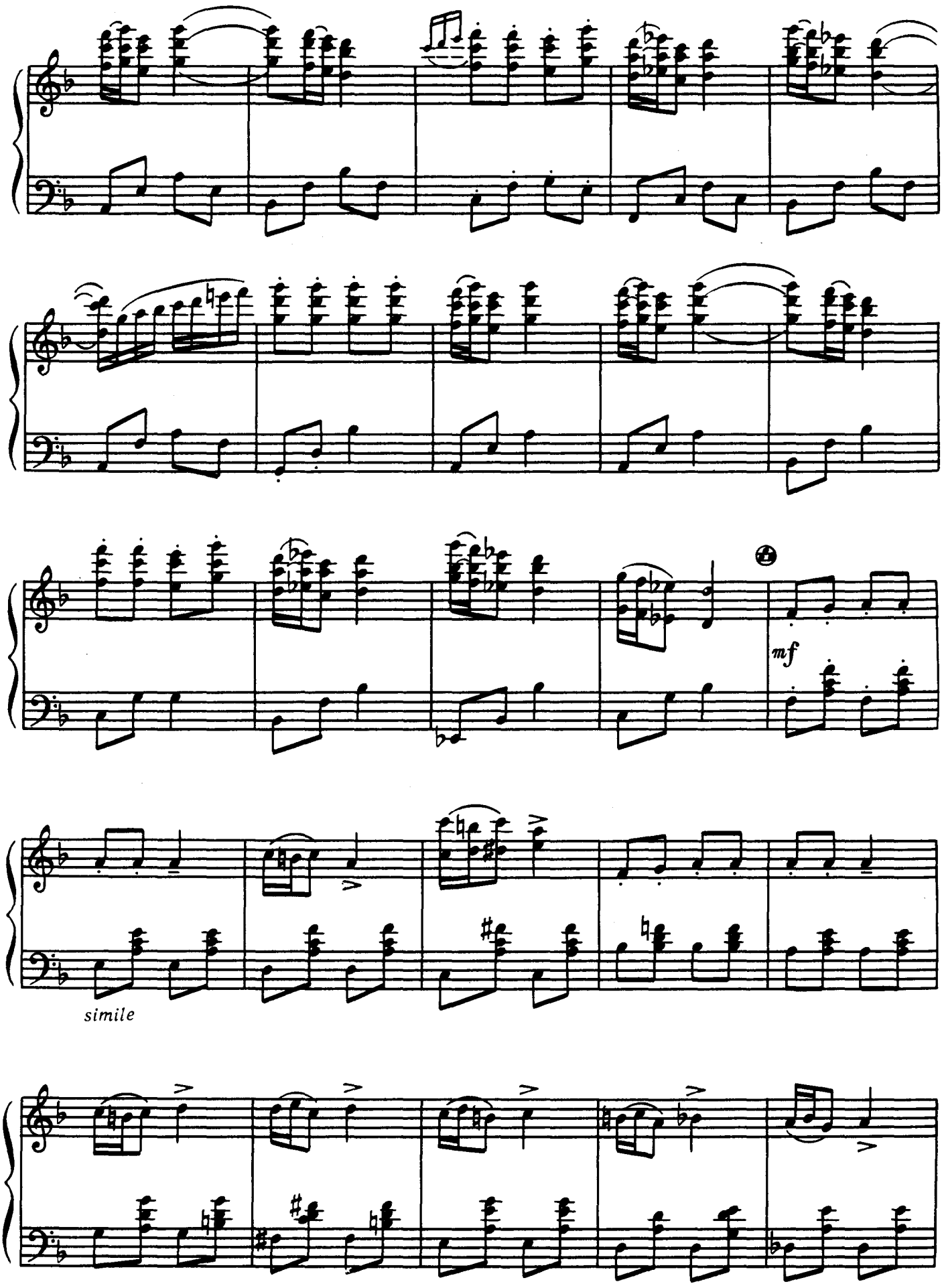




Ноты: Ale07.ru

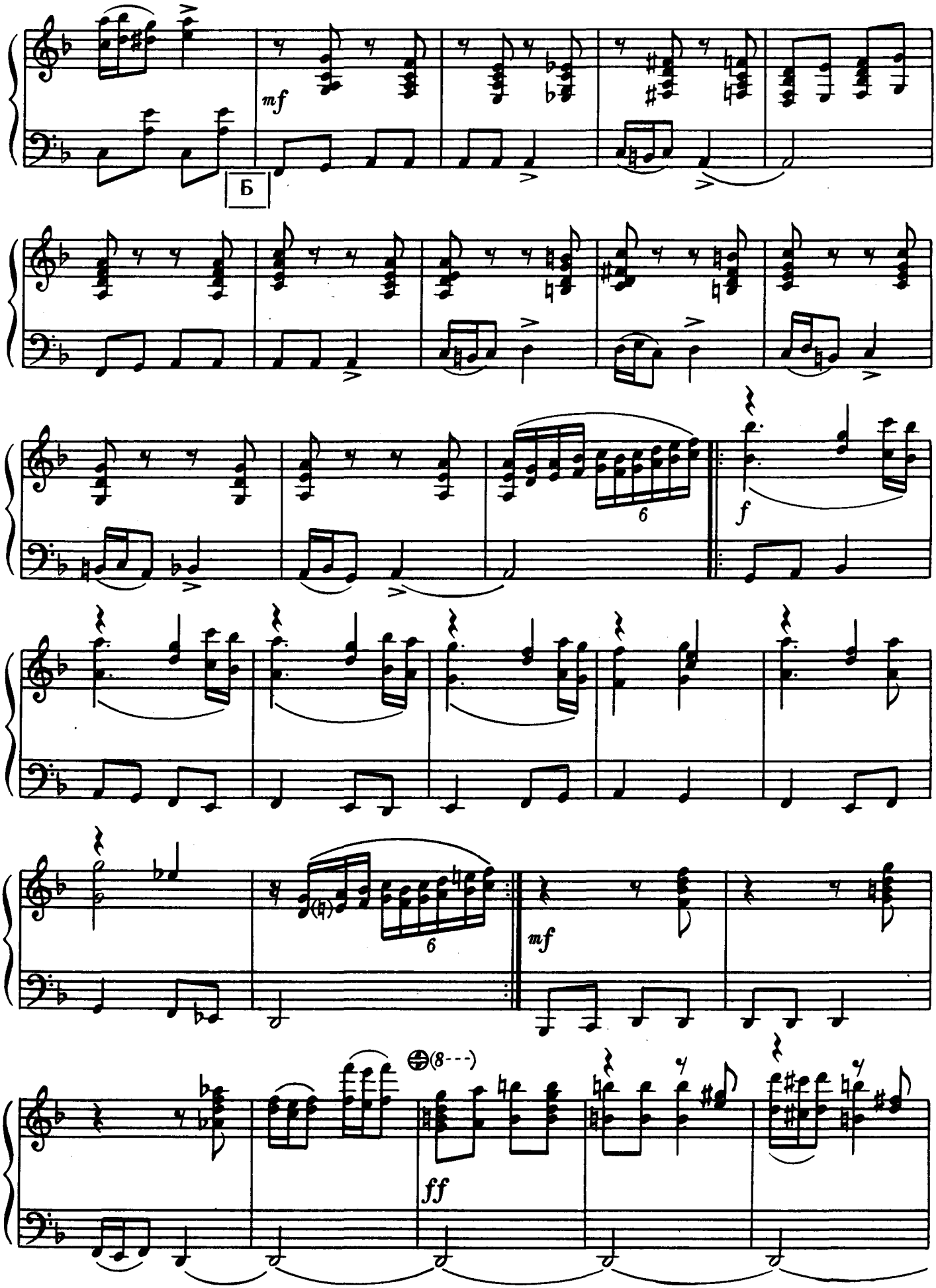
mf
Б
6
f
6
mf
(8---)
ff

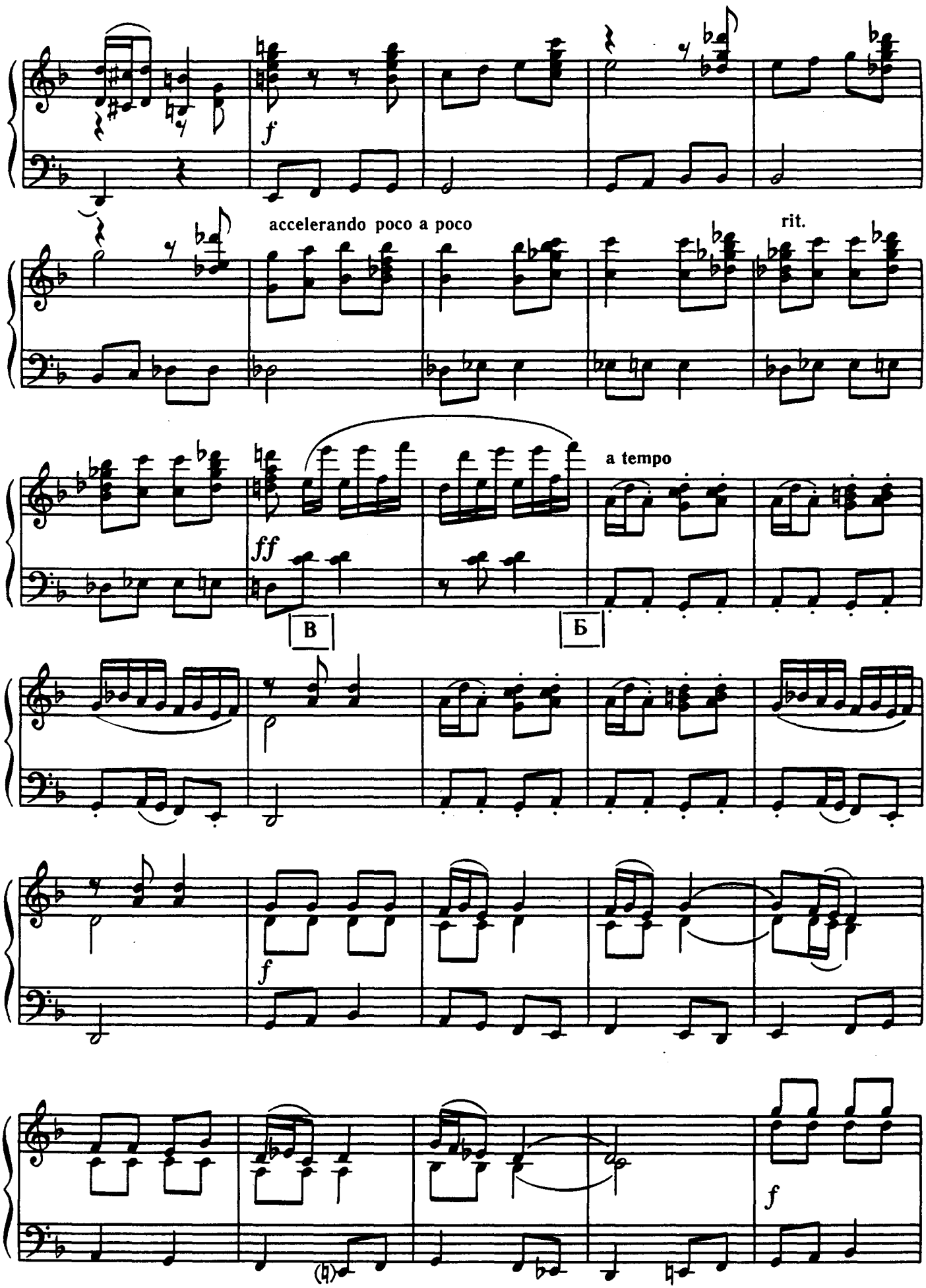




Ноты: Ale07.ru

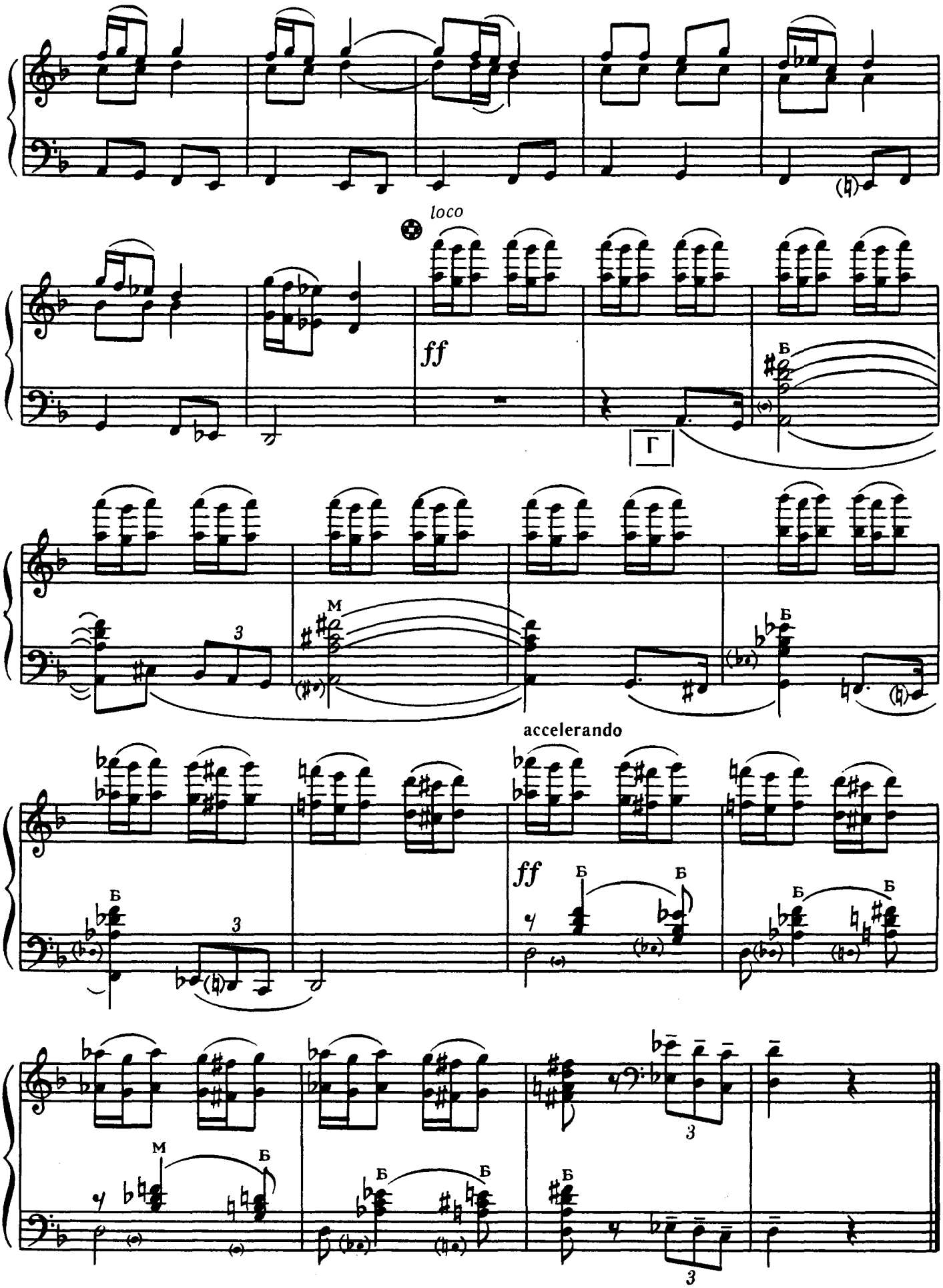




Ноты: Ale07.ru

## ФУГА

на тему вірменської народної пісні
«Назан яр»

**Г. Чеботарян**

(Вірменія)

## ФУГА

на тему армянской народной песни
«Назан яр»

**Г. Чеботарян**

(Армения)

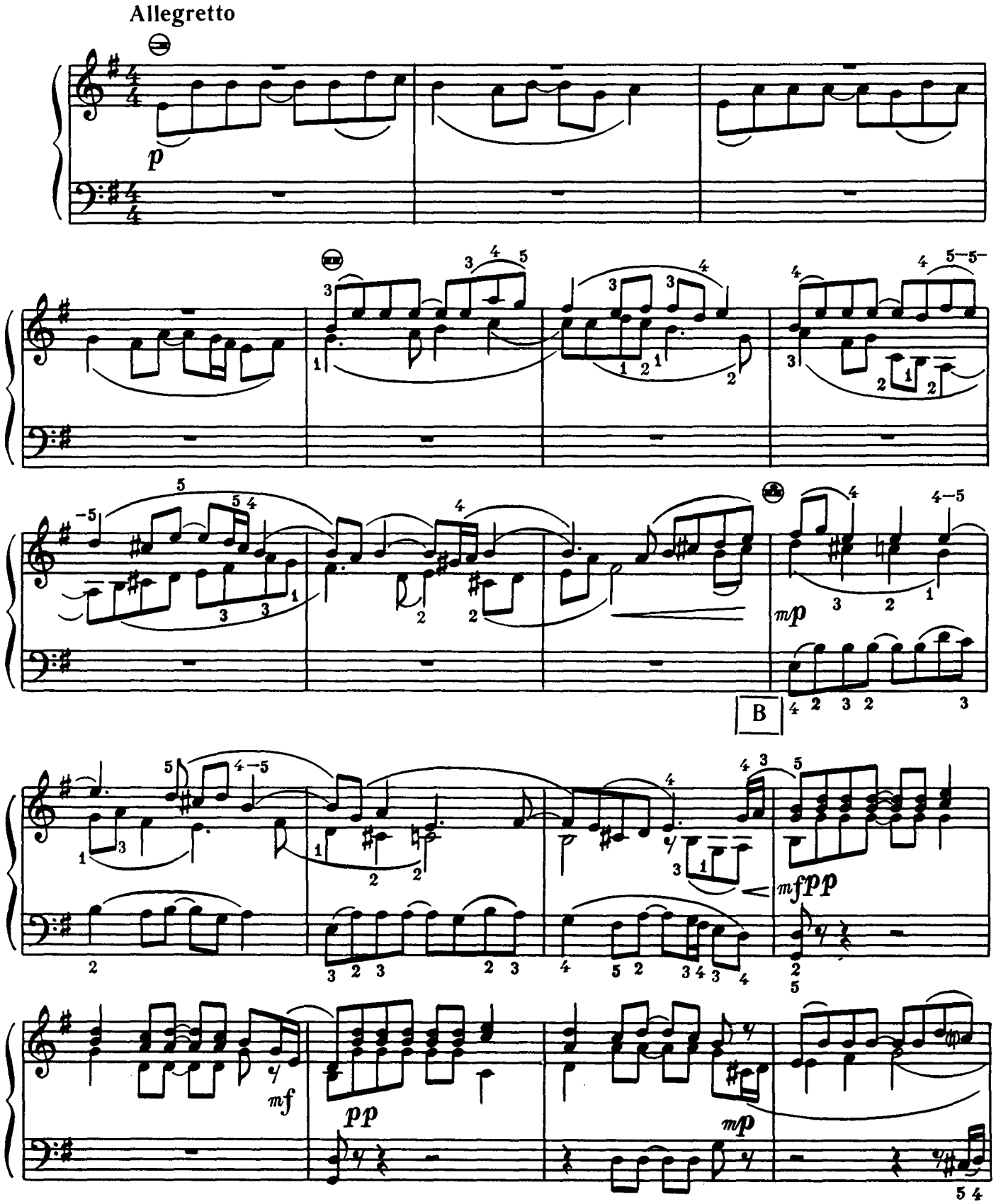




Ноты: Ale07.ru

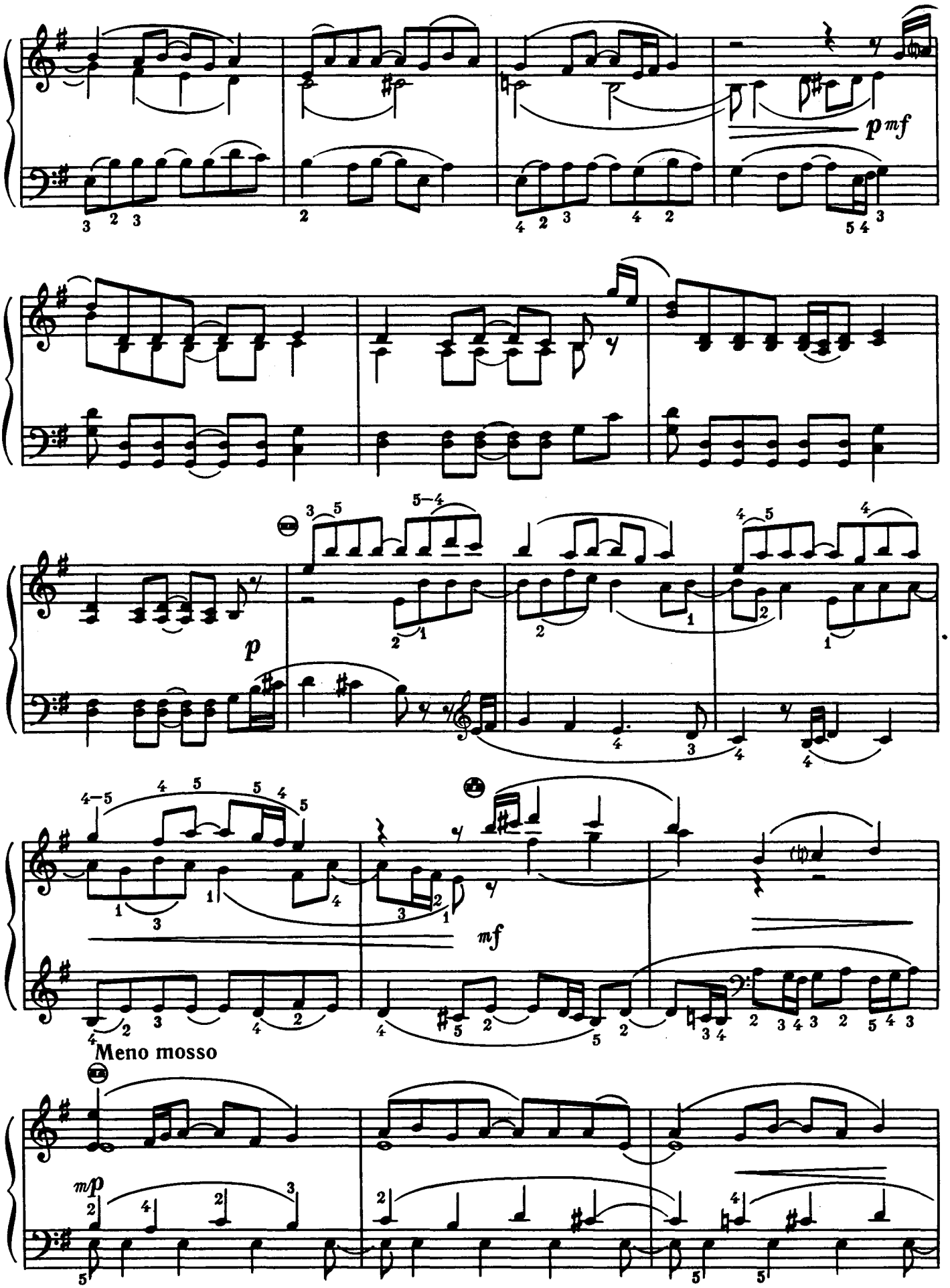




Ноты: Ale07.ru

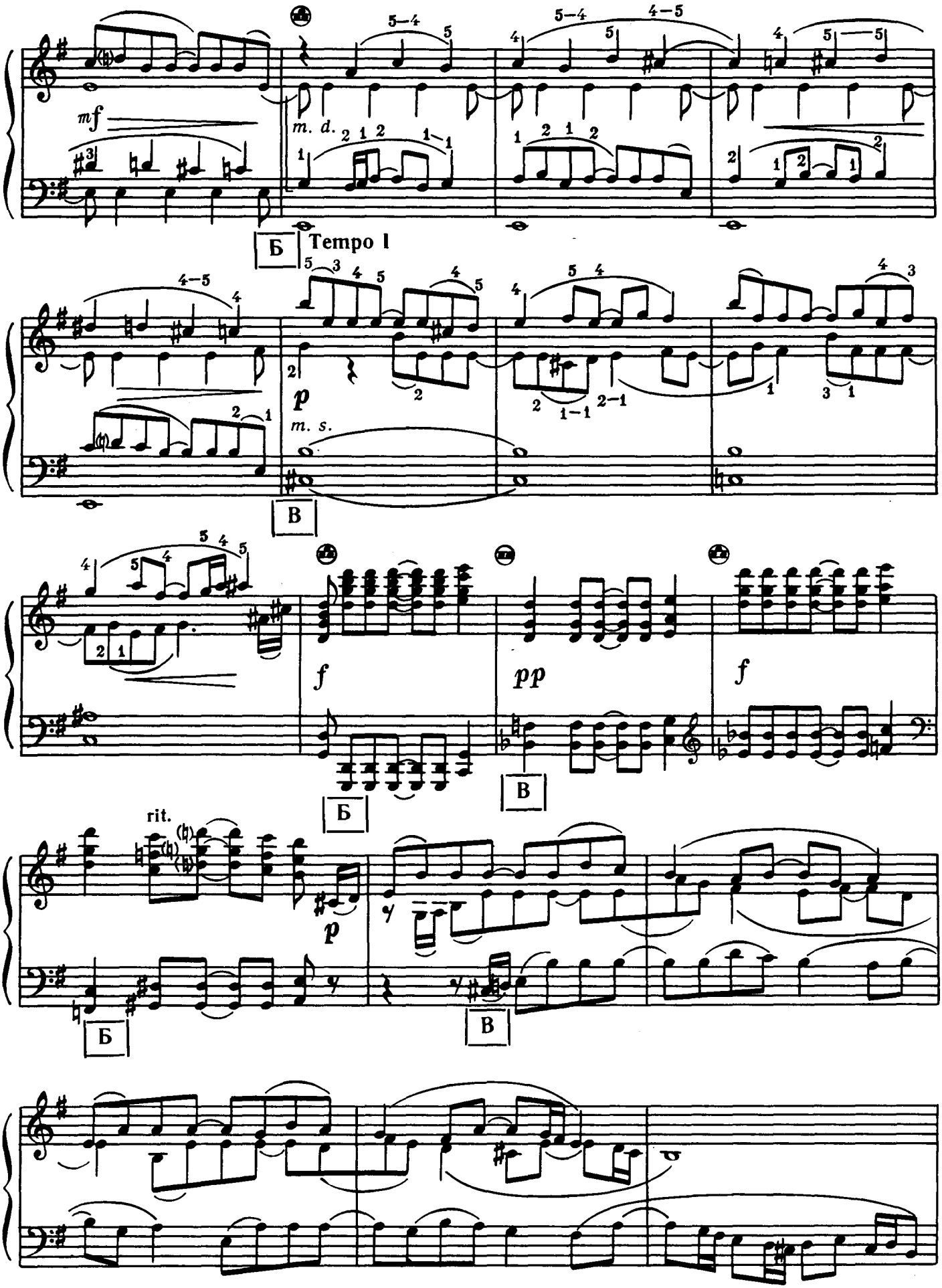




Ноты: Ale07.ru

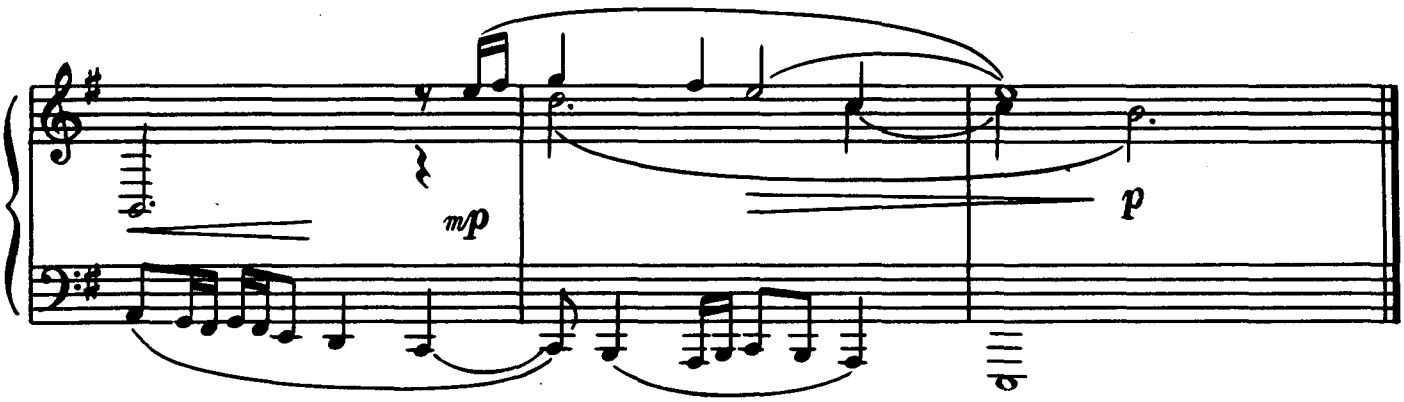


## ХАЧКАРИ

**Г. Читчян**

(Вірменія)

## ХАЧКАРЫ

**Г. Читчян**

(Армения)

Moderato ♩= 88

*legato sempre*

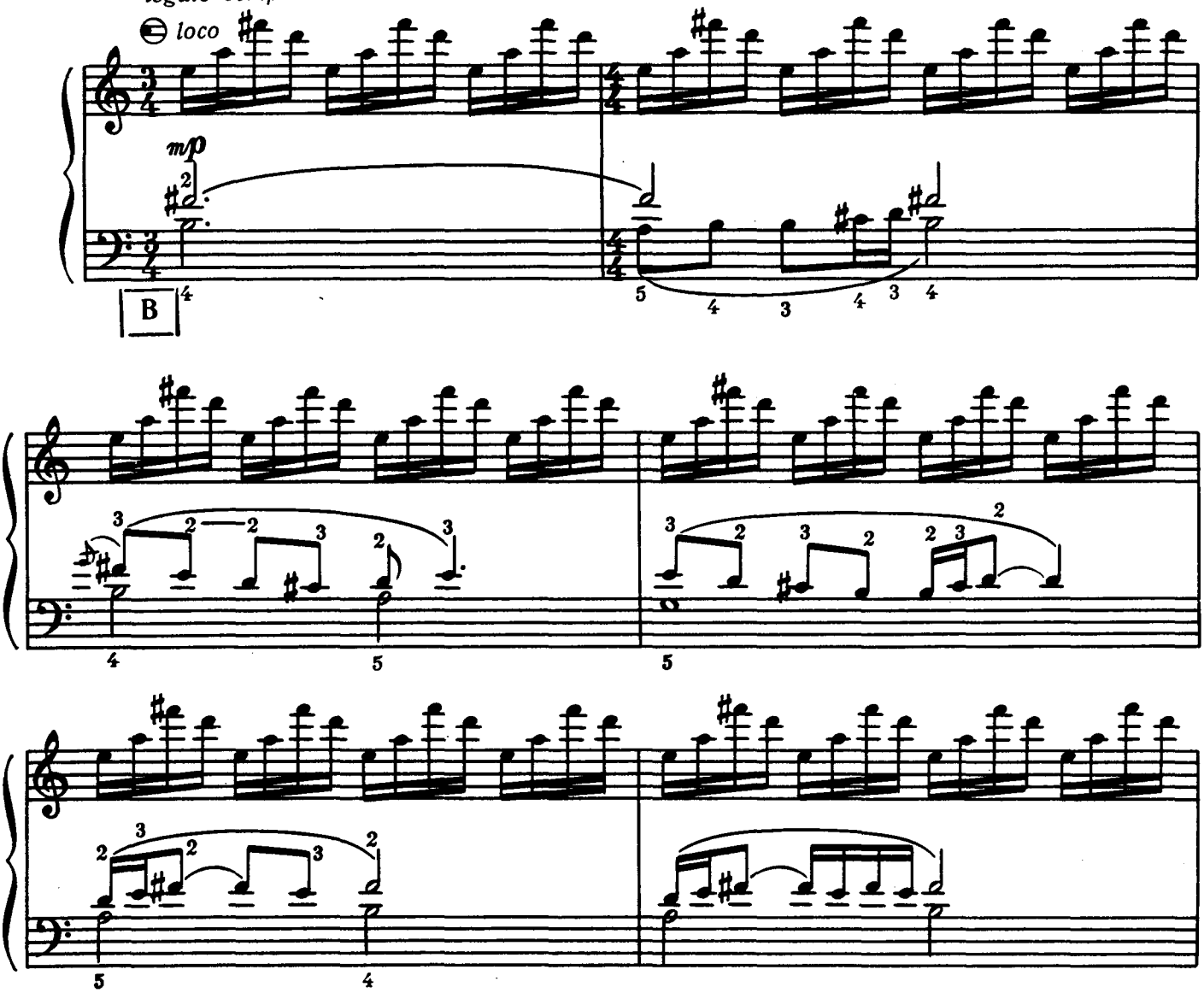


* Пам'ятники вірменської середньовічної архітектури.

Памятники армянской средневековой архитектуры.



Ноты: Ale07.ru

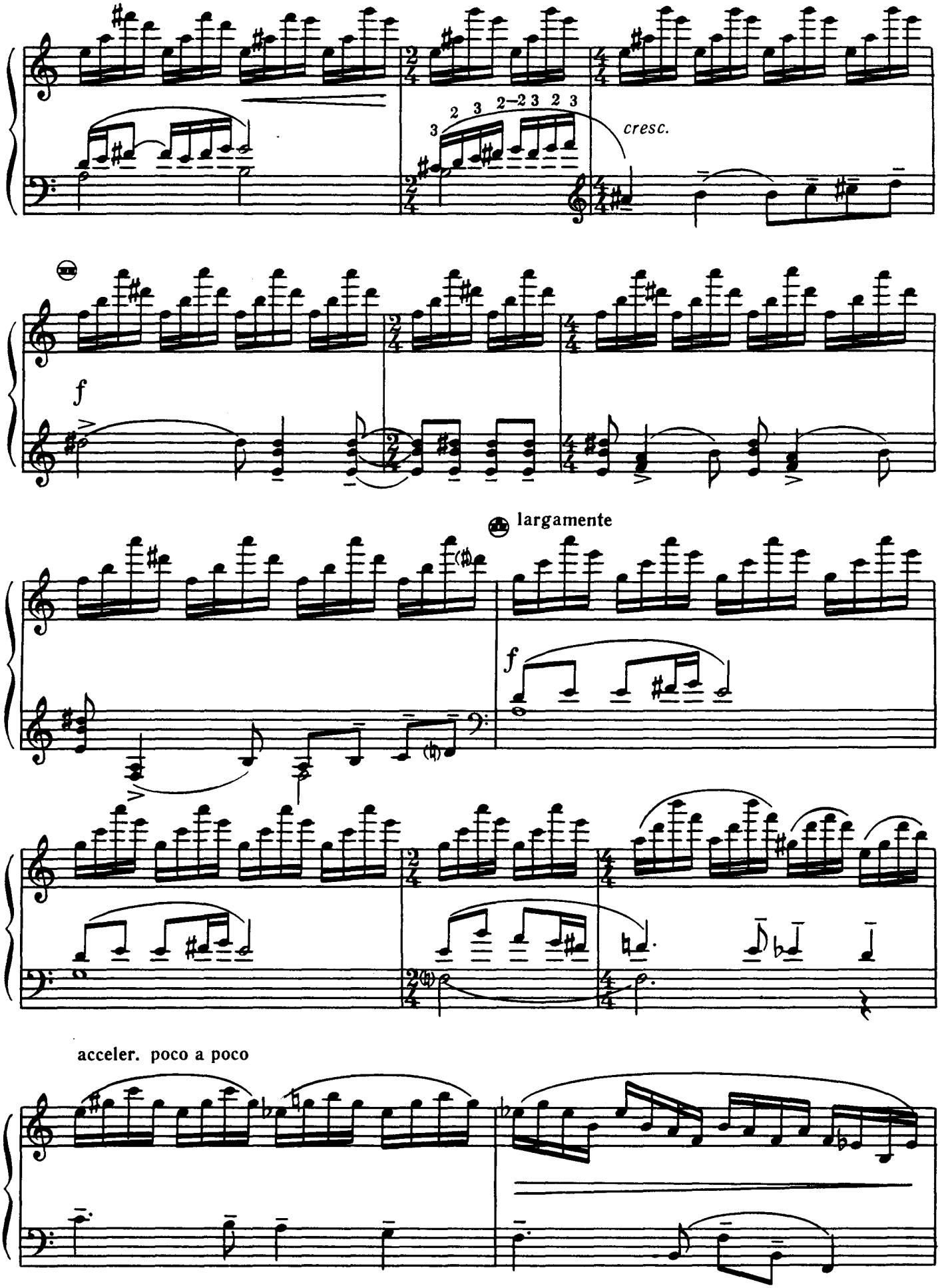




Ноты: Ale07.ru

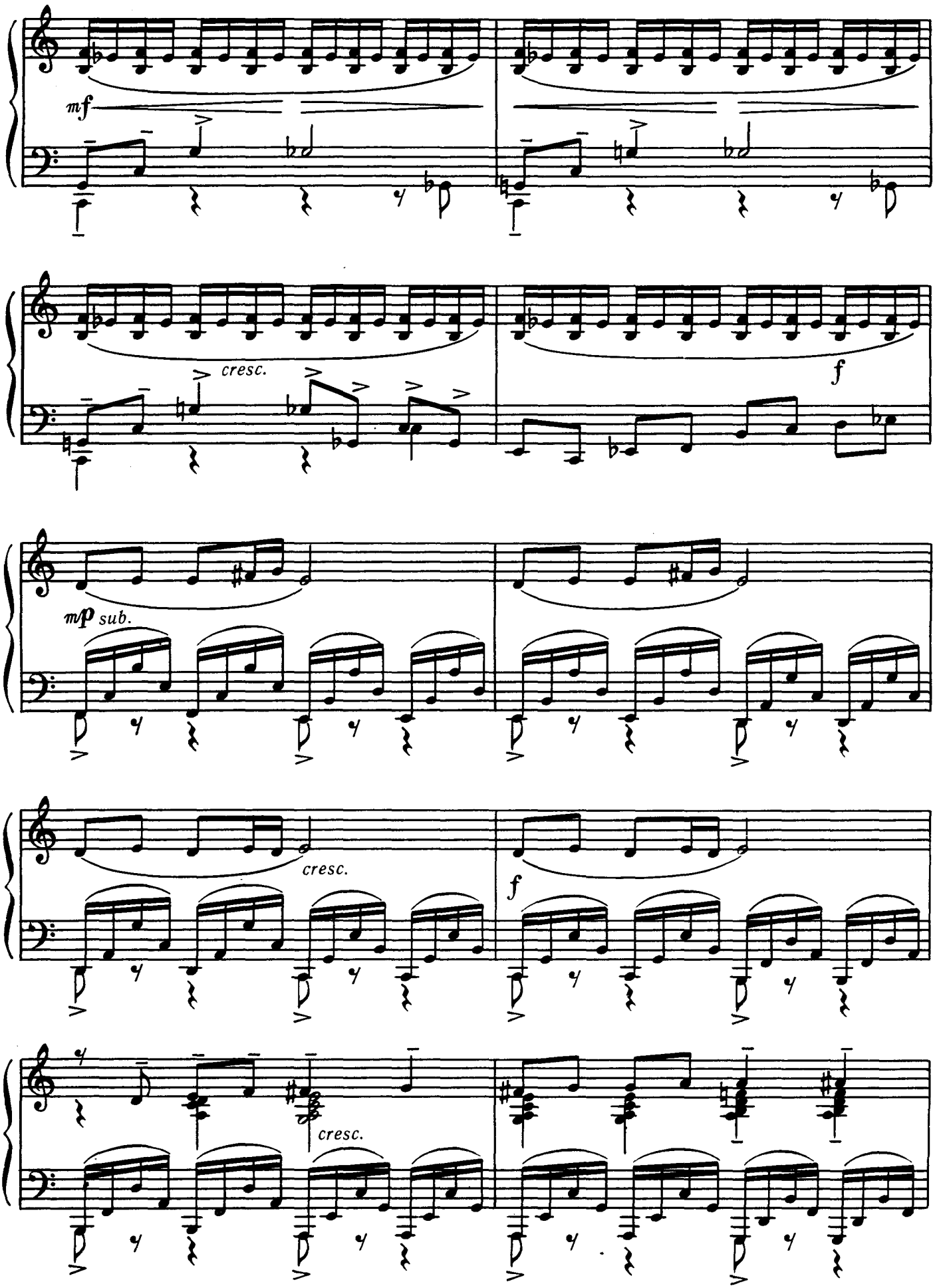




Ноты: Ale07.ru

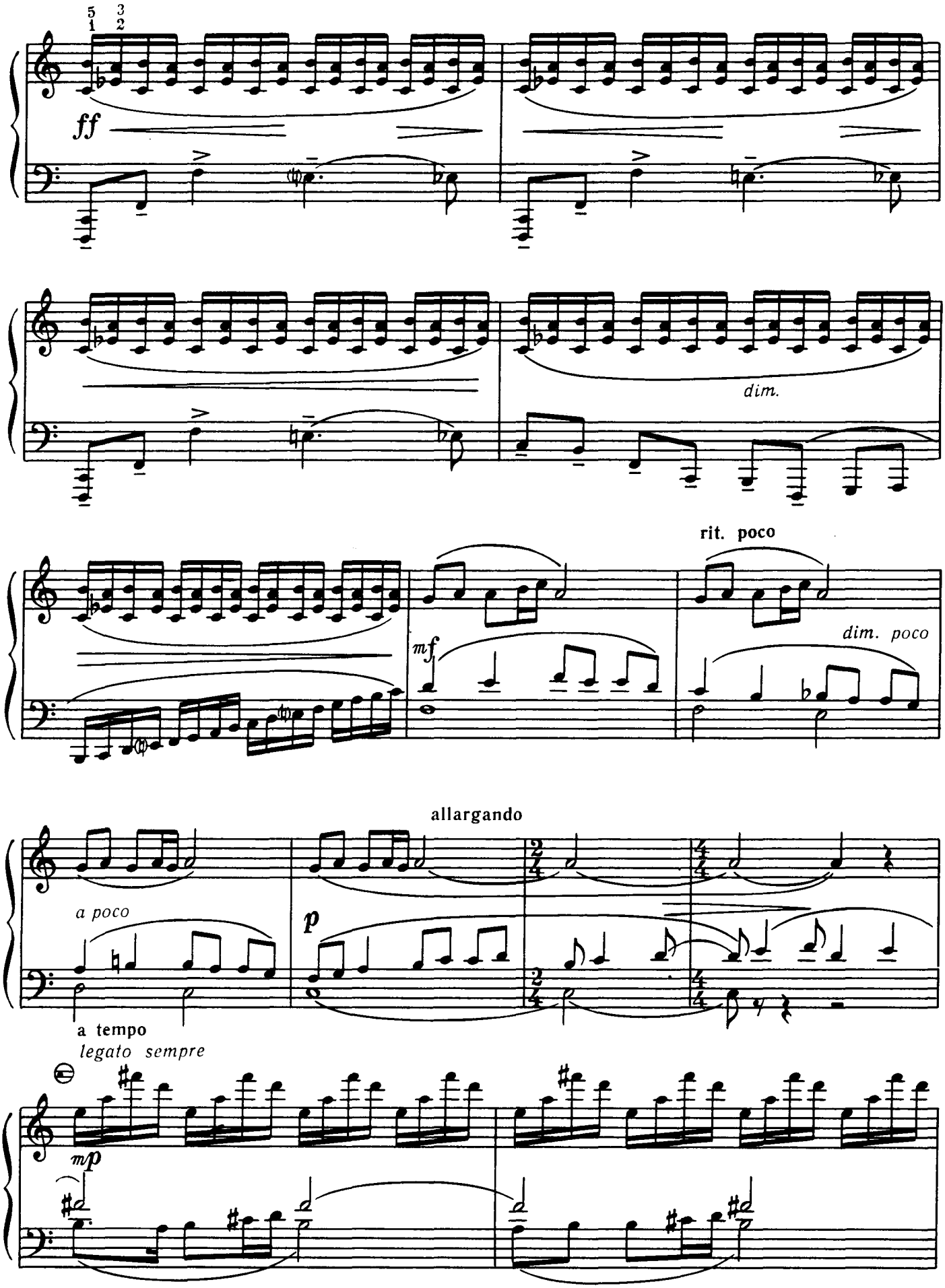




Ноты: Ale07.ru

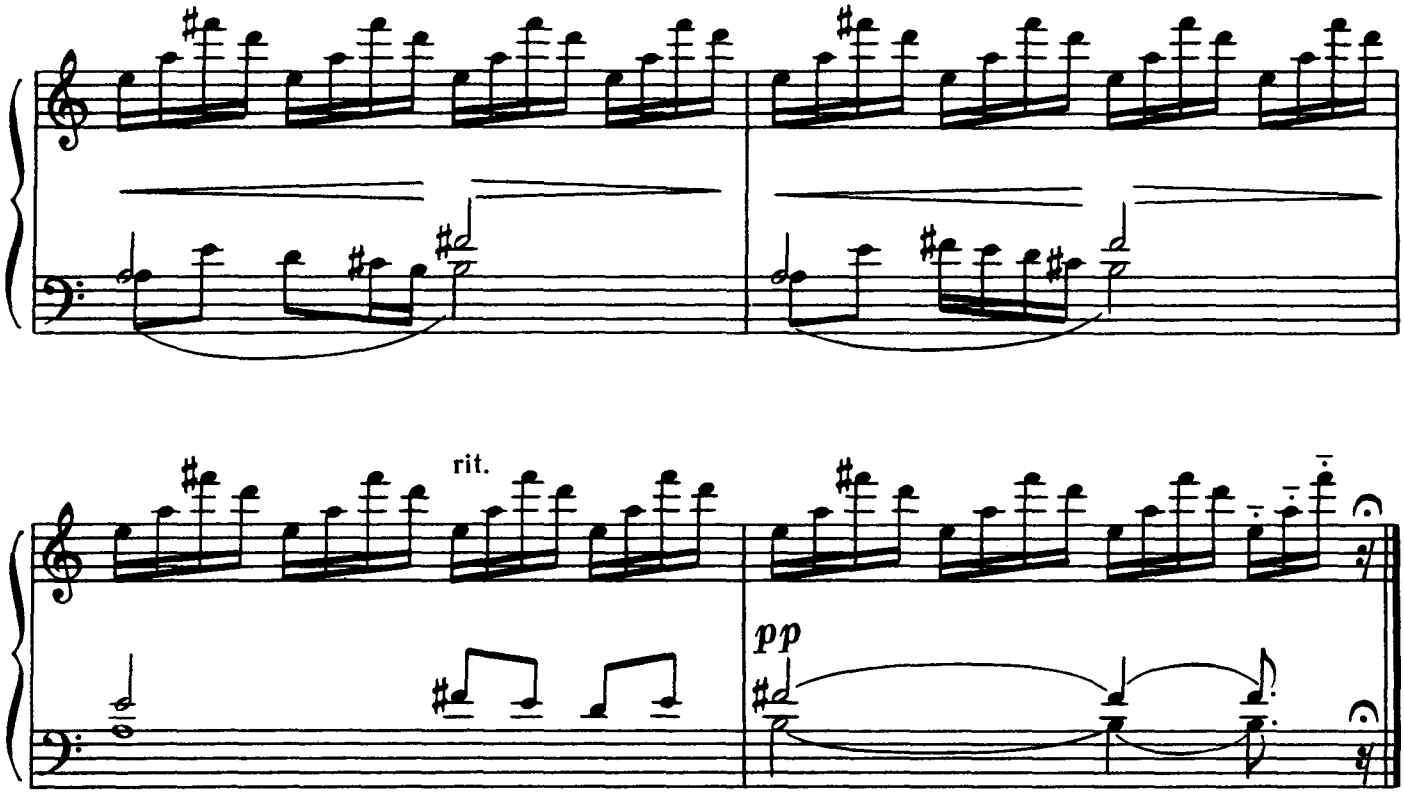


## КРАЄВИД

**Н. Мухатов**

(Туркменія)

## ПЕЙЗАЖ

**Н. Мухатов**

(Туркмения)

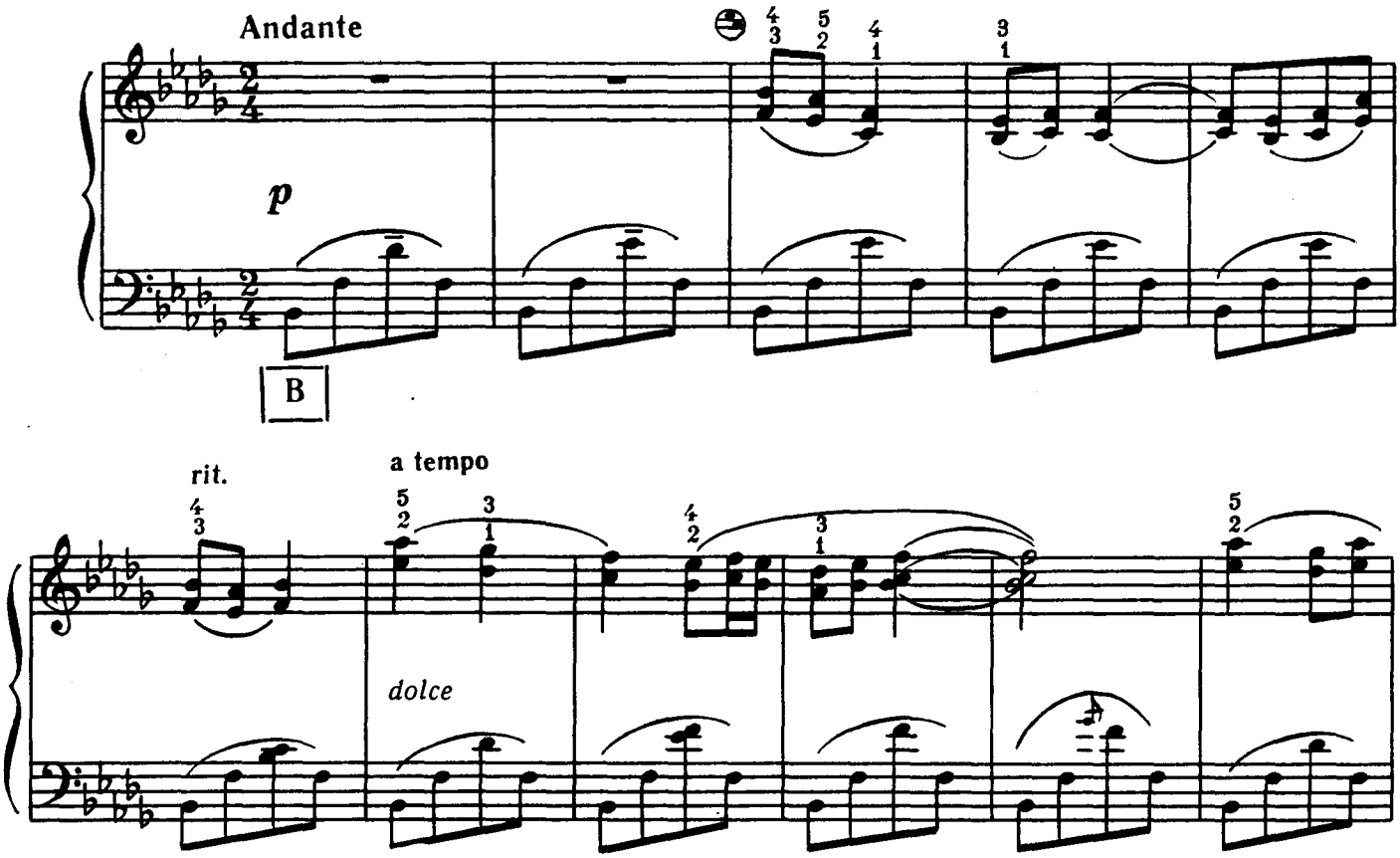




Ноты: Ale07.ru

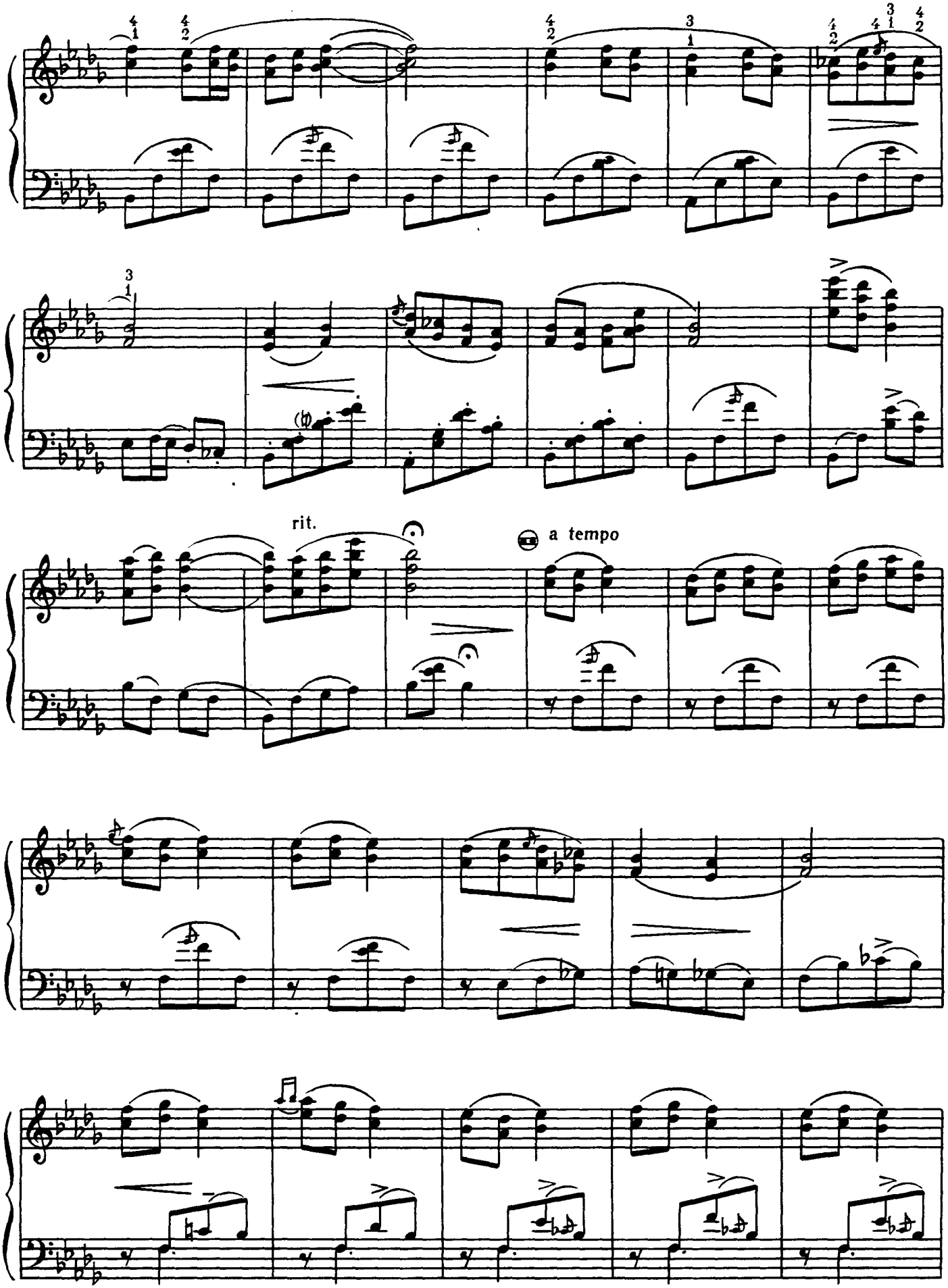
rit.
a tempo

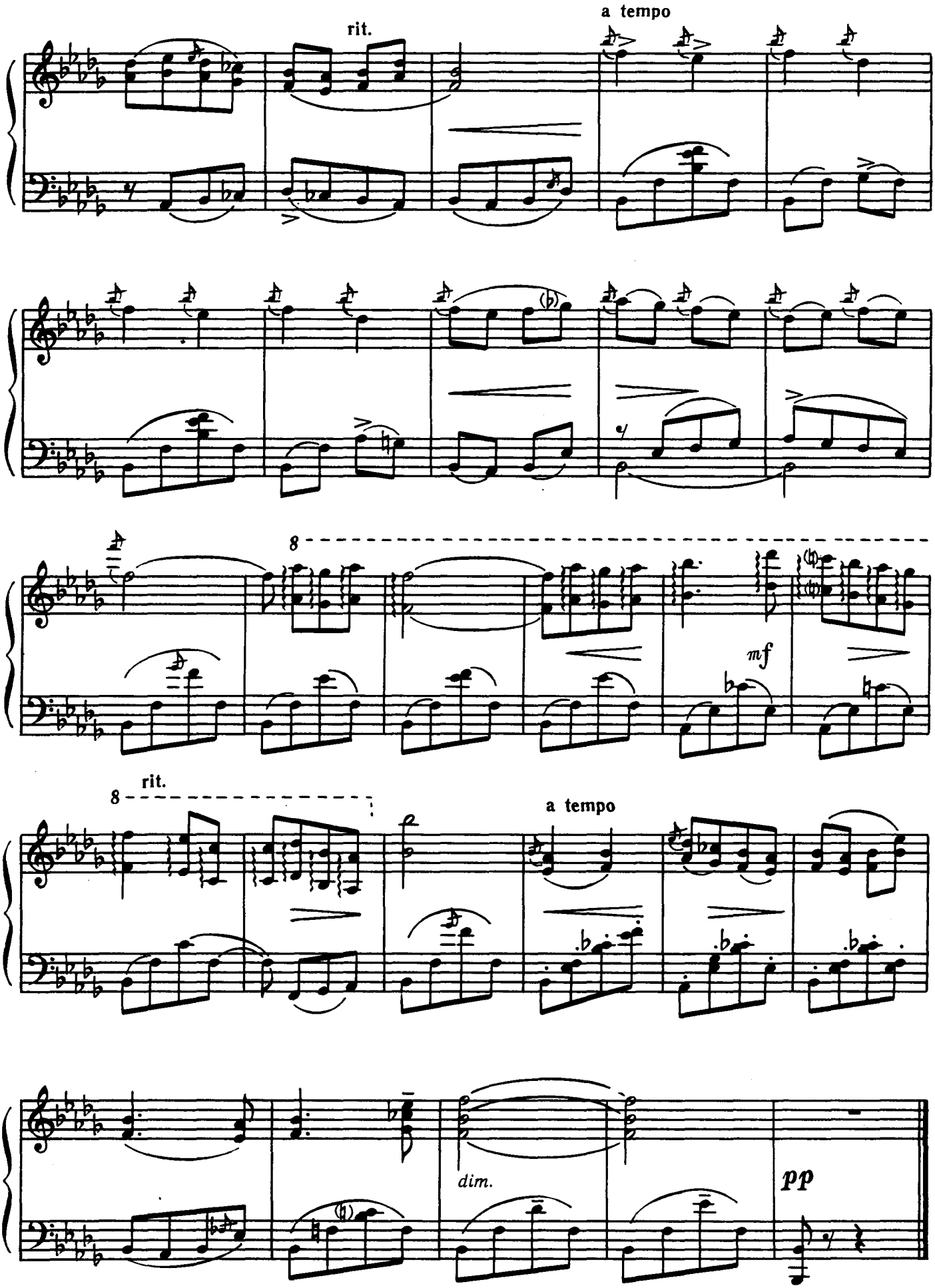




Ноты: Ale07.ru

## БУЙНИЙ БІГ АХАЛТЕКИНСЬКИХ КОНЕЙ

**Ч. Нуримов**

(Туркменія)

## БУЙНЫЙ БЕГ АХАЛТЕКИНСКИХ КОНЕЙ

**Ч. Нурымов**

(Туркмения)

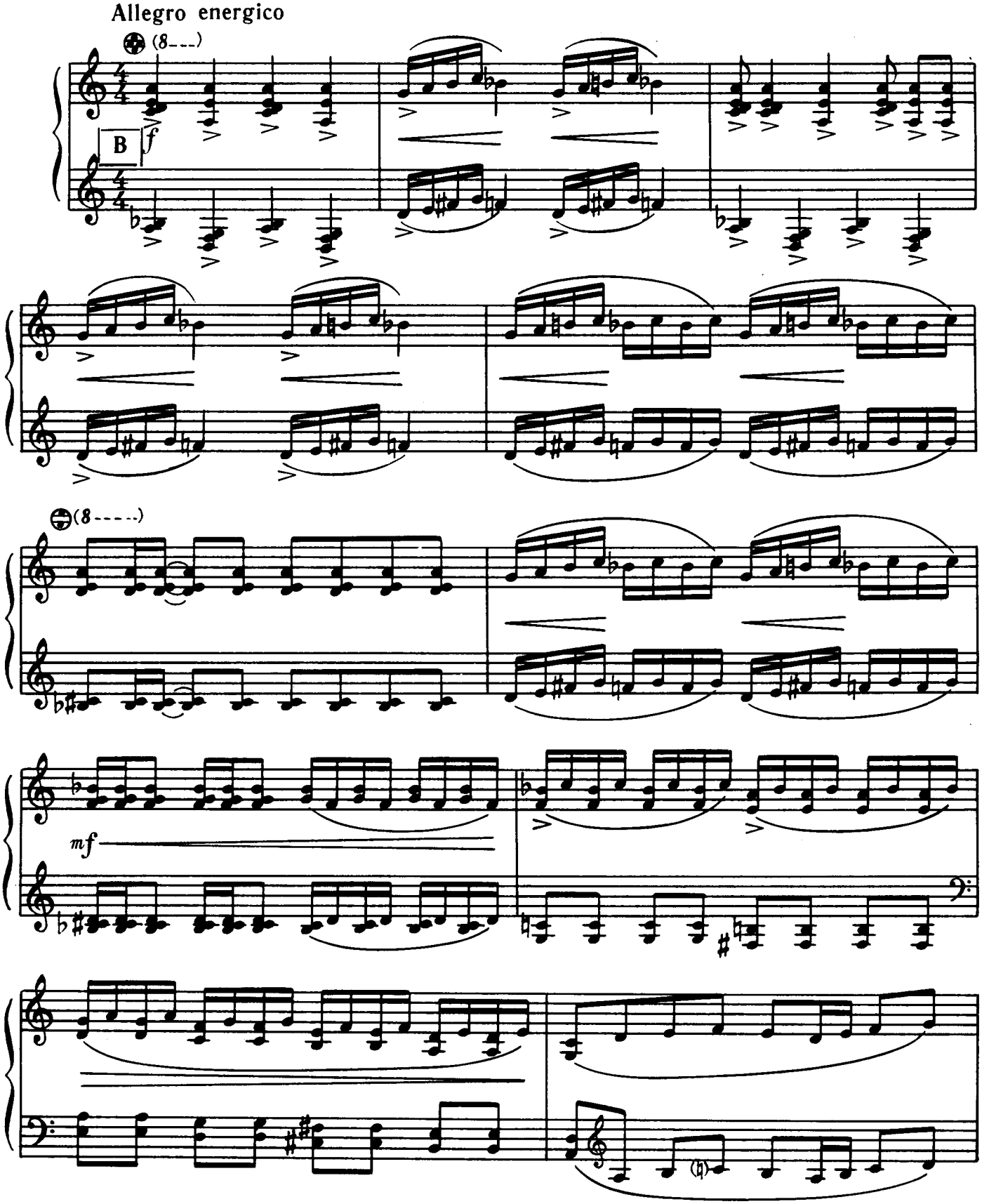




Ноты: Ale07.ru

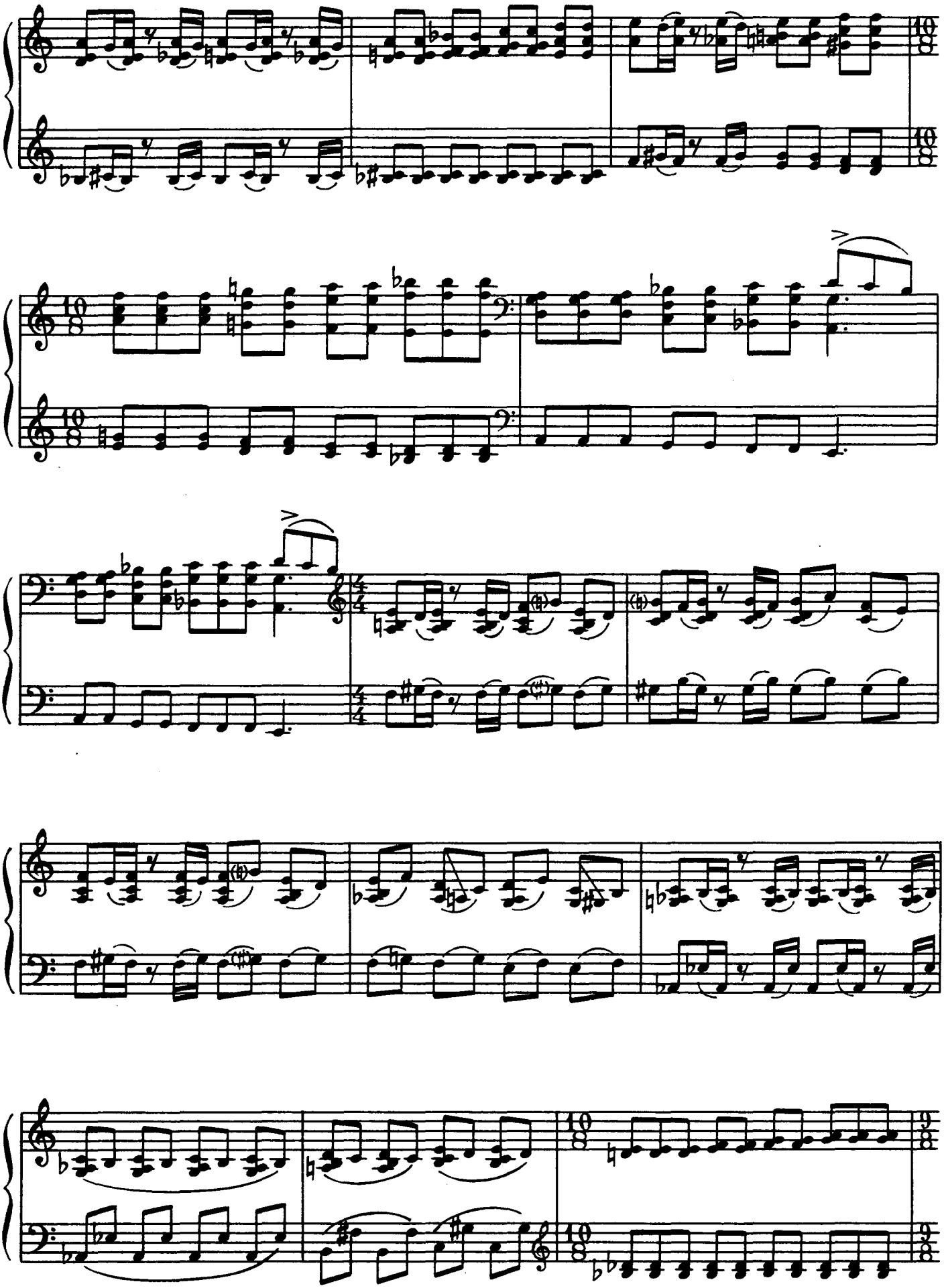



Ноты: Ale07.ru

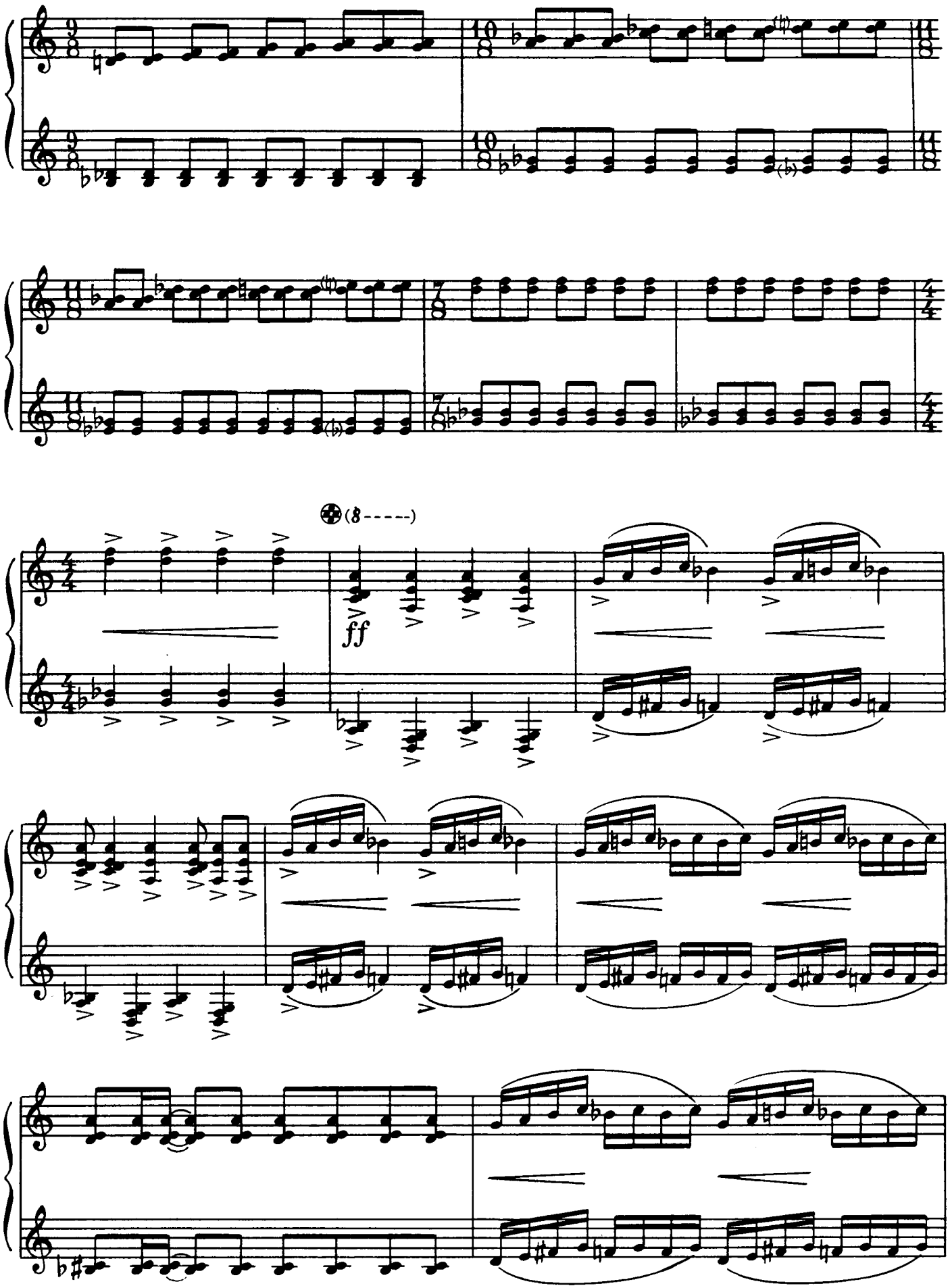




Ноты: Ale07.ru

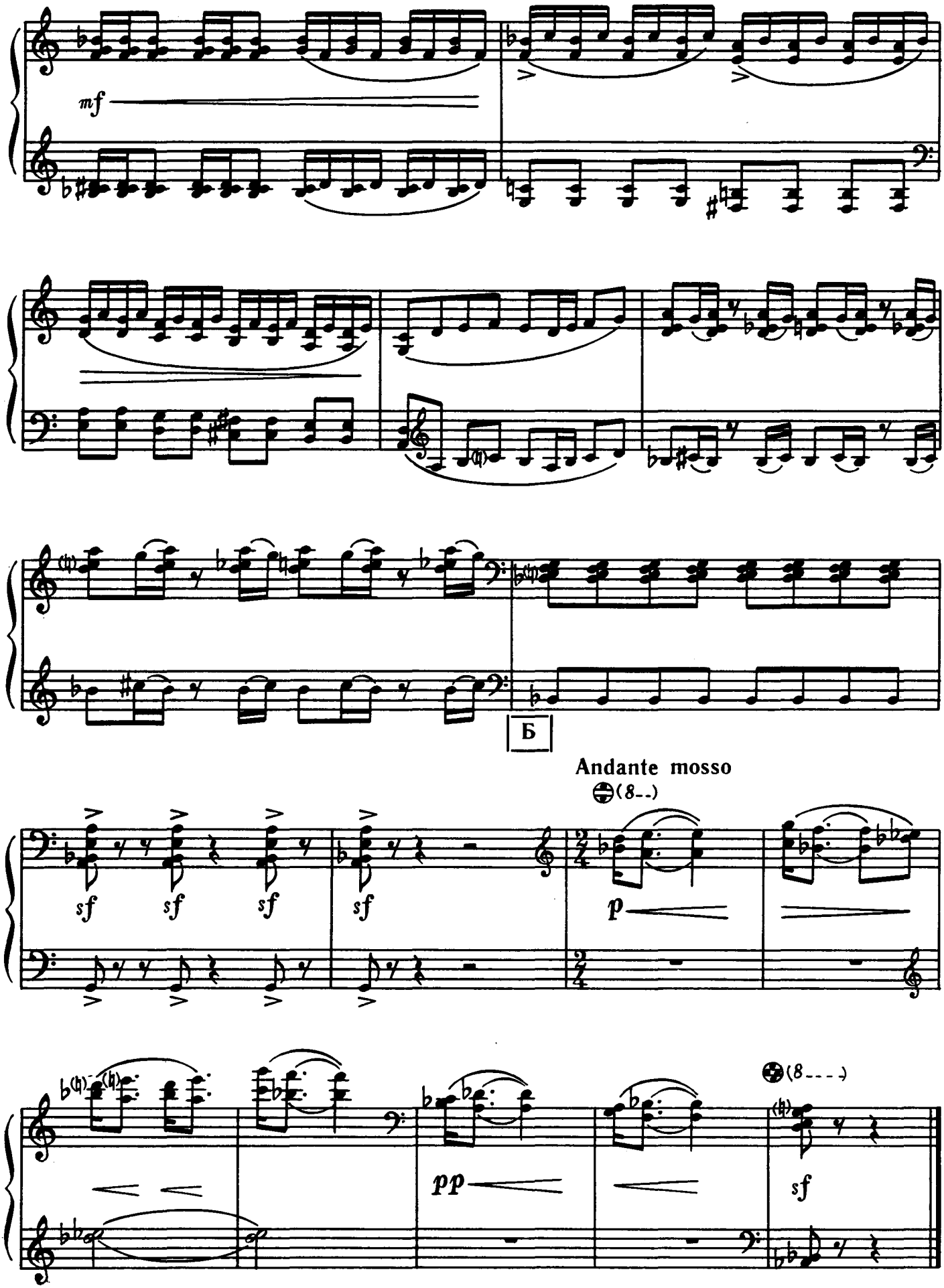




Ноты: Ale07.ru

## КОНЦЕРТНІ ВАРІАЦІЇ

У. Найссоо

(Естонія)

## КОНЦЕРТНЫЕ ВАРИАЦИИ

У. Найссоо

(Эстония)

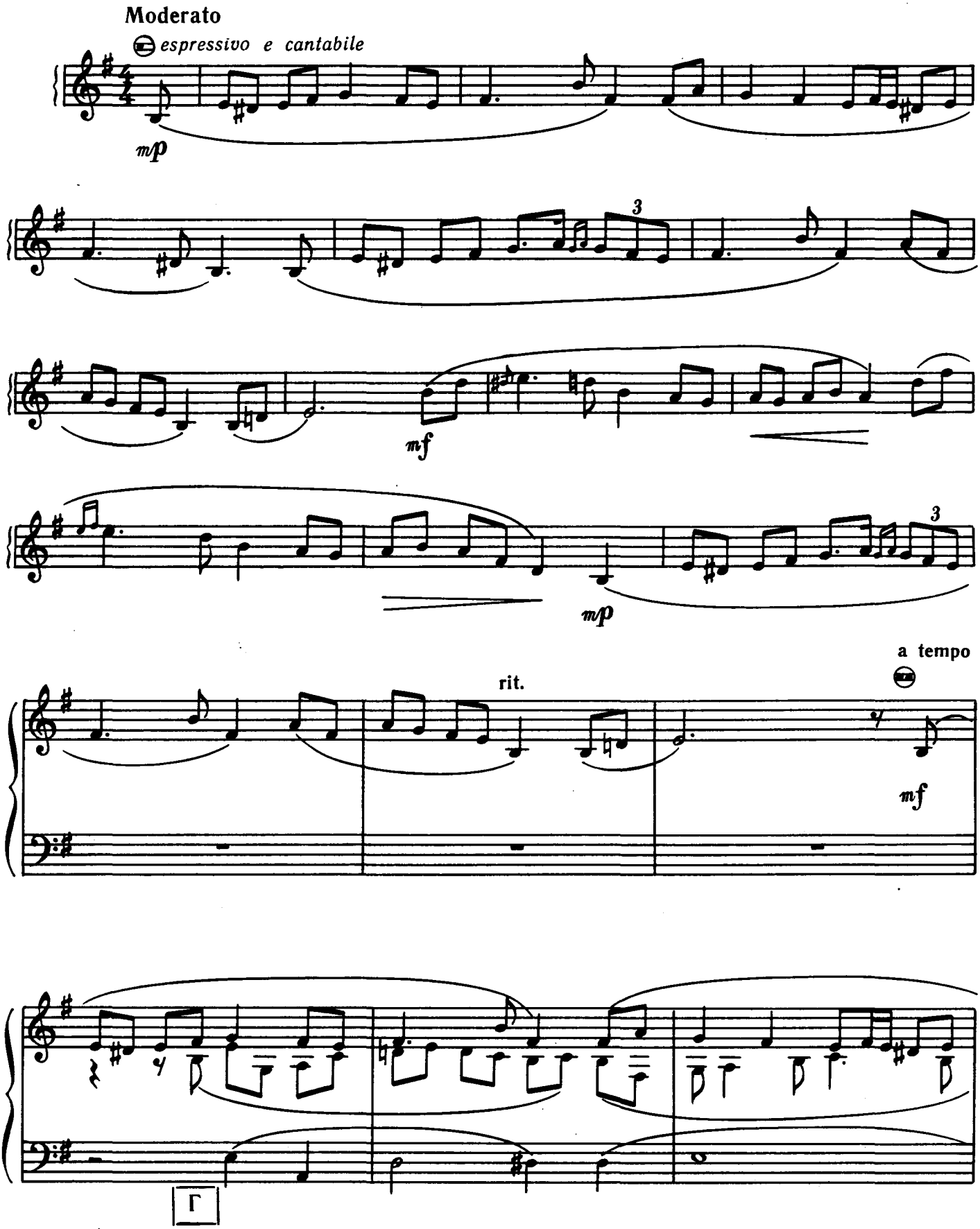




Ноты: Ale07.ru

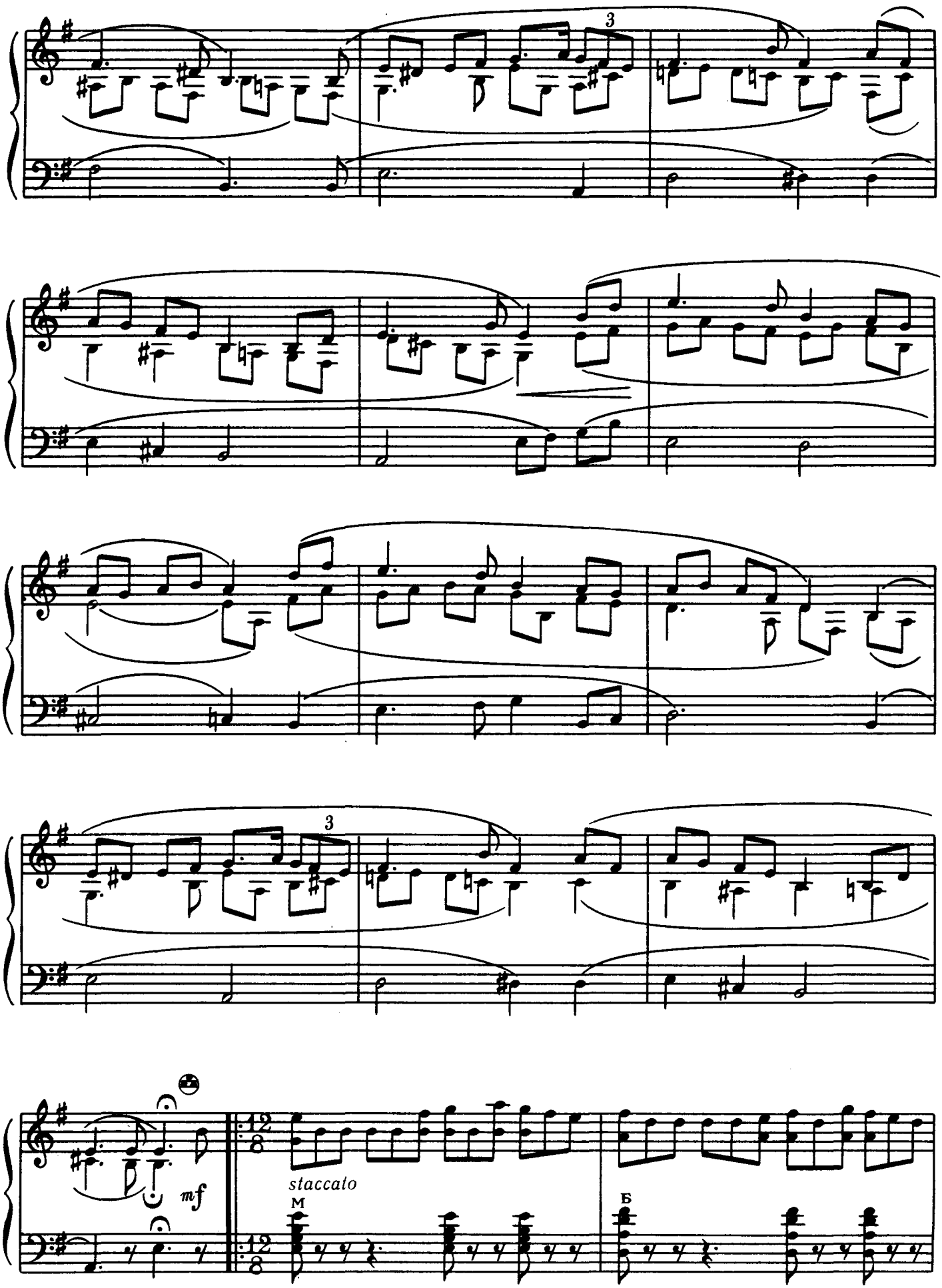




Ноты: Ale07.ru

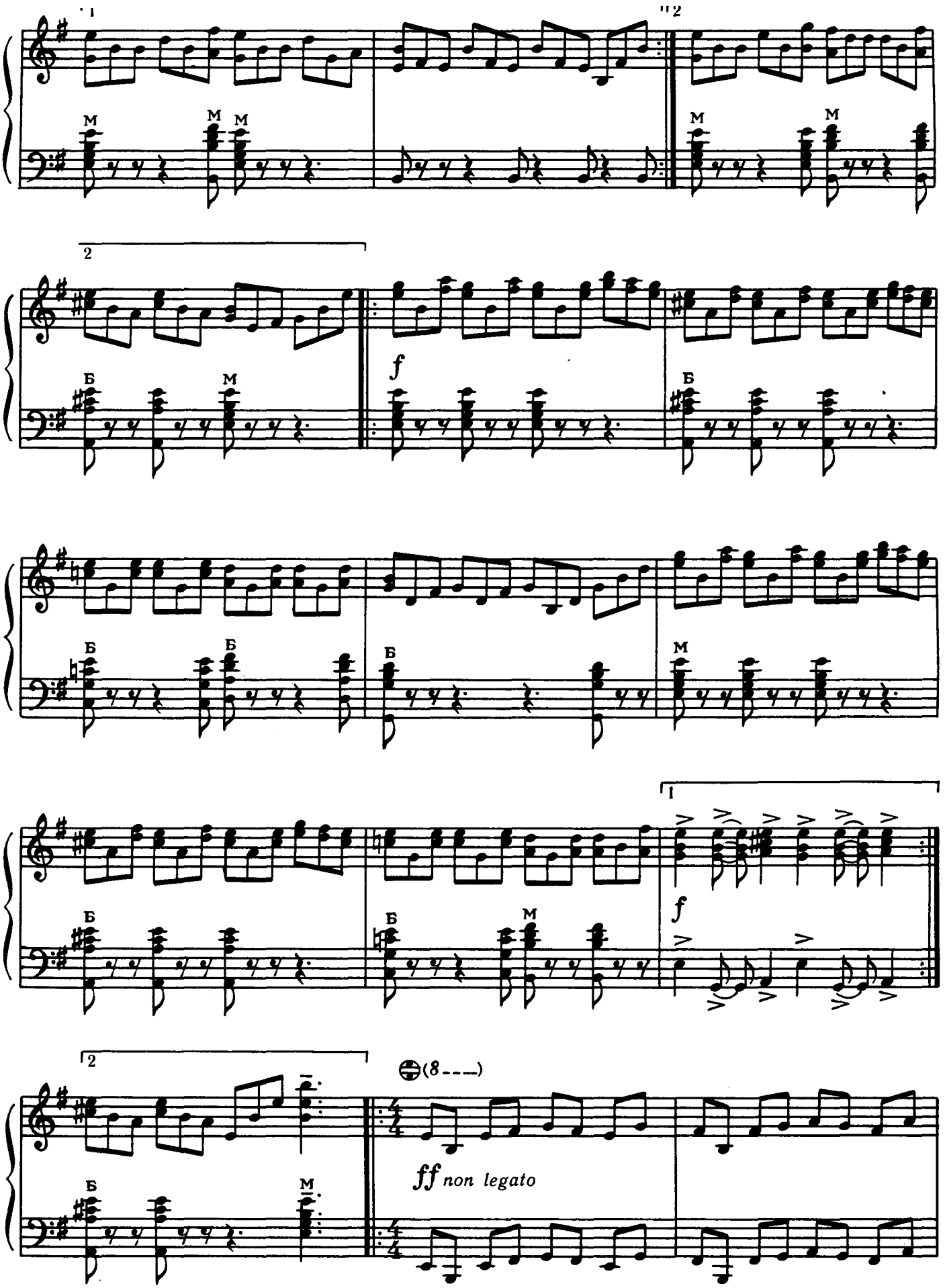




Ноты: Ale07.ru

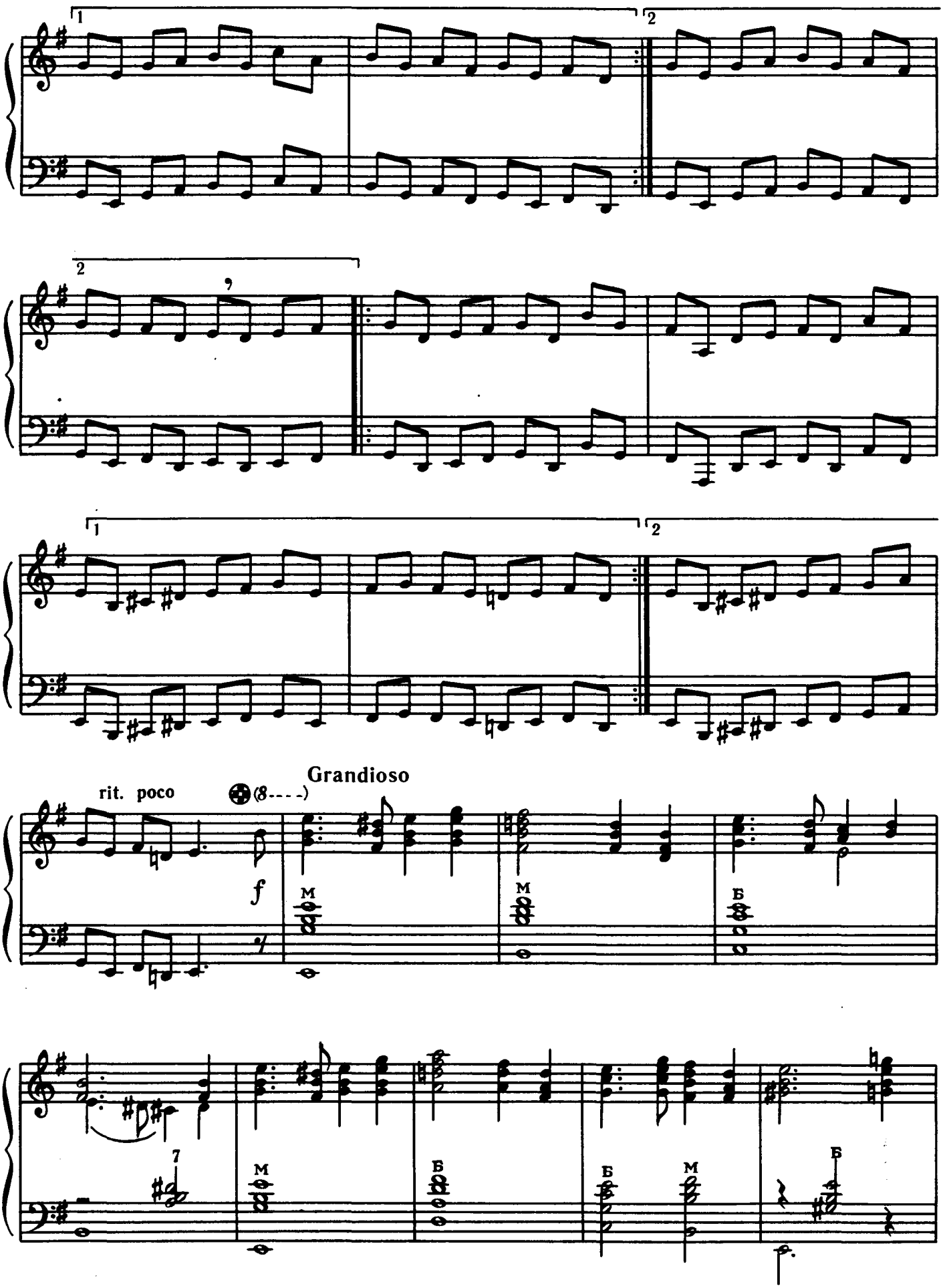




Ноты: Ale07.ru

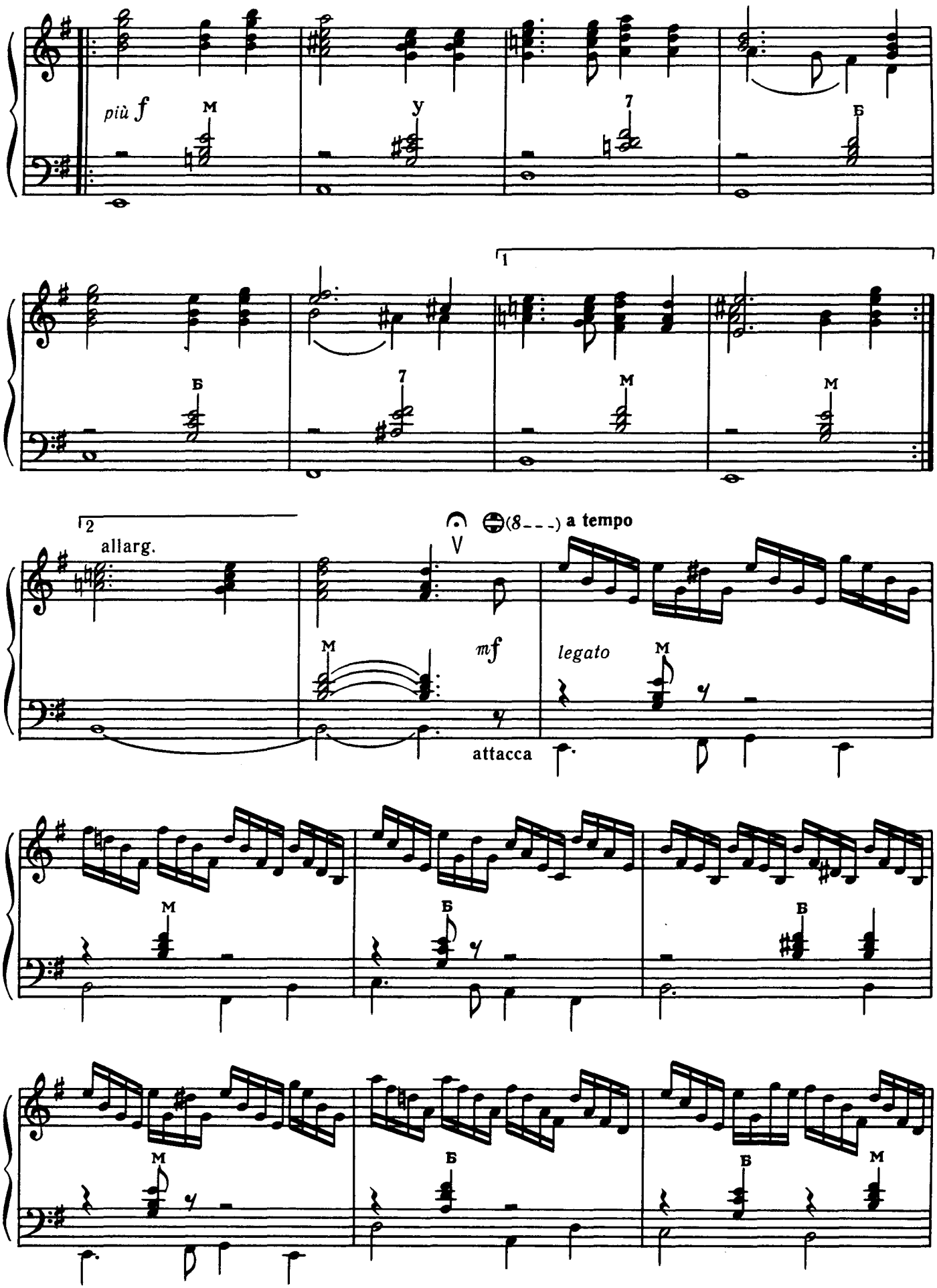




Ноты: Ale07.ru

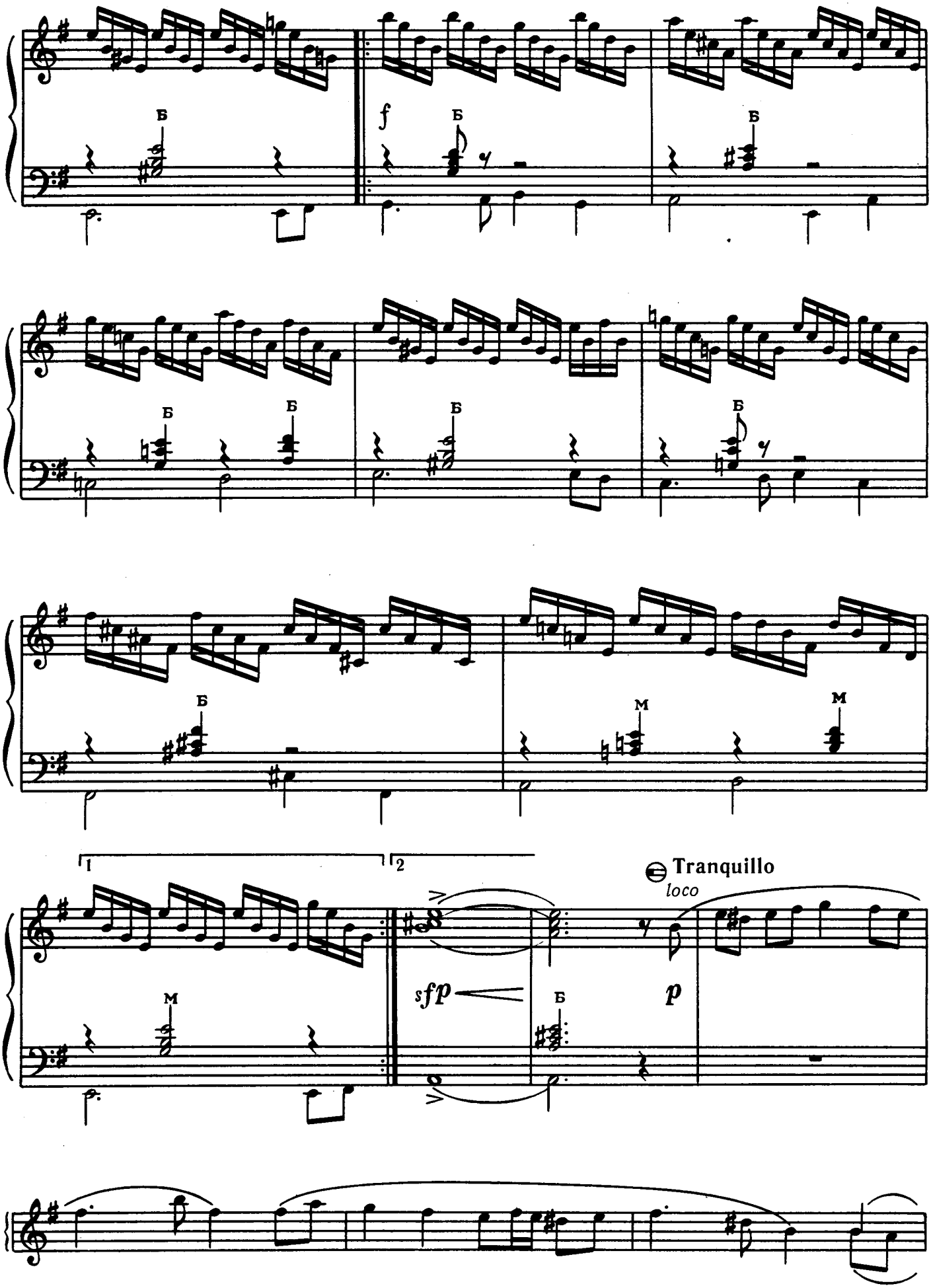




Ноты: Ale07.ru

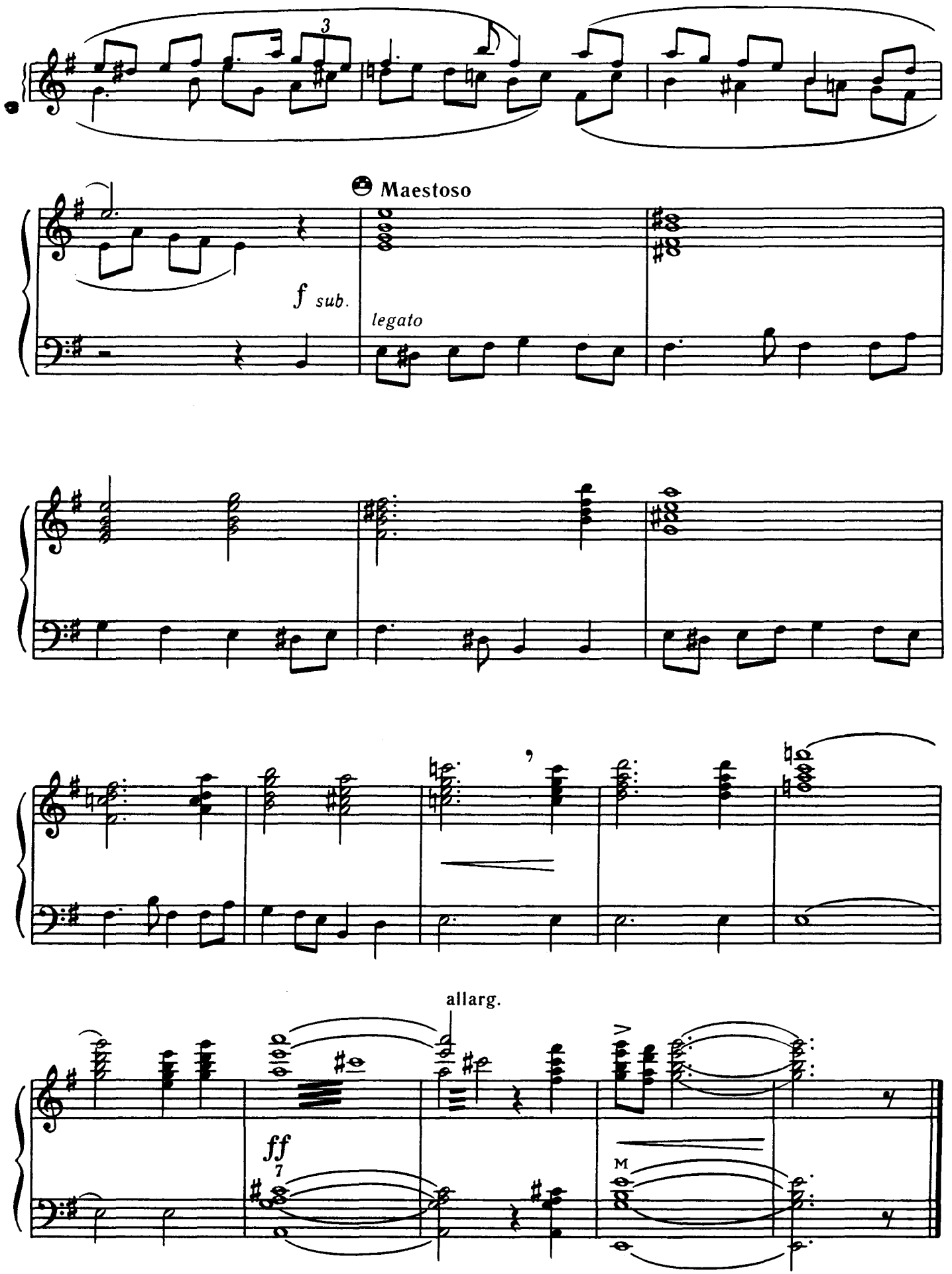
3
Maestoso
f sub.
legato
allarg.
ff
7
M

## ЗМІСТ


В. Семенов (РРФСР)
**Дві оповіді**
з «Донської рапсодії» 5

М. Троїцький (РРФСР)
**Парафраз**
на тему російської народної пісні
«Пойду ль я, выйду ль я» 20

М. Дремлюга (Україна)
**Концертне рондо** 29

Є. Глєбов (Білорусія)
**Фантазія** 43

Д. Камінський (Білорусія)
**Бульба**
Білоруський народний танець 52

Г. Мушель (Узбекистан)
**Музичні замальовки**
на основі узбецьких народних пісень 58

Н. Мендигалієв (Казахстан)
**Поема-легенда про домбру** 67

Є. Рахмадієв (Казахстан)
**Святковий кюй «Дайрабай»** 78

О. Тактакішвілі (Грузія)
**Пандурі**
Перекладення для баяна М. Давидова 87

С. Алєскеров (Азербайджан)
**Танець-токката** 96

В. Шведас (Литва)
**Дві інвенції** 100

**Жок де нунте**
Молдавський народний танець
Обробка В. Гордзея (Молдавія) 104

А. Туч (Латвія)
**Фантазія**
на тему латиської народної пісні
«Чия там пісня лунає» 114

Ж. Малдибаєва (Киргизія)
**Награш комуза**
на тему Карамолдо Орозова 120


## СОДЕРЖАНИЕ


В. Семенов (РСФСР)
**Два сказа**
из «Донской рапсодии» 5

М. Троицкий (РСФСР)
**Парафраз**
на тему русской народной песни
«Пойду ль я, выйду ль я» 20

Н. Дремлюга (Украина)
**Концертное рондо** 29

Е. Глебов (Белоруссия)
**Фантазия** 43

Д. Каминский (Белоруссия)
**Бульба**
Белорусский народный танец 52

Г. Мушель (Узбекистан)
**Музыкальные зарисовки**
на основе узбекских народных песен 58

Н. Мендыгалиев (Казахстан)
**Поэма-легенда о домбре** 67

Е. Рахмадиев (Казахстан)
**Праздничный кюй «Дайрабай»** 78

О. Тактакишвили (Грузия)
**Пандури**
Переложение для баяна Н. Давыдова 87

С. Алескеров (Азербайджан)
**Танец-токката** 96

В. Шведас (Литва)
**Две инвенции** 100

**Жок де нунтэ**
Молдавский народный танец
Обработка В. Гордзея (Молдавия) 104

А. Туч (Латвия)
**Фантазия**
на тему латышской народной песни
«Чья там песня раздается» 114

Ж. Малдыбаева (Киргизия)
**Наигрыш комуза**
на тему Карамолдо Орозова 120

Я. Сабзанов (Таджикистан)
**Таджицьке свято** 131

Г. Чеботарян (Вірменія)
**Фуга**
на тему вірменської народної пісні
«Назан яр» 137

Г. Читчян (Вірменія)
**Хачкари** 140

Н. Мухатов (Туркменія)
**Краєвид** 144

Ч. Нуримов (Туркменія)
**Буйний біг ахалтекинських коней** 147

У. Найссоо (Естонія)
**Концертні варіації** 151

Я. Сабзанов (Таджикистан)
**Таджикский праздник** 131

Г. Чеботарян (Армения)
**Фуга**
на тему армянской народной песни
«Назан яр» 137

Г. Читчян (Армения)
**Хачкары** 140

Н. Мухатов (Туркмения)
**Пейзаж** 144

Ч. Нурымов (Туркмения)
**Буйный бег ахалтекинских коней** 147

У. Найссоо (Эстония)
**Концертные вариации** 151

Редакторы-составители
Николай Андреевич Давыдов,
Вадим Витальевич Угринович

**МУЗЫКА НАРОДОВ СССР ДЛЯ БАЯНА**
(Текст на украинском и русском языках)

Издательство «Музична Украина»,
252004, Киев, Пушкинская, 32

Редактор *О. В. Яворик*
Літературний редактор *Є. А. Лур'є*
Художник *В. О. Лучко*
Художній редактор *О. П. Лебедєва*
Технічний редактор *Т. Г. Шкарбуненко*
Коректори *Л. О. Рубінська, Т. М. Чухаренко*

Н/К

Здано на виробництво 13.07.81. Підписано до друку 08.01.82. Формат 60×90¹/₈. Папір офсетний № 1. Гарнітура літературна. Спосіб друку офсетний. Умовно-друк. арк. 20. Умовно-фарб. відб. 21,75. Обліково-видавн. арк. 24,34. Тираж 5000. Зам. № 1-3092. Ціна 2 крб. 50 к. Видавництво «Музична Україна», 252004, Київ, Пушкінська, 32. Київська нотна фабрика, 252655, МСП, Київ-80, Фрунзе, 51а.

2 крб. 50 к.